

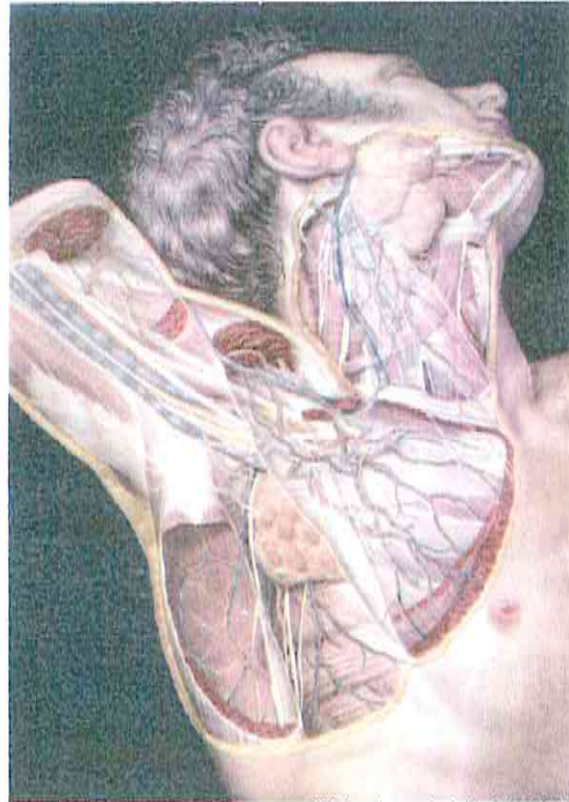

UNIVERSITA' DEGLI STUDI DI CATANIA
Area della Progettazione Sviluppo Edilizio e Manutenzione



NH Jacob con Ludovic Hirschfeld

A.P.S.E.Ma.

TORRE BIOLOGICA

progetto architettonico

arch. S. Pulvirenti

arch. B. Carfi

impianto elettrico

ing. A. Lo Giudice

impianto antincendio

ing. M. Aiello

ing. B. Caccianese

RUP

ing. P. Rizzo

Visto: Il Dirigente

dott. G. Marelli

INTERVENTI PER LA REALIZZAZIONE
DEL MUSEO DI ANATOMIA

DATA: marzo/2019

DOC.: 04

SCALA:

ACCIONN

Analisi prezzi



Num. Ord. TARIFFA	DESCRIZIONE DELLE VOCI E DEGLI ELEMENTI	Quantità	IMPORTI		P.
			unitario	TOTALE	
RIPORTO					
ANALISI DEI PREZZI					
Nr. 1 IA.01	<p>INSTALLAZIONE DI RIVELATORE DI FUMO URMET 1043/501 Installazione di rivelatore di incendio di tipo indirizzabile, URMET 1043/501, previo smontaggio ove presenti negli am ... gli accessori per il fissaggio a soffitto o in controsoffitto. Sono compensati a parte la tubazione a vista ed il cavo.</p> <p>E L E M E N T I: (E) [MAN.01] Operaio Livello 3S (h) h (E) [MAN.02] Operaio Livello 5 (h) h</p>	1,000 1,000	20,99 22,98	20,99 22,98	MDO MDO
		Sommano euro		43,97	
		Spese Generali 14% euro		6,16	
		Sommano euro		50,13	
		Utli Impresa 10% euro		5,01	
		T O T A L E euro / cadauno		55,14	
Nr. 2 IA.02a	<p>SEGNALETICA ANTINCENDIO O DI SALVATAGGIO MONOFACCIALE Fornitura, trasporto e posa in opera di cartellonistica antincendio o di salvataggio del tipo monofacciale da applicare alle ... vrà dimensioni non inferiori a 250x310 mm e riporterà sia il simbolo sia la denominazione dell'elemento da evidenziare.</p> <p>E L E M E N T I: (E) [cart.01] Cartellonistica antincendio o di salvataggio dimensioni mini ... cadauno (E) [MAN.02] Operaio Livello 5 (h) h (E) [MAN.01] Operaio Livello 3S (h) h</p>	1,000 0,090 0,090	5,30 22,98 20,99	5,30 2,07 1,89	MT MDO MDO
		Sommano euro		9,26	
		Spese Generali 14% euro		1,30	
		Sommano euro		10,56	
		Utli Impresa 10% euro		1,06	
		T O T A L E euro / cadauno		11,62	
Nr. 3 IA.02b	<p>SEGNALETICA ANTINCENDIO O DI SALVATAGGIO BIFACCIALE Fornitura, trasporto e posa in opera di cartellonistica antincendio o di salvataggio del tipo bifacciale da applicare alle pare ... vrà dimensioni non inferiori a 250x310 mm e riporterà sia il simbolo sia la denominazione dell'elemento da evidenziare.</p> <p>E L E M E N T I: (E) [cart.02] Cartellonistica antincendio o di salvataggio del tipo bifacc ... cadauno (E) [MAN.02] Operaio Livello 5 (h) h (E) [MAN.01] Operaio Livello 3S (h) h</p>	1,000 0,090 0,090	9,70 22,98 20,99	9,70 2,07 1,89	MT MDO MDO
		Sommano euro		13,66	
		Spese Generali 14% euro		1,91	
		Sommano euro		15,57	
		Utli Impresa 10% euro		1,56	
		T O T A L E euro / cadauno		17,13	
Nr. 4 IA.03	<p>PARETE IN LASTRE DI GESSO - E190 Fornitura e posa in opera di parete divisoria interna ad orditura metallica e rivestimento in lastre di gesso rivestito Knauf o similare, atta a g ... ranno conformi alle norme UNI 11424 e alle prescrizioni del produttore. Per altezze di realizzazione fino a 5,00 metri.</p> <p>E L E M E N T I: (E) [655444] Profilo guida U 40/75/40 sp. 0,6 mm 75x3000 mm m (E) [655513] Profilo montante C 50/75/50 sp. 0,6 mm 75x3000 mm m (E) [174487] Nastro monoadesivo sp. 4 mm 50x30000 mm m (E) [58214] Lastra Knauf GKB (A) 12,5 mm 1200x3000 mm AK m2 (E) [58628] Vite V.R. punta chiodo Ø 3,5 - 25 mm Pz (E) [58629] Vite V.R. punta chiodo Ø 3,5 - 35 mm Pz (E) [629438] Nastro in rete Top Quality rotolo da 90 m Pz (E) [MAN.01] Operaio Livello 3S (h) h (E) [MAN.02] Operaio Livello 5 (h) h</p>	0,740 4,200 1,300 4,200 18,000 35,000 0,020 0,400 0,400	1,50 1,96 0,25 3,20 0,01 0,01 3,50 20,99 22,98	1,11 8,23 0,33 13,44 0,18 0,35 0,07 8,40 9,19	MDO MDO
		Sommano euro		41,30	
		Spese Generali 14% euro		5,78	
		Sommano euro		47,08	
		Utli Impresa 10% euro		4,71	
		T O T A L E euro / m2		51,79	
A RIPORTARE					

