

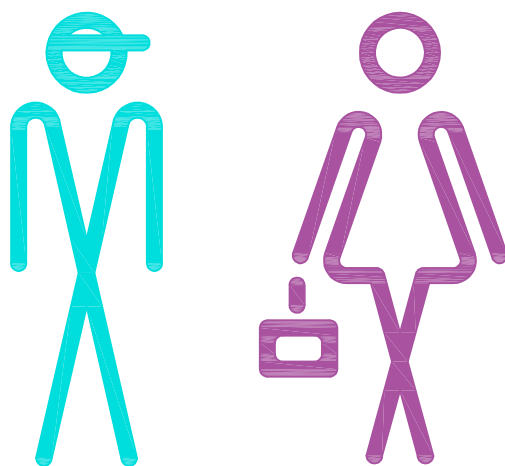

UNIVERSITA' DEGLI STUDI DI CATANIA

Area della Progettazione, dello Sviluppo Edilizio e della Manutenzione



A.P.S.E.Ma.

ATENEO DI CATANIA

PROGETTO ARCHITETTONICO:

arch. barbara canino
arch. eleonora porto
geom. giuseppe mazzeo
geom. ignazio parisi

IMPIANTO ELETTRICO:

p.i. alessandro molino

COORDINATORE DELLA PROGETTAZIONE E SICUREZZA IN FASE DI PROGETTAZIONE:

ing. salvatore pulvirenti

Visto: IL RUP

arch. sebastiano pulvirenti

Visto: IL DIRIGENTE

dott. carlo vicarelli

INTERVENTI DI RIQUALIFICAZIONE
SERVIZI IGIENICI DI ATENEO
Progetto

Computo Metrico

DOC: 04

SCALA:

DATA: luglio 2019

REV: REV.01 - marzo 2020

Num.Ord. TARIFFA	DESIGNAZIONE DEI LAVORI	unità di misura	DIMENSIONI				Quantità	IMPORTI	
			par.ug.	lung.	larg.	H/peso		unitario	TOTALE
	R I P O R T O								
	LAVORI A MISURA								
	A1 - PALAZZO CENTRALE (SpCat 1)								
1 21.01.04	Demolizione di tramezzi in laterizio, forati di cemento o ... a sul cassone di raccolta, escluso il trasporto a rifiuto. Demolizione di tramezzi in laterizio, forati di cemento o gesso dello spessore non superiore a 15 cm. compresi gli eventuali rivestimenti e intonaci con l'onere del carico del materiale di risulta sul cassone di raccolta, escluso il trasporto a rifiuto. BLOCCO 1 Pareti wc donne *3,00*1,38*10,000*3,500 BLOCCO 2 *10,000 Pareti wc uomini *3,00*1,65*10,000*3,500 SOMMANO... m ² x cm								
			3,00	1,38	10,000	3,500	144,90		
			3,00	1,65	10,000	3,500	10,00		
					10,000		173,25		
							328,15	0,99	324,87
2 21.01.06	Demolizione di pavimenti e rivestimenti interni od e ... a sul cassone di raccolta, escluso il trasporto a rifiuto. Demolizione di pavimenti e rivestimenti interni od esterni quali piastrelle, mattoni in graniglia di marmo, e simili, compresi la demolizione e la rimozione dell'ave ... di cm 2, nonché l'onere per il carico del materiale di risulta sul cassone di raccolta, escluso il trasporto a rifiuto. BLOCCO 1 PAVIMENTO Soglia ingresso *1,65*1,100 Wc disabili *2,50*1,850 Antibagno disabili *1,77*2,480 Antobagno wc donne *0,70*0,950 2,10*3,120 1,47*1,830 1,87*3,210 wc donne *3,00*0,90*1,380 1,05*1,380 Ripostiglio *2,07*0,870 0,68*1,370 Parziale... m ² RIVESTIMENTO *[1,84+1,84+2,48+2,48+1,77+1,77+2,48+2,48+2,10+3,12+1,35+3,83+1,83+1,87+1,87+3,21+3,21+0,87+2,07+0,87+1,37+0,68+2,07]*2,400 BLOCCO 2 PAVIMENTO Antibagno wc uomini *6,94*2,840 Wc uomini *1,65*1,180 1,65*0,970 1,65*0,980 1,65*0,940 Parziale... m ² RIVESTIMENTO *[6,94+6,94+4,49+4,49]*2,400 Parziale... m ² SOMMANO... m ²								
				1,65	1,100		1,82		
				2,50	1,850		4,63		
				1,77	2,480		4,39		
				0,70	0,950		0,67		
				2,10	3,120		6,55		
				1,47	1,830		2,69		
				1,87	3,210		6,00		
			3,00	0,90	1,380		3,73		
				1,05	1,380		1,45		
				2,07	0,870		1,80		
				0,68	1,370		0,93		
							34,66		
				47,46		2,400	113,90		
				6,94	2,840		19,71		
				1,65	1,180		1,95		
				1,65	0,970		1,60		
				1,65	0,980		1,62		
				1,65	0,940		1,55		
							140,33		
				22,86		2,400	54,86		
							54,86		
							229,85	10,84	2'491,57
3 21.01.09	Demolizione di massetti di malta, calcestruzzi magri, gre ... sone di raccolta, escluso il trasporto a rifiuto. m² x cm								
	A R I P O R T A R E								2'816,44

Num.Ord. TARIFFA	DESIGNAZIONE DEI LAVORI	unità di misura	DIMENSIONI				Quantità	IMPORTI	
			par.ug.	lung.	larg.	H/peso		unitario	TOTALE
	R I P O R T O								2'816,44
	Demolizione di massetti di malta, calcestruzzi magri, gretonati e simili, di qualsiasi spessore, compreso il carico del materiale di risulta sul cassone di raccolta, escluso il trasporto a rifiuto. m ² x cm								
	BLOCCO 1								
	Soglia ingresso *1,65*1,100*10,000			1,65	1,100	10,000	18,15		
	Wc disabili *2,50*1,850*10,000			2,50	1,850	10,000	46,25		
	Antibagno disabili *1,77*2,480*10,000			1,77	2,480	10,000	43,90		
	Antobagno wc donne *0,70*0,950*10,000			0,70	0,950	10,000	6,65		
	2,10*3,120*10,000			2,10	3,120	10,000	65,52		
	1,47*1,830*10,000			1,47	1,830	10,000	26,90		
	1,87*3,210*10,000			1,87	3,210	10,000	60,03		
	wc donne *3,00*0,90*1,380*10,000		3,00	0,90	1,380	10,000	37,26		
	1,05*1,380*10,000			1,05	1,380	10,000	14,49		
	Ripostiglio *2,07*0,870*10,000			2,07	0,870	10,000	18,01		
	0,68*1,370*10,000			0,68	1,370	10,000	9,32		
	BLOCCO 2								
	Antibagno wc uomini *6,94*2,840*10,000			6,94	2,840	10,000	197,10		
	Wc uomini *1,65*1,180*10,000			1,65	1,180	10,000	19,47		
	1,65*0,970*10,000			1,65	0,970	10,000	16,01		
	1,65*0,980*10,000			1,65	0,980	10,000	16,17		
	1,65*0,940*10,000			1,65	0,940	10,000	15,51		
	SOMMANO...						610,74	1,99	1'215,37
4 21.01.17	Rimozione di controsoffitto di qualsiasi natura e forma, ... a sul cassone di raccolta, escluso il trasporto a rifiuto. Rimozione di controsoffitto di qualsiasi natura e forma, esclusa la eventuale orditura di sostegno, compreso il carico del materiale di risulta sul cassone di raccolta, escluso il trasporto a rifiuto. Vedi pavimento *61,09						61,09		
	SOMMANO...	m ²					61,09	4,74	289,57
5 21.01.23	Rimozione di tubazioni di scarico, acqua, gas, pluviali e ... rto a rifiuto e le eventuali opere di ripristino connesse. Rimozione di tubazioni di scarico, acqua, gas, pluviali e grondaie di qualsiasi diametro e tipo, compresi il carico del materiale di risulta sul cassone di raccolta, escluso il trasporto a rifiuto e le eventuali opere di ripristino connesse. si stima *200,00						200,00		
	SOMMANO...	m					200,00	4,27	854,00
6 21.01.24	Rimozione di apparecchi igienico – sanitari e di ... ifiuto e le eventuali opere di ripristino connesse. Rimozione di apparecchi igienico – sanitari e di riscaldamento compreso il carico del materiale di risulta sul cassone di raccolta, esclusi il trasporto a rifiuto e le eventuali opere di ripristino connesse. 15,00						15,00		
	SOMMANO...	cad					15,00	22,35	335,25
7 21.01.11	Rimozione di intonaco interno od esterno eseguito con ... sone di raccolta, escluso il trasporto a rifiuto. m² x cm Rimozione di intonaco interno od esterno eseguito con qualsiasi mezzo, compreso l'onere del carico del materiale di risulta sul cassone di raccolta, escluso il trasporto a rifiuto. m ² x cm Quantità di cui alla voce rivestimento *0,30*[113,90+54,86]*3,000		0,30	168,76		3,000	151,88		
	A R I P O R T A R E						151,88		5'510,63

Num.Ord. TARIFFA	DESIGNAZIONE DEI LAVORI	unità di misura	DIMENSIONI				Quantità	IMPORTI	
			par.ug.	lung.	larg.	H/peso		unitario	TOTALE
	R I P O R T O						151,88		5'510,63
8 ED.06	<p style="text-align: right;">SOMMANO...</p> <p>Rimozione di tutta l'impiantistica presente nei locali og ... e, il trasporto e il conferimento a discarica autorizzata. Rimozione di tutta l'impiantistica presente nei locali oggetto dei lavori. E precisamente, rimozione di tutto l'impianto di climatizzazione esistente di qualsiasi tipo, split, fan ... non necessarie su indicazione della D.L., il carico su cassone, il trasporto e il conferimento a discarica autorizzata. 1,00</p>						151,88	3,94	598,41
9 21.01.16	<p style="text-align: right;">SOMMANO...</p> <p>Rimozione di infissi interni od esterni di ogni specie, i ... rto a rifiuto ed eventuali opere di ripristino connesse. Rimozione di infissi interni od esterni di ogni specie, inclusi mostre, succieli, telai, ecc., compresi il carico del materiale di risulta sul cassone di raccolta, esclusi il trasporto a rifiuto ed eventuali opere di ripristino connesse. 2,00*1,000*2,200</p>	a corpo					1,00		
							1,00	469,30	469,30
10 21.01.25	<p style="text-align: right;">SOMMANO...</p> <p>Trasporto alle pubbliche discariche del comune in cui si ... ssone, esclusi gli oneri di conferimento a discarica. Trasporto alle pubbliche discariche del comune in cui si eseguono i lavori o nella discarica del comprensorio di cui fa parte il comune medesimo o su aree autorizzate al conf ... i autocarri a cassone scarrabile, compreso il nolo del cassone, esclusi gli oneri di conferimento a discarica. 10,00</p>	m ²	2,00		1,000	2,200	4,40		
							4,40	15,78	69,43
11 15.04.01.001	<p style="text-align: right;">SOMMANO...</p> <p>Fornitura e collocazione di punto acqua per impianto ... a punto d'acqua. con tubazione in rame coibentata Ø 14 mm Fornitura e collocazione di punto acqua per impianto idrico per interni con distribuzione a collettore del tipo a passatore, comprensivo di valvola di sezion ... netto passatore in ottone cromato da 3/4". Per costo unitario a punto d'acqua. con tubazione in rame coibentata Ø 14 mm BLOCCO 1 *11,00 BLOCCO 2 *12,00</p>	m ³					10,00		
							10,00	32,26	322,60
12 15.04.03.001	<p style="text-align: right;">SOMMANO...</p> <p>Fornitura e collocazione di punto di scarico e ve ... norma UNI EN 12056-1/5. per punto di scarico acque bianche Fornitura e collocazione di punto di scarico e ventilazione per impianto idrico realizzato dal punto di allaccio del sanitario e fino all'innesto nella colonna di scarico ... a perfetta regola d'arte, nei diametri minimi indicati dalla norma UNI EN 12056-1/5. per punto di scarico acque bianche BLOCCO 1 *5,00 BLOCCO 2</p>	cad					23,00	109,31	2'514,13
	A R I P O R T A R E						5,00		9'484,50

COMMITTENTE:

Num.Ord. TARIFFA	DESIGNAZIONE DEI LAVORI	unità di misura	DIMENSIONI				Quantità	IMPORTI			
			par.ug.	lung.	larg.	H/peso		unitario	TOTALE		
	R I P O R T O						5,00		9'484,50		
13 15.04.03.002	<p>*4,00</p> <p style="text-align: right;">SOMMANO...</p> <p>Fornitura e collocazione di punto di scarico e ve ... la norma UNI EN 12056-1/5. per punto di scarico acque nere Fornitura e collocazione di punto di scarico e ventilazione per impianto idrico realizzato dal punto di allaccio del sanitario e fino all'innesto nella colonna di scarico ... te a perfetta regola d'arte, nei diametri minimi indicati dalla norma UNI EN 12056-1/5. per punto di scarico acque nere</p> <p>BLOCCO 1 *6,00</p> <p>BLOCCO 2 *7,00</p> <p style="text-align: right;">SOMMANO...</p>	cad					4,00	116,95	1'052,55		
							9,00				
14 15.04.04	<p>Fornitura e collocazione di rubinetto di arresto in ottone cromato da 1/2" compreso ogni onere e magistero. Fornitura e collocazione di rubinetto di arresto in ottone cromato da 1/2" compreso ogni onere e magistero.</p> <p>BLOCCO1 *10,00</p> <p>BLOCCO2 *12,00</p> <p style="text-align: right;">SOMMANO...</p>	cad					6,00	207,90	2'702,70		
							7,00				
							13,00				
15 05.01.10.001	<p>Massetto di sottofondo per pavimentazioni in ... erfetta regola d'arte. collocato all'interno degli edifici Massetto di sottofondo per pavimentazioni in conglomerato cementizio per strutture non armate o debolmente armate, in ambiente secco classe d'esposizione X0 (U ... tura nonché ogni onere e magistero per dare l'opera finita a perfetta regola d'arte. collocato all'interno degli edifici</p> <p>BLOCCO 1 *34,66</p> <p>BLOCCO 2 *26,43</p> <p style="text-align: right;">SOMMANO...</p>	cad					10,00	23,80	523,60		
							12,00				
							22,00				
16 09.01.02	<p>Intonaco civile per interni dello spessore complessivo di ... istero per dare il lavoro finito a perfetta regola d'arte. Intonaco civile per interni dello spessore complessivo di 2,5 cm, costituito da malta premiscelata cementizia per intonaci a base di inerti calcarei selezionati (diametro massimo ... mpreso l'onere per spigoli e angoli, ed ogni altro onere e magistero per dare il lavoro finito a perfetta regola d'arte. Quantità di cui alla voce rivestimento *0,30*[113,90+54,86]</p> <p style="text-align: right;">SOMMANO...</p>	m ²					34,66	17,92	1'094,73		
							26,43				
							61,09				
17 09.01.05	<p>Strato di finitura per interni su superfici già intonacat ... istero per dare il lavoro finito a perfetta regola d'arte. Strato di finitura per interni su superfici già intonacate con tonachina premiscelata a base di calce idrata ed</p> <p style="text-align: right;">SOMMANO...</p>	m ²	0,30	168,76			50,63	20,40	1'032,85		
							50,63				
	A R I P O R T A R E								15'890,93		

Num.Ord. TARIFFA	DESIGNAZIONE DEI LAVORI	unità di misura	DIMENSIONI				Quantità	IMPORTI	
			par.ug.	lung.	larg.	H/peso		unitario	TOTALE
	R I P O R T O						33,83		29'466,46
22 ED.03.b	SOMMANO... PORTA. Fornitura e posa in opera di porta per interni ad ... o con segnalatore libero/occupato e maniglione orizzontale PORTA. Fornitura e posa in opera di porta per interni ad un'anta battente con imbotte telescopico in alluminio ossidato argento a spigoli arrotondati con superfici lisce e prive di ... ve/chiave. la porta wc disabili è completa di HCS con nottolino con segnalatore libero/occupato e maniglione orizzontale BLOCCO 1 *[0,90+0,80+0,70]*2,100 BLOCCO 2 *[0,90+0,70]*2,100	mq					33,83	116,00	3'924,28
23 23.06.09	SOMMANO... Fornitura e posa in opera di pittura per interni, ... orre per dare il lavoro compiuto a perfetta regola d'arte. Fornitura e posa in opera di pittura per interni, additivata con speciale cariche ad effetto termo riflettente per la riduzione dei fenomeni di condensa superficia ... elle superfici con idoneo fondo isolante e quanto altro occorre per dare il lavoro compiuto a perfetta regola d'arte. Controsoffitto *61,09 Altre superfici non coperte con rivestimento * [(113,90+54,86)/2]	mq	2,40 1,60			2,100 2,100	5,04 3,36	8,40 275,70	2'315,88
24 IS.01	SOMMANO... Fornitura e posa in opera di modulo sanitario per wc sosp ... atura - materassino fonodisaccoppiante - piedi di supporto Fornitura e posa in opera di modulo sanitario per wc sospeso per allacciamento allo scarico a parete 25 cm, compreso di cassetta. Autoportante, regolabile in altezza per 2 cm, volu ... c sospesi a 18 cm - materiale di fissaggio per parete in muratura - materassino fonodisaccoppiante - piedi di supporto BLOCCO 2 *4,00	m ²	84,38				61,09 84,38	145,47 9,05	1'316,50
25 IS.01.a	SOMMANO... Fornitura e posa in opera di modulo sanitario per wc sospeso per cassetta da incasso combifix Fornitura e posa in opera di modulo sanitario per wc sospeso per cassetta da incasso combifix 5,00	cadauno					4,00 4,00	570,90	2'283,60
26 IS.02	SOMMANO... Fornitura e posa in opera di orinatoio sospeso compreso k ... trezzi, tappo per piletta cromato,accessori per montaggio. Fornitura e posa in opera di orinatoio sospeso compreso kit di montaggio grezzo con placca cieca. Orinatoio in ceramica smalatat bianco lucido, piletta sostituibile dall'alto senza dover smontare l'orinatoio e regolabile in altezza senza attrezzi, tappo per piletta cromato,accessori per montaggio. BLOCCO 2 *4,00	cadauno					5,00 5,00	207,70	1'038,50
	A R I P O R T A R E						4,00 4,00	495,40	1'981,60
									42'326,82

Num.Ord. TARIFFA	DESIGNAZIONE DEI LAVORI	unità di misura	DIMENSIONI				Quantità	IMPORTI	
			par.ug.	lung.	larg.	H/peso		unitario	TOTALE
	R I P O R T O								42'326,82
27 IS.03	Fornitura e posa in opera di lavabo cm 120mm profondità 4 ... o in ottone cromato universale con regolazione 130/300 mm. Fornitura e posa in opera di lavabo cm 120mm profondità 480mm altezza 170mm doppio foro per rubinetteria.in ceramica smaltata bianco compreso di staffe per il fissaggio a muro. con ... popieno. Predisposizione per due miscelatori. Sifone di scarico in ottone cromato universale con regolazione 130/300 mm.								
	SOMMANO...	cadauno					0,00	245,20	0,00
28 IS.04	Lavabo da 60 Fornitura e posa in opera di lavabo cm 60mm profondità 480mm altezza 170mm doppio foro per rubinetteria.in ceramica smaltata bianco compreso di staffe per il fissaggio a muro. con f ... popieno. Predisposizione per due miscelatori. Sifone di scarico in ottone cromato universale con regolazione 130/300 mm. BLOCCO 1 *4,00 BLOCCO 2 *3,00						4,00		
	SOMMANO...	cadauno					3,00		
	SOMMANO...	cadauno					7,00	150,30	1'052,10
29 IS.08	Fornitura e posa in opera medinate idoneo silicone a parete di specchio piano tagliato a misura: chiaro, spessore 3 mm Fornitura e posa in opera medinate idoneo silicone a parete di specchio piano tagliato a misura: chiaro, spessore 3 mm 7,00*0,60*0,600						2,52		
	SOMMANO...	mq	7,00	0,60	0,600		2,52	44,20	111,38
30 IS.10	Fornitura e posa in opera di distributore di sapone liqui ... co munito di sistema di sicurezza con chiusura a serratura Fornitura e posa in opera di distributore di sapone liquido verticale da parete realizzato in acciaio inox AISI 304, funzionamento con pulsante a pressione e con finitura lucida o ... stra di controllo esaurimento sapone e coperchio per il rabbocco munito di sistema di sicurezza con chiusura a serratura 7,00						7,00		
	SOMMANO...	cad					7,00	85,30	597,10
31 IS.07	Fornitura e posa in opera di asciugamani elettrico ad aria ... le da 650 a 750 W. Grado di protezione elettrica Classe 1. Fornitura e posa in opera di asciugamani elettrico ad aria compatto con azionamento a fotocellula. Coperchio in acciaio inox AISI 304. Dotato di sensore automatico di temperatura ch ... rcizio 220/240V. Frequenza di rete 50/60 Hz. assorbimento totale da 650 a 750 W. Grado di protezione elettrica Classe 1. 3,00						3,00		
	SOMMANO...	cad					3,00	245,70	737,10
32 IS.05	Fornitura e posa in opera di vaso sospeso in ceramica sma ... are colati poliestere, compreso di accessori per montaggio								
	A R I P O R T A R E								44'824,50

COMMITTENTE:

Num.Ord. TARIFFA	DESIGNAZIONE DEI LAVORI	unità di misura	DIMENSIONI				Quantità	IMPORTI	
			par.ug.	lung.	larg.	H/peso		unitario	TOTALE
	R I P O R T O								44'824,50
	Fornitura e posa in opera di vaso sospeso in ceramica smaltata bianco lucido. dimensioni larghezza 350 profondità 540 altezza 340. Con sistema RIMFREE completo di sedile con chiusura ammortizzata in legno truciolare colati poliestere, compreso di accessori per montaggio BLOCCO 1 *4,00 BLOCCO 2 *5,00						4,00		
	SOMMANO...	cadauno					5,00		
							9,00	254,00	2'286,00
33 IS.09	Fornitura e posa in opera di portascopino wc realizzato i ... di apposita piastra metallica per ancoraggio alla parete. Fornitura e posa in opera di portascopino wc realizzato in acciaio inox AISI 304 con finitura lucida o satinata; completo di scopino in materiale plastico con manico in acciaio. Dotato di apposita piastra metallica per ancoraggio alla parete. 9,00						9,00		
	SOMMANO...	cadauno					9,00	62,80	565,20
34 IS.06	Miscelatore elettronico per lavabo con comando ad infraro ... ello tipo Grohe 36315000 Eurosmart Cosmo E, o equivalente. Miscelatore elettronico per lavabo con comando ad infrarossi e limitatore di temperatura regolabile , sensore IR bi-direzionale per impostazione e controllo dei parametri di funzi ... marchio CE I gruppo di insonorizzazione secondo DIN 4109. Modello tipo Grohe 36315000 Eurosmart Cosmo E, o equivalente. BLOCCO 1 *4,00 BLOCCO 2 *3,00						4,00		
	SOMMANO...	cadauno					3,00		
							7,00	329,90	2'309,30
35 21.01.04	A2 - PALAZZO DELLE SCIENZE (SpCat 2) Demolizione di tramezzi in laterizio, forati di cemento o ... a sul cassone di raccolta, escluso il trasporto a rifiuto. Demolizione di tramezzi in laterizio, forati di cemento o gesso dello spessore non superiore a 15 cm. compresi gli eventuali rivestimenti e intonaci con l'onere del carico del materiale di risulta sul cassone di raccolta, escluso il trasporto a rifiuto. PIANO TERRA BLOCCO 1 Pareti wc *[5,10+1,94+3,73+1,00+1,30]*10,000* 3,000 BLOCCO 2 Pareti wc *2,00*5,46*10,000*3,000 10,00*1,54*10,000*3,000 PIANO SECONDO BLOCCO 1 *[3,98+2,91+1,67+1,67+1,67]*10,000*3,000								
	SOMMANO...	m² x cm					1'538,70	0,99	1'523,31
36 21.01.06	Demolizione di pavimenti e rivestimenti interni od e ... a sul cassone di raccolta, escluso il trasporto a rifiuto. Demolizione di pavimenti e rivestimenti interni od esterni quali piastrelle, mattoni in graniglia di marmo, e simili, compresi la demolizione e la								
	A R I P O R T A R E								51'508,31

COMMITTENTE:

Num.Ord. TARIFFA	DESIGNAZIONE DEI LAVORI	unità di misura	DIMENSIONI				Quantità	IMPORTI	
			par.ug.	lung.	larg.	H/peso		unitario	TOTALE
	R I P O R T O								51'508,31
	rimozione dell'ave ... di cm 2, nonché l'onere per il carico del materiale di risulta sul cassone di raccolta, escluso il trasporto a rifiuto. PIANO TERRA BLOCCO 1 Pavimento *31,00 Rivestimento *23,00*1,800 BLOCCO 2 Pavimento *[52,00+11,00] Rivestimento *[37,00+14,00]*1,800 PIANO SECONDO BLOCCO 1 Pavimento *35,00 Rivestimento *26,00*1,800 BLOCCO 2 Pavimento *11,00 Rivestimento *10,00*1,800								
	SOMMANO...	m ²					338,00	10,84	3'663,92
37 21.01.09	Demolizione di massetti di malta, calcestruzzi magri, gre ... sone di raccolta, escluso il trasporto a rifiuto. m² x cm Demolizione di massetti di malta, calcestruzzi magri, gretonati e simili, di qualsiasi spessore, compreso il carico del materiale di risulta sul cassone di raccolta, escluso il trasporto a rifiuto. m ² x cm PIANO TERRA BLOCCO 1 Pavimento *31,00*5,000 BLOCCO 2 Pavimento *[52,00+11,00]*5,000 PIANO SECONDO BLOCCO 1 Pavimento *35,00*5,000 BLOCCO 2 Pavimento *11,00*5,000								
	SOMMANO...						700,00	1,99	1'393,00
38 21.01.17	Rimozione di controsoffitto di qualsiasi natura e forma, ... a sul cassone di raccolta, escluso il trasporto a rifiuto. Rimozione di controsoffitto di qualsiasi natura e forma, esclusa la eventuale orditura di sostegno, compreso il carico del materiale di risulta sul cassone di raccolta, escluso il trasporto a rifiuto. PIANO TERRA BLOCCO 1 Pavimento *31,00 BLOCCO 2 Pavimento *[52,00+11,00] PIANO SECONDO BLOCCO 1 Pavimento *35,00 BLOCCO 2 Pavimento *11,00								
	SOMMANO...	m ²					140,00	4,74	663,60
39 21.01.23	Rimozione di tubazioni di scarico, acqua, gas, pluviali e ... rto a rifiuto e le eventuali opere di ripristino connesse. Rimozione di tubazioni di scarico, acqua, gas, pluviali e grondaie di qualsiasi diametro e tipo, compresi il carico del materiale di risulta sul cassone di raccolta, escluso il trasporto a rifiuto e le eventuali opere di ripristino connesse.								
	A R I P O R T A R E								57'228,83

Num.Ord. TARIFFA	DESIGNAZIONE DEI LAVORI	unità di misura	DIMENSIONI				Quantità	IMPORTI	
			par.ug.	lung.	larg.	H/peso		unitario	TOTALE
	R I P O R T O								57'228,83
40 21.01.24	si stima *100,00 SOMMANO...	m					100,00		
							100,00	4,27	427,00
	Rimozione di apparecchi igienico – sanitari e di ... ifiuto e le eventuali opere di ripristino connesse. Rimozione di apparecchi igienico – sanitari e di riscaldamento compreso il carico del materiale di risulta sul cassone di raccolta, esclusi il trasporto a rifiuto e le eventuali opere di ripristino connesse. 42,00						42,00		
41 21.01.11	SOMMANO... Rimozione di intonaco interno od esterno eseguito con ... sone di raccolta, escluso il trasporto a rifiuto. m² x cm Rimozione di intonaco interno od esterno eseguito con qualsiasi mezzo, compreso l'onere del carico del materiale di risulta sul cassone di raccolta, escluso il trasporto a rifiuto. m² x cm Quantità di cui alla voce rivestimento *0,30*110,00* 3,000	cad					42,00	22,35	938,70
42 ED.06	Rimozione di tutta l'impiantistica presente nei locali og ... e, il trasporto e il conferimento a discarica autorizzata. Rimozione di tutta l'impiantistica presente nei locali oggetto dei lavori. E precisamente, rimozione di tutto l'impianto di climatizzazione esistente di qualsiasi tipo, split, fan ... non necessarie su indicazione della D.L., il carico su cassone, il trasporto e il conferimento a discarica autorizzata. 1,00						42,00		
43 21.01.16	SOMMANO... Rimozione di infissi interni od esterni di ogni specie, i ... rto a rifiuto ed eventuali opere di ripristino connesse. Rimozione di infissi interni od esterni di ogni specie, inclusi mostre, succieli, telai, ecc., compresi il carico del materiale di risulta sul cassone di raccolta, esclusi il trasporto a rifiuto ed eventuali opere di ripristino connesse. 2,00*1,000*2,200	a corpo	0,30	110,00		3,000	99,00		
							99,00	3,94	390,06
44 09.01.02	Intonaco civile per interni dello spessore complessivo di ... istero per dare il lavoro finito a perfetta regola d'arte. Intonaco civile per interni dello spessore complessivo di 2,5 cm, costituito da malta premiscelata cementizia per intonaci a base di inerti calcarei selezionati (diametro massimo ... mpreso l'onere per spigoli e angoli, ed ogni altro onere e magistero per dare il lavoro finito a perfetta regola d'arte. Quantità di cui alla voce rivestimento *0,30*110,00						1,00		
45 09.01.05	SOMMANO... Strato di finitura per interni su superfici già intonacat ... istero per dare il lavoro finito a						1,00	469,30	469,30
	Rimozione di infissi interni od esterni di ogni specie, i ... rto a rifiuto ed eventuali opere di ripristino connesse. Rimozione di infissi interni od esterni di ogni specie, inclusi mostre, succieli, telai, ecc., compresi il carico del materiale di risulta sul cassone di raccolta, esclusi il trasporto a rifiuto ed eventuali opere di ripristino connesse. 2,00*1,000*2,200	m²	2,00		1,000	2,200	4,40		
							4,40	15,78	69,43
44 09.01.02	Intonaco civile per interni dello spessore complessivo di ... istero per dare il lavoro finito a perfetta regola d'arte. Intonaco civile per interni dello spessore complessivo di 2,5 cm, costituito da malta premiscelata cementizia per intonaci a base di inerti calcarei selezionati (diametro massimo ... mpreso l'onere per spigoli e angoli, ed ogni altro onere e magistero per dare il lavoro finito a perfetta regola d'arte. Quantità di cui alla voce rivestimento *0,30*110,00						33,00		
		m²	0,30	110,00			33,00	20,40	673,20
45 09.01.05	Strato di finitura per interni su superfici già intonacat ... istero per dare il lavoro finito a						33,00		
	A R I P O R T A R E								60'196,52

Num.Ord. TARIFFA	DESIGNAZIONE DEI LAVORI	unità di misura	DIMENSIONI				Quantità	IMPORTI	
			par.ug.	lung.	larg.	H/peso		unitario	TOTALE
	R I P O R T O								60'196,52
	<p>perfetta regola d'arte. Strato di finitura per interni su superfici già intonacate con tonachina premiscelata a base di calce idrata ed inerti selezionati (diametro massimo dell'inerte 0,1 mm), dato in o ... preso l'onere per spigoli e angoli, ed ogni altro onere e magistero per dare il lavoro finito a perfetta regola d'arte. 110,00*0,600</p> <p style="text-align: right;">SOMMANO...</p>	m ²	110,00			0,600	66,00		
							66,00	16,77	1'106,82
46 21.01.25	<p>Trasporto alle pubbliche discariche del comune in cui si ... ssone, esclusi gli oneri di conferimento a discarica. Trasporto alle pubbliche discariche del comune in cui si eseguono i lavori o nella discarica del comprensorio di cui fa parte il comune medesimo o su aree autorizzate al conf ... i autocarri a cassone scarrabile, compreso il nolo del cassone, esclusi gli oneri di conferimento a discarica. 10,00</p> <p style="text-align: right;">SOMMANO...</p>	m ³					10,00		
							10,00	32,26	322,60
47 15.04.01.001	<p>Fornitura e collocazione di punto acqua per impianto ... a punto d'acqua. con tubazione in rame coibentata Ø 14 mm Fornitura e collocazione di punto acqua per impianto idrico per interni con distribuzione a collettore del tipo a passatore, comprensivo di valvola di sezion ... netto passatore in ottone cromato da 3/4". Per costo unitario a punto d'acqua. con tubazione in rame coibentata Ø 14 mm</p> <p>PIANO TERRA BLOCCO 1 *13,00 BLOCCO 2 *17,00 PIANO SECONDO BLOCCO 1 *15,00 BLOCCO 2 *2,00</p> <p style="text-align: right;">SOMMANO...</p>	cad					13,00		
							17,00		
							15,00		
							2,00		
							47,00	109,31	5'137,57
48 15.04.03.001	<p>Fornitura e collocazione di punto di scarico e ve ... norma UNI EN 12056-1/5. per punto di scarico acque bianche Fornitura e collocazione di punto di scarico e ventilazione per impianto idrico realizzato dal punto di allaccio del sanitario e fino all'innesto nella colonna di scarico ... a perfetta regola d'arte, nei diametri minimi indicati dalla norma UNI EN 12056-1/5. per punto di scarico acque bianche</p> <p>PIANO TERRA BLOCCO 1 *7,00 BLOCCO 2 *5,00 PIANO SECONDO BLOCCO 1 *6,00 BLOCCO 2 *1,00</p> <p style="text-align: right;">SOMMANO...</p>	cad					7,00		
							5,00		
							6,00		
							1,00		
							19,00	116,95	2'222,05
49	Fornitura e collocazione di punto di scarico e								
	A R I P O R T A R E								68'985,56

Num.Ord. TARIFFA	DESIGNAZIONE DEI LAVORI	unità di misura	DIMENSIONI				Quantità	IMPORTI	
			par.ug.	lung.	larg.	H/peso		unitario	TOTALE
	R I P O R T O								68'985,56
15.04.03.002	<p>ve ... la norma UNI EN 12056-1/5. per punto di scarico acque nere Fornitura e collocazione di punto di scarico e ventilazione per impianto idrico realizzato dal punto di allaccio del sanitario e fino all'innesto nella colonna di scarico ... te a perfetta regola d'arte, nei diametri minimi indicati dalla norma UNI EN 12056-1/5. per punto di scarico acque nere</p> <p>PIANO TERRA BLOCCO 1 *8,00 BLOCCO 2 *8,00 PIANO SECONDO BLOCCO 1 *6,00 BLOCCO 2 *1,00</p>								
	SOMMANO...	cad					23,00	207,90	4'781,70
50 15.04.04	<p>Fornitura e collocazione di rubinetto di arresto in ottone cromato da 1/2" compreso ogni onere e magistero. Fornitura e collocazione di rubinetto di arresto in ottone cromato da 1/2" compreso ogni onere e magistero.</p> <p>PIANO TERRA BLOCCO 1 *14,00 BLOCCO 2 *16,00 PIANO SECONDO BLOCCO 1 *14,00 BLOCCO 2 *2,00</p>								
	SOMMANO...	cad					46,00	23,80	1'094,80
51 05.01.10.001	<p>Massetto di sottofondo per pavimentazioni in ... erfetta regola d'arte. collocato all'interno degli edifici Massetto di sottofondo per pavimentazioni in conglomerato cementizio per strutture non armate o debolmente armate, in ambiente secco classe d'esposizione X0 (U ... tura nonché ogni onere e magistero per dare l'opera finita a perfetta regola d'arte. collocato all'interno degli edifici VEDI PAVIMENTO *140,00</p>								
	SOMMANO...	m ²					140,00	17,92	2'508,80
52 12.03.04	<p>Fornitura e posa in opera di controsoffitto in ca ... tro necessario per dare il lavoro finito a regola d'arte. Fornitura e posa in opera di controsoffitto in cartongesso dello spessore di 10 mm, compresa la struttura in profili d'acciaio zincato dello spessore minimo di 6/10 di mm, ... garze a nastro e successiva rasatura degli stessi; e quanto altro necessario per dare il lavoro finito a regola d'arte. 140,00</p>								
	SOMMANO...	m ²					140,00	34,00	4'760,00
53 ED.01	<p>PAVIMENTO. Fornitura e posa in opera di Piastrelle in gre ... spessore 10, colore tabacco, serie resina, o equivalente. PAVIMENTO. Fornitura e posa in opera di Piastrelle in gres porcellanato, antimacchia e ingelive, in prima scelta colorate in massa, pienamente vetrificate, come da norme UNI EN ISO ... asalgrande Padana con</p>								
	A R I P O R T A R E								82'130,86

Num.Ord. TARIFFA	DESIGNAZIONE DEI LAVORI	unità di misura	DIMENSIONI				Quantità	IMPORTI	
			par.ug.	lung.	larg.	H/peso		unitario	TOTALE
	R I P O R T O								82'130,86
	superficie Naturale R9 formato 60 x 120, spessore 10, colore tabacco, serie resina, o equivalente. 140,00						140,00		
	SOMMANO...	mq					140,00	50,40	7'056,00
54 ED.02	RIVESTIMENTO. Fornitura e posa in opera di Piastrelle in ... sore 10, colore blu o brunello serie earth, o equivalente. RIVESTIMENTO. Fornitura e posa in opera di Piastrelle in gres porcellanato, antimacchia e ingelive, in prima scelta colorate in massa, pienamente vetrificate, come da norme UNI EN ... ande Padana con superficie Naturale R10 formato 60 x 120, spessore 10, colore blu o brunello serie earth, o equivalente. [23+51+26+10]*2,400		110,00			2,400	264,00		
	SOMMANO...	mq					264,00	53,10	14'018,40
55 ED.03	PARETI HPL 12mm. Fornitura e posa in opera di parete in l ... pavimento con viti a scomparsa non visibili dall'esterno. PARETI HPL 12mm. Fornitura e posa in opera di parete in laminato autoportante ad alta pressione (HPL) HPL sp.12mm (colore a scelta su nostra cartella colori), costituito da strati ... da terra di 60mm con piedino in alluminio regolabile fissato a pavimento con viti a scomparsa non visibili dall'esterno. PIANO TERRA BLOCCO 1 *3,00*1,28*2,100 3,70*2,100 2,05*2,100 2,00*1,25*2,100 BLOCCO 2 *7,00*1,25*2,100 [5,55+1,85+1,85]*2,100 PIANO SECONDO BLOCCO 1 *3,00*1,40*2,100 [1,88+2,89]*2,100		3,00	1,28		2,100	8,06		
				3,70		2,100	7,77		
				2,05		2,100	4,31		
			2,00	1,25		2,100	5,25		
			7,00	1,25		2,100	18,38		
				9,25		2,100	19,43		
			3,00	1,40		2,100	8,82		
				4,77		2,100	10,02		
	SOMMANO...	mq					82,04	116,00	9'516,64
56 ED.03.a	PARETI HPL 100mm. Fornitura e posa in opera di parete a s ... ellulosiche impregnate con resine fenoliche termoindurenti PARETI HPL 100mm. Fornitura e posa in opera di parete a sistema modulare realizzata con struttura portante in ferro verniciato in cataforesi per il passaggio impianto elettrico, sc ... ta su nostra cartella colori), costituito da strati di fibre cellulosiche impregnate con resine fenoliche termoindurenti 3,00*1,80*2,700 2,37*2,700		3,00	1,80		2,700	14,58		
				2,37		2,700	6,40		
	SOMMANO...	mq					20,98	217,20	4'556,86
57 ED.03.b	PORTA. Fornitura e posa in opera di porta per interni ad ... o con segnalatore libero/occupato e maniglione orizzontale PORTA. Fornitura e posa in opera di porta per interni ad un'anta battente con imbotte telescopico in alluminio ossidato argento a spigoli arrotondati con superfici lisce e prive di ... ve/chiave. la porta we disabili è completa di HCS con nottolino con segnalatore libero/occupato e maniglione orizzontale PIANO TERRA								
	A R I P O R T A R E								117'278,76

Num.Ord. TARIFFA	DESIGNAZIONE DEI LAVORI	unità di misura	DIMENSIONI				Quantità	IMPORTI	
			par.ug.	lung.	larg.	H/peso		unitario	TOTALE
	R I P O R T O								117'278,76
	BLOCCO 1 *0,90*2,100 BLOCCO 2 *0,80*2,100 PIANO SECONDO BLOCCO 1 *3,00*0,90*2,100 SOMMANO...	mq		0,90		2,100	1,89		
				0,80		2,100	1,68		
			3,00	0,90		2,100	5,67		
							9,24	275,70	2'547,47
58 23.06.09	Fornitura e posa in opera di pittura per interni, ... orre per dare il lavoro compiuto a perfetta regola d'arte. Fornitura e posa in opera di pittura per interni, additivata con speciale cariche ad effetto termo riflettente per la riduzione dei fenomeni di condensa superficia ... elle superfici con idoneo fondo isolante e quanto altro occorre per dare il lavoro compiuto a perfetta regola d'arte. Altre superfici non coperte con rivestimento *60,00 SOMMANO...	m²					60,00		
							60,00	9,05	543,00
59 IS.01	Fornitura e posa in opera di modulo sanitario per wc sosp ... atura - materassino fonodisaccoppiante - piedi di supporto Fornitura e posa in opera di modulo sanitario per wc sospeso per allacciamento allo scarico a parete 25 cm, compreso di cassetta. Autoportante, regolabile in altezza per 2 cm, volu ... c sospesi a 18 cm - materiale di fissaggio per parete in muratura - materassino fonodisaccoppiante - piedi di supporto 10,00 SOMMANO...	cadauno					10,00		
							10,00	570,90	5'709,00
60 IS.01.a	Fornitura e posa in opera di modulo sanitario per wc sospeso per cassetta da incasso combifix Fornitura e posa in opera di modulo sanitario per wc sospeso per cassetta da incasso combifix 13,00 SOMMANO...	cadauno					13,00		
							13,00	207,70	2'700,10
61 IS.02	Fornitura e posa in opera di orinatoio sospeso compreso k ... trezzi, tappo per piletta cromato,accessori per montaggio. Fornitura e posa in opera di orinatoio sospeso compreso kit di montaggio grezzo con placca cieca. Orinatoio in ceramica smalatat bianco lucido, piletta sostituibile dall'alto senza dover smontare l'orinatoio e regolabile in altezza senza attrezzi, tappo per piletta cromato,accessori per montaggio. 7,00 SOMMANO...	cadauno					7,00		
							7,00	495,40	3'467,80
62 IS.03	Fornitura e posa in opera di lavabo cm 120mm profondità 4 ... o in ottone cromato universale con regolazione 130/300 mm. Fornitura e posa in opera di lavabo cm 120mm profondità 480mm altezza 170mm doppio foro per rubinetteria.in ceramica smalata bianco compreso di staffe per il fissaggio a muro. con ... popieno. Predisposizione per due miscelatori. Sifone di scarico in ottone cromato universale con regolazione 130/300 mm. 2,00 SOMMANO...						2,00		
							2,00		
	A R I P O R T A R E						2,00		132'246,13

COMMITTENTE:

Num.Ord. TARIFFA	DESIGNAZIONE DEI LAVORI	unità di misura	DIMENSIONI				Quantità	IMPORTI	
			par.ug.	lung.	larg.	H/peso		unitario	TOTALE
	R I P O R T O						2,00		132'246,13
	SOMMANO...	cadauno					2,00	245,20	490,40
63 IS.04	Lavabo da 60 Fornitura e posa in opera di lavabo cm 60mm profondità 480mm altezza 170mm doppio foro per rubinetteria.in ceramica smaltata bianco compreso di staffe per il fissaggio a muro. con f ... popieno. Predisposizione per due miscelatori. Sifone di scarico in ottone cromato universale con regolazione 130/300 mm. 14,00						14,00		
	SOMMANO...	cadauno					14,00	150,30	2'104,20
64 IS.08	Fornitura e posa in opera medinate idoneo silicone a parete di specchio piano tagliato a misura: chiaro, spessore 3 mm Fornitura e posa in opera medinate idoneo silicone a parete di specchio piano tagliato a misura: chiaro, spessore 3 mm 14,00*0,60*0,600 2,00*1,20*0,600		14,00 2,00	0,60 1,20	0,600 0,600		5,04 1,44		
	SOMMANO...	mq					6,48	44,20	286,42
65 IS.10	Fornitura e posa in opera di distributore di sapone liqui ... co munito di sistema di sicurezza con chiusura a serratura Fornitura e posa in opera di distributore di sapone liquido verticale da parete realizzato in acciaio inox AISI 304, funzionamento con pulsante a pressione e con finitura lucida o ... stra di controllo esaurimento sapone e coperchio per il rabbocco munito di sistema di sicurezza con chiusura a serratura 16,00						16,00		
	SOMMANO...	cad					16,00	85,30	1'364,80
66 IS.07	Fornitura e posa in opera di asciugamani elettrico ad aria ... le da 650 a 750 W. Grado di protezione elettrica Classe 1. Fornitura e posa in opera di asciugamani elettrico ad aria compatto con azionamento a fotocellula. Coperchio in acciaio inox AISI 304. Dotato di sensore automatico di temperatura ch ... rcizio 220/240V. Frequenza di rete 50/60 Hz. assorbimento totale da 650 a 750 W. Grado di protezione elettrica Classe 1. 8,00						8,00		
	SOMMANO...	cad					8,00	245,70	1'965,60
67 IS.05	Fornitura e posa in opera di vaso sospeso in ceramica sma ... are colati poliestere, compreso di accessori per montaggio Fornitura e posa in opera di vaso sospeso in ceramica smaltata bianco lucido. dimensioni larghezza 350 profondità 540 altezza 340. Con sistema RIMFREE completo di sedile con chiusura ammortizzata in legno truciolare colati poliestere, compreso di accessori per montaggio 23,00						23,00		
	SOMMANO...	cadauno					23,00	254,00	5'842,00
68 IS.09	Fornitura e posa in opera di portascopino wc realizzato i ... di apposita piastra metallica per								
	A R I P O R T A R E								144'299,55

COMMITTENTE:

Num.Ord. TARIFFA	DESIGNAZIONE DEI LAVORI	unità di misura	DIMENSIONI				Quantità	IMPORTI		
			par.ug.	lung.	larg.	H/peso		unitario	TOTALE	
	R I P O R T O								144'299,55	
	ancoraggio alla parete. Fornitura e posa in opera di portascopino wc realizzato in acciaio inox AISI 304 con finitura lucida o satinata; completo di scopino in materiale plastico con manico in acciaio. Dotato di apposita piastra metallica per ancoraggio alla parete. 23,00						23,00			
	SOMMANO...	cadauno					23,00	62,80	1'444,40	
69 IS.06	Miscelatore elettronico per lavabo con comando ad infraro ... ello tipo Grohe 36315000 Eurosmart Cosmo E, o equivalente. Miscelatore elettronico per lavabo con comando ad infrarossi e limitatore di temperatura regolabile , sensore IR bi-direzionale per impostazione e controllo dei parametri di funzi ... marchio CE I gruppo di insonorizzazione secondo DIN 4109. Modello tipo Grohe 36315000 Eurosmart Cosmo E, o equivalente. 22,00						22,00			
	SOMMANO...	cadauno					22,00	329,90	7'257,80	
70 21.01.04	A4 - PALAZZO INGRASSIA (SpCat 3) Demolizione di tramezzi in laterizio, forati di cemento o ... a sul cassone di raccolta, escluso il trasporto a rifiuto. Demolizione di tramezzi in laterizio, forati di cemento o gesso dello spessore non superiore a 15 cm. compresi gli eventuali rivestimenti e intonaci con l'onere del carico del materiale di risulta sul cassone di raccolta, escluso il trasporto a rifiuto. PIANO TERRA BLOCCO 1 Pareti wc *[1,36+2,10+2,10+6,06]*10,000*3,000 BLOCCO 2 Pareti wc *2,00*3,90*10,000*3,000 5,70*10,000*3,000 PIANO PRIMO BLOCCO 1 *[1,35+2,10+2,10+6,13]*10,000*3,000 BLOCCO 2 *4,00*1,80*10,000*3,000 3,80*10,000*3,000						11,62 2,00 5,70 11,68 4,00 3,80	10,000 10,000 10,000 10,000 10,000 10,000	3,000 3,000 3,000 3,000 3,000 3,000	348,60 234,00 171,00 350,40 216,00 114,00
	SOMMANO...	m² x cm					1'434,00	0,99	1'419,66	
71 21.01.06	Demolizione di pavimenti e rivestimenti interni od e ... a sul cassone di raccolta, escluso il trasporto a rifiuto. Demolizione di pavimenti e rivestimenti interni od esterni quali piastrelle, mattoni in graniglia di marmo, e simili, compresi la demolizione e la rimozione dell'ave ... di cm 2, nonché l'onere per il carico del materiale di risulta sul cassone di raccolta, escluso il trasporto a rifiuto. PIANO TERRA BLOCCO 1 Pavimento *25,00 Rivestimento *20,00*1,800 BLOCCO 2 Pavimento *23,00 Rivestimento *20,00*1,800 PIANO PRIMO BLOCCO 1 Pavimento *27,00 Rivestimento *21,00*1,800 BLOCCO 2									
	SOMMANO...						25,00 36,00 23,00 36,00 27,00 37,80	1,800 1,800 1,800 1,800	21,00	
	SOMMANO...						184,80		154'421,41	
	A R I P O R T A R E						184,80		154'421,41	

Num.Ord. TARIFFA	DESIGNAZIONE DEI LAVORI	unità di misura	DIMENSIONI				Quantità	IMPORTI	
			par.ug.	lung.	larg.	H/peso		unitario	TOTALE
	R I P O R T O						184,80		154'421,41
	Pavimento *22,00 Rivestimento *19,00*1,800		19,00			1,800	22,00 34,20		
	SOMMANO...	m ²					241,00	10,84	2'612,44
72 21.01.09	Demolizione di massetti di malta, calcestruzzi magri, gre ... sone di raccolta, escluso il trasporto a rifiuto. m² x cm Demolizione di massetti di malta, calcestruzzi magri, gretonati e simili, di qualsiasi spessore, compreso il carico del materiale di risulta sul cassone di raccolta, escluso il trasporto a rifiuto. m ² x cm PIANO TERRA BLOCCO 1 Pavimento *25,00*5,000 BLOCCO 2 Pavimento *23,00*5,000 PIANO PRIMO BLOCCO 1 Pavimento *27,00*5,000 BLOCCO 2 Pavimento *22,00*5,000		25,00 23,00 27,00 22,00			5,000 5,000 5,000 5,000	125,00 115,00 135,00 110,00		
	SOMMANO...						485,00	1,99	965,15
73 21.01.17	Rimozione di controsoffitto di qualsiasi natura e forma, ... a sul cassone di raccolta, escluso il trasporto a rifiuto. Rimozione di controsoffitto di qualsiasi natura e forma, esclusa la eventuale orditura di sostegno, compreso il carico del materiale di risulta sul cassone di raccolta, escluso il trasporto a rifiuto. PIANO TERRA BLOCCO 1 Pavimento *25,00 BLOCCO 2 Pavimento *23,00 PIANO SECONDO BLOCCO 1 Pavimento *27,00 BLOCCO 2 Pavimento *22,00						25,00 23,00 27,00 22,00		
	SOMMANO...	m ²					97,00	4,74	459,78
74 21.01.23	Rimozione di tubazioni di scarico, acqua, gas, pluviali e ... rto a rifiuto e le eventuali opere di ripristino connesse. Rimozione di tubazioni di scarico, acqua, gas, pluviali e grondaie di qualsiasi diametro e tipo, compresi il carico del materiale di risulta sul cassone di raccolta, escluso il trasporto a rifiuto e le eventuali opere di ripristino connesse. si stima *100,00						100,00		
	SOMMANO...	m					100,00	4,27	427,00
75 21.01.24	Rimozione di apparecchi igienico – sanitari e di ... rifiuto e le eventuali opere di ripristino connesse. Rimozione di apparecchi igienico – sanitari e di riscaldamento compreso il carico del materiale di risulta sul cassone di raccolta, esclusi il trasporto a rifiuto e le eventuali opere di ripristino connesse. 31,00						31,00		
	SOMMANO...	cad					31,00	22,35	692,85
	A R I P O R T A R E								159'578,63

COMMITTENTE:

Num.Ord. TARIFFA	DESIGNAZIONE DEI LAVORI	unità di misura	DIMENSIONI				Quantità	IMPORTI	
			par.ug.	lung.	larg.	H/peso		unitario	TOTALE
	R I P O R T O								159'578,63
76 21.01.25	Trasporto alle pubbliche discariche del comune in cui si ... ssone, esclusi gli oneri di conferimento a discarica. Trasporto alle pubbliche discariche del comune in cui si eseguono i lavori o nella discarica del comprensorio di cui fa parte il comune medesimo o su aree autorizzate al conf ... i autocarri a cassone scarrabile, compreso il nolo del cassone, esclusi gli oneri di conferimento a discarica. 10,00						10,00		
	SOMMANO...	m ³					10,00	32,26	322,60
77 21.01.11	Rimozione di intonaco interno od esterno eseguito con ... sone di raccolta, escluso il trasporto a rifiuto. m² x cm Rimozione di intonaco interno od esterno eseguito con qualsiasi mezzo, compreso l'onere del carico del materiale di risulta sul cassone di raccolta, escluso il trasporto a rifiuto. m ² x cm Quantità di cui alla voce rivestimento *0,30*80,00* 3,000		0,30	80,00		3,000	72,00		
	SOMMANO...						72,00	3,94	283,68
78 ED.06	Rimozione di tutta l'impiantistica presente nei locali og ... e, il trasporto e il conferimento a discarica autorizzata. Rimozione di tutta l'impiantistica presente nei locali oggetto dei lavori. E precisamente, rimozione di tutto l'impianto di climatizzazione esistente di qualsiasi tipo, split, fan ... non necessarie su indicazione della D.L., il carico su cassone, il trasporto e il conferimento a discarica autorizzata. 1,00						1,00		
	SOMMANO...	a corpo					1,00	469,30	469,30
79 21.01.16	Rimozione di infissi interni od esterni di ogni specie, i ... rto a rifiuto ed eventuali opere di ripristino connesse. Rimozione di infissi interni od esterni di ogni specie, inclusi mostre, succieli, telai, ecc., compresi il carico del materiale di risulta sul cassone di raccolta, esclusi il trasporto a rifiuto ed eventuali opere di ripristino connesse. 2,00*1,000*2,200		2,00		1,000	2,200	4,40		
	SOMMANO...	m ²					4,40	15,78	69,43
80 09.01.02	Intonaco civile per interni dello spessore complessivo di ... istero per dare il lavoro finito a perfetta regola d'arte. Intonaco civile per interni dello spessore complessivo di 2,5 cm, costituito da malta premiscelata cementizia per intonaci a base di inerti calcarei selezionati (diametro massimo ... mpreso l'onere per spigoli e angoli, ed ogni altro onere e magistero per dare il lavoro finito a perfetta regola d'arte. Quantità di cui alla voce rivestimento *0,30*80,00		0,30	80,00			24,00		
	SOMMANO...	m ²					24,00	20,40	489,60
81 09.01.05	Strato di finitura per interni su superfici già intonacat ... istero per dare il lavoro finito a perfetta regola d'arte.								
	A R I P O R T A R E								161'213,24

Num.Ord. TARIFFA	DESIGNAZIONE DEI LAVORI	unità di misura	DIMENSIONI				Quantità	IMPORTI	
			par.ug.	lung.	larg.	H/peso		unitario	TOTALE
	R I P O R T O								161'213,24
	Strato di finitura per interni su superfici già intonacate con tonachina premiscelata a base di calce idrata ed inerti selezionati (diametro massimo dell'inerte 0,1 mm), dato in o ... preso l'onere per spigoli e angoli, ed ogni altro onere e magistero per dare il lavoro finito a perfetta regola d'arte. 80,00*0,600								
	SOMMANO...	m ²					48,00		
			80,00					16,77	804,96
82 15.04.01.001	Fornitura e collocazione di punto acqua per impianto ... a punto d'acqua. con tubazione in rame coibentata Ø 14 mm Fornitura e collocazione di punto acqua per impianto idrico per interni con distribuzione a collettore del tipo a passatore, comprensivo di valvola di sezion ... netto passatore in ottone cromato da 3/4". Per costo unitario a punto d'acqua. con tubazione in rame coibentata Ø 14 mm PIANO TERRA BLOCCO 1 *10,00 BLOCCO 2 *10,00 PIANO PRIMO BLOCCO 1 *10,00 BLOCCO 2 *9,00						48,00		
	SOMMANO...	cad					10,00		
							10,00		
							10,00		
							9,00		
	SOMMANO...	cad					39,00	109,31	4'263,09
83 15.04.03.001	Fornitura e collocazione di punto di scarico e ve ... norma UNI EN 12056-1/5. per punto di scarico acque bianche Fornitura e collocazione di punto di scarico e ventilazione per impianto idrico realizzato dal punto di allaccio del sanitario e fino all'innesto nella colonna di scarico ... a perfetta regola d'arte, nei diametri minimi indicati dalla norma UNI EN 12056-1/5. per punto di scarico acque bianche PIANO TERRA BLOCCO 1 *6,00 BLOCCO 2 *5,00 PIANO PRIMO BLOCCO 1 *5,00 BLOCCO 2 *5,00								
	SOMMANO...	cad					6,00		
							5,00		
							5,00		
							5,00		
	SOMMANO...	cad					21,00	116,95	2'455,95
84 15.04.03.002	Fornitura e collocazione di punto di scarico e ve ... la norma UNI EN 12056-1/5. per punto di scarico acque nere Fornitura e collocazione di punto di scarico e ventilazione per impianto idrico realizzato dal punto di allaccio del sanitario e fino all'innesto nella colonna di scarico ... te a perfetta regola d'arte, nei diametri minimi indicati dalla norma UNI EN 12056-1/5. per punto di scarico acque nere PIANO TERRA BLOCCO 1 *4,00 BLOCCO 2 *5,00 PIANO PRIMO BLOCCO 1								
							4,00		
							5,00		
	SOMMANO...								
	A R I P O R T A R E						9,00		168'737,24

Num.Ord. TARIFFA	DESIGNAZIONE DEI LAVORI	unità di misura	DIMENSIONI				Quantità	IMPORTI	
			par.ug.	lung.	larg.	H/peso		unitario	TOTALE
	R I P O R T O						9,00		168'737,24
85	<p>*4,00 BLOCCO 2 *4,00</p> <p style="text-align: right;">SOMMANO...</p> <p>Fornitura e collocazione di rubinetto di arresto in ottone cromato da 1/2" compreso ogni onere e magistero. Fornitura e collocazione di rubinetto di arresto in ottone cromato da 1/2" compreso ogni onere e magistero. PIANO TERRA BLOCCO 1 *10,00 BLOCCO 2 *10,00 PIANO PRIMO BLOCCO 1 *10,00 BLOCCO 2 *9,00</p> <p style="text-align: right;">SOMMANO...</p>	cad					4,00 4,00 17,00	207,90	3'534,30
86	<p>Massetto di sottofondo per pavimentazioni in ... erfetta regola d'arte. collocato all'interno degli edifici Massetto di sottofondo per pavimentazioni in conglomerato cementizio per strutture non armate o debolmente armate, in ambiente secco classe d'esposizione X0 (U ... tura nonché ogni onere e magistero per dare l'opera finita a perfetta regola d'arte. collocato all'interno degli edifici VEDI PAVIMENTO *97,00</p> <p style="text-align: right;">SOMMANO...</p>	cad					39,00	23,80	928,20
87	<p>Massetto di sottofondo per pavimentazioni in ... erfetta regola d'arte. collocato all'interno degli edifici Massetto di sottofondo per pavimentazioni in conglomerato cementizio per strutture non armate o debolmente armate, in ambiente secco classe d'esposizione X0 (U ... tura nonché ogni onere e magistero per dare l'opera finita a perfetta regola d'arte. collocato all'interno degli edifici VEDI PAVIMENTO *97,00</p> <p style="text-align: right;">SOMMANO...</p>	m ²					97,00 97,00	17,92	1'738,24
88	<p>Fornitura e posa in opera di controsoffitto in ca ... tro necessario per dare il lavoro finito a regola d'arte. Fornitura e posa in opera di controsoffitto in cartongesso dello spessore di 10 mm, compresa la struttura in profili d'acciaio zincato dello spessore minimo di 6/10 di mm, ... garze a nastro e successiva rasatura degli stessi; e quanto altro necessario per dare il lavoro finito a regola d'arte. 97,00</p> <p style="text-align: right;">SOMMANO...</p>	m ²					97,00 97,00	34,00	3'298,00
89	<p>PAVIMENTO. Fornitura e posa in opera di Piastrelle in gre ... spessore 10, colore tabacco, serie resina, o equivalente. PAVIMENTO. Fornitura e posa in opera di Piastrelle in gres porcellanato, antimacchia e ingelive, in prima scelta colorate in massa, pienamente vetrificate, come da norme UNI EN ISO ... asalgrande Padana con superficie Naturale R9 formato 60 x 120, spessore 10, colore tabacco, serie resina, o equivalente. 97,00</p> <p style="text-align: right;">SOMMANO...</p>	m ^q					97,00 97,00	50,40	4'888,80
89	<p>RIVESTIMENTO. Fornitura e posa in opera di Piastrelle in ... sore 10, colore blu o brunello serie earth, o equivalente. RIVESTIMENTO. Fornitura e posa in opera di Piastrelle in gres porcellanato, antimacchia e ingelive, in prima scelta colorate in massa, pienamente vetrificate, come da norme UNI EN ... ande Padana con superficie Naturale R10 formato 60 x 120,</p>								
	A R I P O R T A R E								183'124,78

COMMITTENTE:

Num.Ord. TARIFFA	DESIGNAZIONE DEI LAVORI	unità di misura	DIMENSIONI				Quantità	IMPORTI	
			par.ug.	lung.	larg.	H/peso		unitario	TOTALE
	R I P O R T O								183'124,78
90 ED.03	<p>spessore 10, colore blu o brunello serie earth, o equivalente. [20+20+21+19]*2,400</p> <p style="text-align: right;">SOMMANO...</p> <p>PARETI HPL 12mm. Fornitura e posa in opera di parete in l ... pavimento con viti a scomparsa non visibili dall'esterno. PARETI HPL 12mm. Fornitura e posa in opera di parete in laminato autoportante ad alta pressione (HPL) HPL sp.12mm (colore a scelta su nostra cartella colori), costituito da strati ... da terra di 60mm con piedino in alluminio regolabile fissato a pavimento con viti a scomparsa non visibili dall'esterno.</p> <p>PIANO TERRA BLOCCO 1 *2,00*1,35*2,100 2,75*2,100 BLOCCO 2 *1,00*1,25*2,100 1,85*2,100 PIANO PRIMO BLOCCO 1 *2,00*1,25*2,100 2,75*2,100 BLOCCO 2 *2,00*1,35*2,100 2,70*2,100</p> <p style="text-align: right;">SOMMANO...</p>	mq	80,00			2,400	192,00	53,10	10'195,20
91 ED.03.a	<p>PARETI HPL 100mm. Fornitura e posa in opera di parete a s ... ellulosiche impregnate con resine fenoliche termoindurenti PARETI HPL 100mm. Fornitura e posa in opera di parete a sistema modulare realizzata con struttura portante in ferro verniciato in cataforesi per il passaggio impianto elettrico, sc ... ta su nostra cartella colori), costituito da strati di fibre cellulosiche impregnate con resine fenoliche termoindurenti</p> <p>PIANO TERRA BLOCCO 1 *2,00*3,90*2,700 1,80*2,700 BLOCCO 2 *3,00*1,80*2,700 PIANO PRIMO BLOCCO 1 *3,00*[1,80+1,40]*2,700 BLOCCO 2 *[3,80+1,90+1,90]*2,700</p> <p style="text-align: right;">SOMMANO...</p>	mq					40,34	116,00	4'679,44
92 ED.03.b	<p>PORTA. Fornitura e posa in opera di porta per interni ad ... o con segnalatore libero/occupato e maniglione orizzontale PORTA. Fornitura e posa in opera di porta per interni ad un'anta battente con imbotte telescopico in alluminio ossidato argento a spigoli arrotondati con superfici lisce e prive di ... ve/chiave. la porta we disabili è completa di HCS con nottolino con segnalatore libero/occupato e maniglione orizzontale</p> <p>PIANO TERRA BLOCCO1 *[0,70+0,90]*2,100 BLOCCO2 *[0,80+0,80+0,90]*2,100 PIANO PRIMO</p>	mq							
	A R I P O R T A R E						8,61		216'882,79

Num.Ord. TARIFFA	DESIGNAZIONE DEI LAVORI	unità di misura	DIMENSIONI				Quantità	IMPORTI	
			par.ug.	lung.	larg.	H/peso		unitario	TOTALE
	R I P O R T O						8,61		216'882,79
	BLOCCO 1 *[0,70+0,90]*2,100			1,60		2,100	3,36		
	BLOCCO 2 *[0,90+0,80]*2,100			1,70		2,100	3,57		
	SOMMANO...	mq					15,54	275,70	4'284,38
93 23.06.09	Fornitura e posa in opera di pittura per interni, ... orre per dare il lavoro compiuto a perfetta regola d'arte. Fornitura e posa in opera di pittura per interni, additivata con speciale cariche ad effetto termo riflettente per la riduzione dei fenomeni di condensa superficia ... elle superfici con idoneo fondo isolante e quanto altro occorre per dare il lavoro compiuto a perfetta regola d'arte. Altre superfici non coperte con rivestimento *60,00						60,00		
	SOMMANO...	m ²					60,00	9,05	543,00
94 IS.01	Fornitura e posa in opera di modulo sanitario per wc sosp ... atura - materassino fonodisaccoppiante - piedi di supporto Fornitura e posa in opera di modulo sanitario per wc sospeso per allacciamento allo scarico a parete 25 cm, compreso di cassetta. Autoportante, regolabile in altezza per 2 cm, volu ... c sospesi a 18 cm - materiale di fissaggio per parete in muratura - materassino fonodisaccoppiante - piedi di supporto 2,00						2,00		
	SOMMANO...	cadauno					2,00	570,90	1'141,80
95 IS.01.a	Fornitura e posa in opera di modulo sanitario per wc sospeso per cassetta da incasso combifix Fornitura e posa in opera di modulo sanitario per wc sospeso per cassetta da incasso combifix 15,00						15,00		
	SOMMANO...	cadauno					15,00	207,70	3'115,50
96 IS.03	Fornitura e posa in opera di lavabo cm 120mm profondità 4 ... o in ottone cromato universale con regolazione 130/300 mm. Fornitura e posa in opera di lavabo cm 120mm profondità 480mm altezza 170mm doppio foro per rubinetteria.in ceramica smalata bianco compreso di staffe per il fissaggio a muro. con ... popieno. Predisposizione per due miscelatori. Sifone di scarico in ottone cromato universale con regolazione 130/300 mm. 2,00						2,00		
	SOMMANO...	cadauno					2,00	245,20	490,40
97 IS.04	Lavabo da 60 Fornitura e posa in opera di lavabo cm 60mm profondità 480mm altezza 170mm doppio foro per rubinetteria.in ceramica smalata bianco compreso di staffe per il fissaggio a muro. con f ... popieno. Predisposizione per due miscelatori. Sifone di scarico in ottone cromato universale con regolazione 130/300 mm. 15,00						15,00		
	SOMMANO...	cadauno					15,00	150,30	2'254,50
	A R I P O R T A R E								228'712,37

COMMITTENTE:

Num.Ord. TARIFFA	DESIGNAZIONE DEI LAVORI	unità di misura	DIMENSIONI				Quantità	IMPORTI	
			par.ug.	lung.	larg.	H/peso		unitario	TOTALE
	R I P O R T O								228'712,37
98 IS.08	Fornitura e posa in opera medinate idoneo silicone a parete di specchio piano tagliato a misura: chiaro, spessore 3 mm Fornitura e posa in opera medinate idoneo silicone a parete di specchio piano tagliato a misura: chiaro, spessore 3 mm 15,00*0,60*0,600 2,00*1,20*0,600								
	SOMMANO...	mq					5,40 1,44 <hr/> 6,84	44,20	302,33
99 IS.10	Fornitura e posa in opera di distributore di sapone liqui ... co munito di sistema di sicurezza con chiusura a serratura Fornitura e posa in opera di distributore di sapone liquido verticale da parete realizzato in acciaio inox AISI 304, funzionamento con pulsante a pressione e con finitura lucida o ... stra di controllo esaurimento sapone e coperchio per il rabbocco munito di sistema di sicurezza con chiusura a serratura 17,00								
	SOMMANO...	cad					17,00 <hr/> 17,00	85,30	1'450,10
100 IS.07	Fornitura e posa in opera di asciugamani elettrico ad aria ... le da 650 a 750 W. Grado di protezione elettrica Classe 1. Fornitura e posa in opera di asciugamani elettrico ad aria compatto con azionamento a fotocellula. Coperchio in acciaio inox AISI 304. Dotato di sensore automatico di temperatura ch ... rcizio 220/240V. Frequenza di rete 50/60 Hz. assorbimento totale da 650 a 750 W. Grado di protezione elettrica Classe 1. 9,00								
	SOMMANO...	cad					9,00 <hr/> 9,00	245,70	2'211,30
101 IS.05	Fornitura e posa in opera di vaso sospeso in ceramica sma ... are colati poliestere, compreso di accessori per montaggio Fornitura e posa in opera di vaso sospeso in ceramica smaltata bianco lucido. dimensioni larghezza 350 profondità 540 altezza 340. Con sistema RIMFREE completo di sedile con chiusura ammortizzata in legno truciolare colati poliestere, compreso di accessori per montaggio 17,00								
	SOMMANO...	cadauno					17,00 <hr/> 17,00	254,00	4'318,00
102 IS.09	Fornitura e posa in opera di portascopino wc realizzato i ... di apposita piastra metallica per ancoraggio alla parete. Fornitura e posa in opera di portascopino wc realizzato in acciaio inox AISI 304 con finitura lucida o satinata; completo di scopino in materiale plastico con manico in acciaio. Dotato di apposita piastra metallica per ancoraggio alla parete. 17,00								
	SOMMANO...	cadauno					17,00 <hr/> 17,00	62,80	1'067,60
103 IS.06	Miscelatore elettronico per lavabo con comando ad infraro ... ello tipo Grohe 36315000 Eurosmart Cosmo E, o equivalente. Miscelatore elettronico per lavabo con comando ad infrarossi e limitatore di temperatura regolabile , sensore IR bi-direzionale per impostazione e controllo								
	A R I P O R T A R E								238'061,70

COMMITTENTE:

Num.Ord. TARIFFA	DESIGNAZIONE DEI LAVORI	unità di misura	DIMENSIONI				Quantità	IMPORTI	
			par.ug.	lung.	larg.	H/peso		unitario	TOTALE
	R I P O R T O								238'061,70
104 15.01.01	dei parametri di funz... marchio CE I gruppo di insonorizzazione secondo DIN 4109. Modello tipo Grohe 36315000 Eurosmart Cosmo E, o equivalente. 20,00 SOMMANO... cadauno						20,00		
							20,00	329,90	6'598,00
	Fornitura e collocazione di buttatoio in fire-clay delle ... e l'opera completa e funzionante a perfetta regola d'arte. Fornitura e collocazione di buttatoio in fire-clay delle dimensioni di 40x40 cm, poggiato su muratura di mattoni, completo di tappo e catenella, apparecchiatura di erogazione cost... ntilazione, già predisposti, e quanto altro occorrente per dare l'opera completa e funzionante a perfetta regola d'arte. 2,00 SOMMANO... cad						2,00		
							2,00	217,22	434,44
	A1 - PALAZZO CENTRALE (SpCat 1)								
105 15.01.01	Fornitura e collocazione di buttatoio in fire-clay delle ... e l'opera completa e funzionante a perfetta regola d'arte. Fornitura e collocazione di buttatoio in fire-clay delle dimensioni di 40x40 cm, poggiato su muratura di mattoni, completo di tappo e catenella, apparecchiatura di erogazione cost... ntilazione, già predisposti, e quanto altro occorrente per dare l'opera completa e funzionante a perfetta regola d'arte. 2,00 SOMMANO... cad						2,00		
							2,00	217,22	434,44
	A2 - PALAZZO DELLE SCIENZE (SpCat 2)								
106 15.01.01	Fornitura e collocazione di buttatoio in fire-clay delle ... e l'opera completa e funzionante a perfetta regola d'arte. Fornitura e collocazione di buttatoio in fire-clay delle dimensioni di 40x40 cm, poggiato su muratura di mattoni, completo di tappo e catenella, apparecchiatura di erogazione cost... ntilazione, già predisposti, e quanto altro occorrente per dare l'opera completa e funzionante a perfetta regola d'arte. 2,00 SOMMANO... cad						2,00		
							2,00	217,22	434,44
	A12 - PALAZZO PEDAGAGI (SpCat 8)								
107 21.01.04	Demolizione di tramezzi in laterizio, forati di cemento o ... a sul cassone di raccolta, escluso il trasporto a rifiuto. Demolizione di tramezzi in laterizio, forati di cemento o gesso dello spessore non superiore a 15 cm. compresi gli eventuali rivestimenti e intonaci con l'onere del carico del materiale di risulta sul cassone di raccolta, escluso il trasporto a rifiuto. PIANO SECONDO BLOCCO 1 Pareti wc *[5,33+6,47+3,60+1,80+1,80+1,00]* 10,000*3,000 PIANO TERZO BLOCCO 1						600,00		
				20,00	10,000	3,000	600,00		
	A R I P O R T A R E						600,00		245'963,02

COMMITTENTE:

Num.Ord. TARIFFA	DESIGNAZIONE DEI LAVORI	unità di misura	DIMENSIONI				Quantità	IMPORTI	
			par.ug.	lung.	larg.	H/peso		unitario	TOTALE
	R I P O R T O						600,00		245'963,02
108 21.01.06	<p>*[5,53+6,67+3,70+1,90+1,90+1,00]*10,000*3,000</p> <p style="text-align: right;">SOMMANO...</p> <p>Demolizione di pavimenti e rivestimenti interni od e ... a sul cassone di raccolta, escluso il trasporto a rifiuto. Demolizione di pavimenti e rivestimenti interni od esterni quali piastrelle, mattoni in graniglia di marmo, e simili, compresi la demolizione e la rimozione dell'ave ... di cm 2, nonché l'onere per il carico del materiale di risulta sul cassone di raccolta, escluso il trasporto a rifiuto.</p> <p>PIANO SECONDO BLOCCO 1 Pavimento *34,00 Rivestimento *24,00*1,800</p> <p>PIANO SEOCNDO BLOCCO 1 Pavimento *35,00 Rivestimento *25,00*1,800</p> <p style="text-align: right;">SOMMANO...</p>	m ² x cm		20,70	10,000	3,000	621,00 1'221,00	0,99	1'208,79
109 21.01.09	<p>Demolizione di massetti di malta, calcestruzzi magri, gre ... sone di raccolta, escluso il trasporto a rifiuto. m² x cm Demolizione di massetti di malta, calcestruzzi magri, gretonati e simili, di qualsiasi spessore, compreso il carico del materiale di risulta sul cassone di raccolta, escluso il trasporto a rifiuto. m² x cm</p> <p>34,00*5,000 35,00*5,000</p> <p style="text-align: right;">SOMMANO...</p>	m ²					34,00 43,20 35,00 45,00 157,20	10,84	1'704,05
110 21.01.17	<p>Rimozione di controsoffitto di qualsiasi natura e forma, ... a sul cassone di raccolta, escluso il trasporto a rifiuto. Rimozione di controsoffitto di qualsiasi natura e forma, esclusa la eventuale orditura di sostegno, compreso il carico del materiale di risulta sul cassone di raccolta, escluso il trasporto a rifiuto.</p> <p>[34+35]</p> <p style="text-align: right;">SOMMANO...</p>	m ²		69,00			69,00 69,00	4,74	327,06
111 21.01.23	<p>Rimozione di tubazioni di scarico, acqua, gas, pluviali e ... rto a rifiuto e le eventuali opere di ripristino connesse. Rimozione di tubazioni di scarico, acqua, gas, pluviali e grondaie di qualsiasi diametro e tipo, compresi il carico del materiale di risulta sul cassone di raccolta, escluso il trasporto a rifiuto e le eventuali opere di ripristino connesse.</p> <p>si stima *100,00</p> <p style="text-align: right;">SOMMANO...</p>	m					100,00 100,00	4,27	427,00
112 21.01.24	<p>Rimozione di apparecchi igienico – sanitari e di ... ifiuto e le eventuali opere di ripristino connesse. Rimozione di apparecchi igienico – sanitari e di riscaldamento compreso il carico del materiale di risulta sul cassone di raccolta, esclusi il trasporto a rifiuto e le eventuali opere di ripristino connesse.</p> <p>20,00</p>						20,00		
	A R I P O R T A R E						20,00		250'316,47

COMMITTENTE:

Num.Ord. TARIFFA	DESIGNAZIONE DEI LAVORI	unità di misura	DIMENSIONI				Quantità	IMPORTI	
			par.ug.	lung.	larg.	H/peso		unitario	TOTALE
	R I P O R T O						20,00		250'316,47
113 21.01.25	Trasporto alle pubbliche discariche del comune in cui si ... ssonne, esclusi gli oneri di conferimento a discarica. Trasporto alle pubbliche discariche del comune in cui si eseguono i lavori o nella discarica del comprensorio di cui fa parte il comune medesimo o su aree autorizzate al conf ... i autocarri a cassone scarrabile, compreso il nolo del cassone, esclusi gli oneri di conferimento a discarica. 10,00	cad					20,00	22,35	447,00
114 21.01.11	Rimozione di intonaco interno od esterno eseguito con ... sone di raccolta, escluso il trasporto a rifiuto. m² x cm Rimozione di intonaco interno od esterno eseguito con qualsiasi mezzo, compreso l'onere del carico del materiale di risulta sul cassone di raccolta, escluso il trasporto a rifiuto. m² x cm Quantità di cui alla voce rivestimento *0,30*49,00* 3,000	m³	0,30	49,00		3,000	44,10	32,26	322,60
115 ED.06	Rimozione di tutta l'impiantistica presente nei locali og ... e, il trasporto e il conferimento a discarica autorizzata. Rimozione di tutta l'impiantistica presente nei locali oggetto dei lavori. E precisamente, rimozione di tutto l'impianto di climatizzazione esistente di qualsiasi tipo, split, fan ... non necessarie su indicazione della D.L., il carico su cassone, il trasporto e il conferimento a discarica autorizzata. 1,00	a corpo					44,10	3,94	173,75
116 21.01.16	Rimozione di infissi interni od esterni di ogni specie, i ... rto a rifiuto ed eventuali opere di ripristino connesse. Rimozione di infissi interni od esterni di ogni specie, inclusi mostre, succieli, telai, ecc., compresi il carico del materiale di risulta sul cassone di raccolta, esclusi il trasporto a rifiuto ed eventuali opere di ripristino connesse. 2,00*1,000*2,200	m²	2,00		1,000	2,200	4,40	1,00	469,30
117 09.01.02	Intonaco civile per interni dello spessore complessivo di ... istero per dare il lavoro finito a perfetta regola d'arte. Intonaco civile per interni dello spessore complessivo di 2,5 cm, costituito da malta premiscelata cementizia per intonaci a base di inerti calcarei selezionati (diametro massimo ... mpreso l'onere per spigoli e angoli, ed ogni altro onere e magistero per dare il lavoro finito a perfetta regola d'arte. Quantità di cui alla voce rivestimento *0,30*49,00	m²	0,30	49,00			4,40	15,78	69,43
118	Strato di finitura per interni su superfici già	m²					14,70	20,40	299,88
	A R I P O R T A R E								252'098,43

Num.Ord. TARIFFA	DESIGNAZIONE DEI LAVORI	unità di misura	DIMENSIONI				Quantità	IMPORTI	
			par.ug.	lung.	larg.	H/peso		unitario	TOTALE
	R I P O R T O								252'098,43
09.01.05	intonacat ... istero per dare il lavoro finito a perfetta regola d'arte. Strato di finitura per interni su superfici già intonacate con tonachina premiscelata a base di calce idrata ed inerti selezionati (diametro massimo dell'inerte 0,1 mm), dato in o ... preso l'onere per spigoli e angoli, ed ogni altro onere e magistero per dare il lavoro finito a perfetta regola d'arte. 49,00*0,600								
	SOMMANO...	m ²	49,00			0,600	29,40		
							29,40	16,77	493,04
119 15.04.01.001	Fornitura e collocazione di punto acqua per impianto ... a punto d'acqua. con tubazione in rame coibentata Ø 14 mm Fornitura e collocazione di punto acqua per impianto idrico per interni con distribuzione a collettore del tipo a passatore, comprensivo di valvola di sezion ... netto passatore in ottone cromato da 3/4". Per costo unitario a punto d'acqua. con tubazione in rame coibentata Ø 14 mm PIANO TERRA BLOCCO 1 *2,00 PIANO SECONDO BLOCCO 1 *14,00 PIANO TERZO BLOCCO 1 *14,00								
	SOMMANO...	cad					2,00		
							14,00		
							14,00		
							30,00	109,31	3'279,30
120 15.04.03.001	Fornitura e collocazione di punto di scarico e ve ... norma UNI EN 12056-1/5. per punto di scarico acque bianche Fornitura e collocazione di punto di scarico e ventilazione per impianto idrico realizzato dal punto di allaccio del sanitario e fino all'innesto nella colonna di scarico ... a perfetta regola d'arte, nei diametri minimi indicati dalla norma UNI EN 12056-1/5. per punto di scarico acque bianche PIANO TERRA BLOCCO 1 *1,00 PIANO SECONDO BLOCCO 1 *7,00 PIANO TERZO BLOCCO 1 *7,00								
	SOMMANO...	cad					1,00		
							7,00		
							7,00		
							15,00	116,95	1'754,25
121 15.04.03.002	Fornitura e collocazione di punto di scarico e ve ... la norma UNI EN 12056-1/5. per punto di scarico acque nere Fornitura e collocazione di punto di scarico e ventilazione per impianto idrico realizzato dal punto di allaccio del sanitario e fino all'innesto nella colonna di scarico ... te a perfetta regola d'arte, nei diametri minimi indicati dalla norma UNI EN 12056-1/5. per punto di scarico acque nere PIANO TERRA BLOCCO 1 *1,00 PIANO SECONDO BLOCCO 1 *7,00 PIANO TERZO								
							1,00		
							7,00		
							8,00		257'625,02
	A R I P O R T A R E						8,00		257'625,02

COMMITTENTE:

Num.Ord. TARIFFA	DESIGNAZIONE DEI LAVORI	unità di misura	DIMENSIONI				Quantità	IMPORTI	
			par.ug.	lung.	larg.	H/peso		unitario	TOTALE
	R I P O R T O						8,00		257'625,02
122 15.04.04	BLOCCO 1 *7,00 SOMMANO...	cad					7,00		
	Fornitura e collocazione di rubinetto di arresto in ottone cromato da 1/2" compreso ogni onere e magistero. Fornitura e collocazione di rubinetto di arresto in ottone cromato da 1/2" compreso ogni onere e magistero. PIANO TERRA BLOCCO 1 *10,00 PIANO SECONDO BLOCCO 1 *14,00 PIANO TERZO BLOCCO 1 *14,00 SOMMANO...	cad					15,00	207,90	3'118,50
123 05.01.10.001	Massetto di sottofondo per pavimentazioni in ... erfetta regola d'arte. collocato all'interno degli edifici Massetto di sottofondo per pavimentazioni in conglomerato cementizio per strutture non armate o debolmente armate, in ambiente secco classe d'esposizione X0 (U ... tura nonché ogni onere e magistero per dare l'opera finita a perfetta regola d'arte. collocato all'interno degli edifici Vedi pavimento *[34+35] SOMMANO...	cad					38,00	23,80	904,40
124 12.03.04	Fornitura e posa in opera di controsoffitto in ca ... tro necessario per dare il lavoro finito a regola d'arte. Fornitura e posa in opera di controsoffitto in cartongesso dello spessore di 10 mm, compresa la struttura in profili d'acciaio zincato dello spessore minimo di 6/10 di mm, ... garze a nastro e successiva rasatura degli stessi; e quanto altro necessario per dare il lavoro finito a regola d'arte. [34+35] SOMMANO...	m ²	69,00				69,00	17,92	1'236,48
125 ED.01	PAVIMENTO. Fornitura e posa in opera di Piastrelle in gre ... spessore 10, colore tabacco, serie resina, o equivalente. PAVIMENTO. Fornitura e posa in opera di Piastrelle in gres porcellanato, antimacchia e ingelive, in prima scelta colorate in massa, pienamente vetrificate, come da norme UNI EN ISO ... asalgrande Padana con superficie Naturale R9 formato 60 x 120, spessore 10, colore tabacco, serie resina, o equivalente. [34+35] SOMMANO...	m ²					69,00		
			69,00				69,00	34,00	2'346,00
126 ED.02	RIVESTIMENTO. Fornitura e posa in opera di Piastrelle in ... sore 10, colore blu o brunello serie earth, o equivalente. RIVESTIMENTO. Fornitura e posa in opera di Piastrelle in gres porcellanato, antimacchia e ingelive, in prima scelta colorate in massa, pienamente vetrificate, come da norme UNI EN ... ande Padana con superficie Naturale R10 formato 60 x 120, spessore 10, colore blu o brunello serie earth, o	mq					69,00		
			69,00				69,00	50,40	3'477,60
	A R I P O R T A R E								268'708,00

Num.Ord. TARIFFA	DESIGNAZIONE DEI LAVORI	unità di misura	DIMENSIONI				Quantità	IMPORTI	
			par.ug.	lung.	larg.	H/peso		unitario	TOTALE
	R I P O R T O								268'708,00
127 ED.03	<p>equivalente. [24+25]*2,400</p> <p style="text-align: right;">SOMMANO...</p> <p>PARETI HPL 12mm. Fornitura e posa in opera di parete in l ... pavimento con viti a scomparsa non visibili dall'esterno. PARETI HPL 12mm. Fornitura e posa in opera di parete in laminato autoportante ad lata pressione (HPL) HPL sp.12mm (colore a scelta su nostra cartella colori), costituito da strati ... da terra di 60mm con piedino in alluminio regolabile fissato a pavimento con viti a scomparsa non visibili dall'esterno.</p> <p>PIANO SECONDO BLOCCO 1 *4,00*1,25*2,100 [3,68+1,83]*2,100</p> <p>PIANO TERZO BLOCCO 1 *4,00*1,25*2,100 [3,68+1,83]*2,100</p> <p style="text-align: right;">SOMMANO...</p>	mq	49,00			2,400	117,60	53,10	6'244,56
128 ED.03.a	<p>PARETI HPL 100mm. Fornitura e posa in opera di parete a s ... ellulosiche impregnate con resine fenoliche termoindurenti PARETI HPL 100mm. Fornitura e posa in opera di parete a sistema modulare realizzata con struttura portante in ferro verniciato in cataforesi per il passaggio impianto elettrico, sc ... ta su nostra cartella colori), costituito da strati di fibre cellulosiche impregnate con resine fenoliche termoindurenti</p> <p>PIANO SECONDO BLOCCO 1 *[1,90+1,90+3,78+2,83+2,20+1,33+1,06+1,40]* 2,700</p> <p>PIANO TERZO BLOCCO 1 *16,40*2,700</p> <p style="text-align: right;">SOMMANO...</p>	mq	4,00	1,25 5,51		2,100 2,100	10,50 11,57	116,00	5'120,24
129 ED.03.b	<p>PORTA. Fornitura e posa in opera di porta per interni ad ... o con segnalatore libero/occupato e maniglione orizzontale PORTA. Fornitura e posa in opera di porta per interni ad un'anta battente con imbotte telescopico in alluminio ossidato argento a spigoli arrotondati con superfici lisce e prive di ... ve/chiave. la porta wc disabili è completa di HCS con nottolino con segnalatore libero/occupato e maniglione orizzontale</p> <p>PIANO TERRA BLOCCO1 *0,90*2,100</p> <p>PIANO PRIMO BLOCCO 1 *3,00*0,90*2,100</p> <p>PIANO TERZO BLOCCO 1 *3,00*0,90*2,100</p> <p style="text-align: right;">SOMMANO...</p>	mq	4,00	1,25 5,51		2,100 2,100	10,50 11,57	217,20	19'235,23
130 23.06.09	<p>Fornitura e posa in opera di porta per interni ad ... o con segnalatore libero/occupato e maniglione orizzontale PORTA. Fornitura e posa in opera di porta per interni ad un'anta battente con imbotte telescopico in alluminio ossidato argento a spigoli arrotondati con superfici lisce e prive di ... ve/chiave. la porta wc disabili è completa di HCS con nottolino con segnalatore libero/occupato e maniglione orizzontale</p> <p>PIANO TERRA BLOCCO1 *0,90*2,100</p> <p>PIANO PRIMO BLOCCO 1 *3,00*0,90*2,100</p> <p>PIANO TERZO BLOCCO 1 *3,00*0,90*2,100</p> <p style="text-align: right;">SOMMANO...</p>	mq	3,00	0,90		2,100	5,67	275,70	3'647,51
	A R I P O R T A R E								302'955,54

Num.Ord. TARIFFA	DESIGNAZIONE DEI LAVORI	unità di misura	DIMENSIONI				Quantità	IMPORTI	
			par.ug.	lung.	larg.	H/peso		unitario	TOTALE
	R I P O R T O								302'955,54
	additivata con speciale cariche ad effetto termo riflettente per la riduzione dei fenomeni di condensa superficia ... elle superfici con idoneo fondo isolante e quanto altro occorre per dare il lavoro compiuto a perfetta regola d'arte. Altre superfici non coperte con rivestimento *60,00						60,00		
	SOMMANO...	m²					60,00	9,05	543,00
131 IS.01	Fornitura e posa in opera di modulo sanitario per wc sosp ... atura - materassino fonodisaccoppiante - piedi di supporto Fornitura e posa in opera di modulo sanitario per wc sospeso per allacciamento allo scarico a parete 25 cm, compreso di cassetta. Autoportante, regolabile in altezza per 2 cm, volu ... c sospesi a 18 cm - materiale di fissaggio per parete in muratura - materassino fonodisaccoppiante - piedi di supporto 5,00						5,00		
	SOMMANO...	cadauno					5,00	570,90	2'854,50
132 IS.01.a	Fornitura e posa in opera di modulo sanitario per wc sospeso per cassetta da incasso combifix Fornitura e posa in opera di modulo sanitario per wc sospeso per cassetta da incasso combifix 10,00						10,00		
	SOMMANO...	cadauno					10,00	207,70	2'077,00
133 IS.03	Fornitura e posa in opera di lavabo cm 120mm profondità 4 ... o in ottone cromato universale con regolazione 130/300 mm. Fornitura e posa in opera di lavabo cm 120mm profondità 480mm altezza 170mm doppio foro per rubinetteria.in ceramica smalata bianco compreso di staffe per il fissaggio a muro. con ... popieno. Predisposizione per due miscelatori. Sifone di scarico in ottone cromato universale con regolazione 130/300 mm.								
	SOMMANO...	cadauno					0,00	245,20	0,00
134 IS.04	Lavabo da 60 Fornitura e posa in opera di lavabo cm 60mm profondità 480mm altezza 170mm doppio foro per rubinetteria.in ceramica smalata bianco compreso di staffe per il fissaggio a muro. con f ... popieno. Predisposizione per due miscelatori. Sifone di scarico in ottone cromato universale con regolazione 130/300 mm. 13,00						13,00		
	SOMMANO...	cadauno					13,00	150,30	1'953,90
135 IS.08	Fornitura e posa in opera medinate idoneo silicone a parete di specchio piano tagliato a misura: chiaro, spessore 3 mm Fornitura e posa in opera medinate idoneo silicone a parete di specchio piano tagliato a misura: chiaro, spessore 3 mm 13,00*0,60*0,600		13,00	0,60	0,600		4,68		
	SOMMANO...	mq					4,68	44,20	206,86
136	Fornitura e posa in opera di distributore di sapone								
	A R I P O R T A R E								310'590,80

COMMITTENTE:

Num.Ord. TARIFFA	DESIGNAZIONE DEI LAVORI	unità di misura	DIMENSIONI				Quantità	IMPORTI	
			par.ug.	lung.	larg.	H/peso		unitario	TOTALE
	R I P O R T O								310'590,80
IS.10	liqui ... co munito di sistema di sicurezza con chiusura a serratura Fornitura e posa in opera di distributore di sapone liquido verticale da parete realizzato in acciaio inox AISI 304, funzionamento con pulsante a pressione e con finitura lucida o ... stra di controllo esaurimento sapone e coperchio per il rabbocco munito di sistema di sicurezza con chiusura a serratura 13,00						13,00		
	SOMMANO...	cad					13,00	85,30	1'108,90
137 IS.07	Fornitura e posa in opera di asciugamani elettrico ad aria ... le da 650 a 750 W. Grado di protezione elettrica Classe 1. Fornitura e posa in opera di asciugamani elettrico ad aria compatto con azionamento a fotocellula. Coperchio in acciaio inox AISI 304. Dotato di sensore automatico di temperatura ch ... rcizio 220/240V. Frequenza di rete 50/60 Hz. assorbimento totale da 650 a 750 W. Grado di protezione elettrica Classe 1. 7,00						7,00		
	SOMMANO...	cad					7,00	245,70	1'719,90
138 IS.05	Fornitura e posa in opera di vaso sospeso in ceramica sma ... are colati poliestere, compreso di accessori per montaggio Fornitura e posa in opera di vaso sospeso in ceramica smaltata bianco lucido. dimensioni larghezza 350 profondità 540 altezza 340. Con sistema RIMFREE completo di sedile con chiusura ammortizzata in legno truciolare colati poliestere, compreso di accessori per montaggio 15,00						15,00		
	SOMMANO...	cadauno					15,00	254,00	3'810,00
139 IS.09	Fornitura e posa in opera di portascopino wc realizzato i ... di apposita piastra metallica per ancoraggio alla parete. Fornitura e posa in opera di portascopino wc realizzato in acciaio inox AISI 304 con finitura lucida o satinata; completo di scopino in materiale plastico con manico in acciaio. Dotato di apposita piastra metallica per ancoraggio alla parete. 15,00						15,00		
	SOMMANO...	cadauno					15,00	62,80	942,00
140 IS.06	Miscelatore elettronico per lavabo con comando ad infrarosso ... ello tipo Grohe 36315000 Eurosmart Cosmo E, o equivalente. Miscelatore elettronico per lavabo con comando ad infrarosso e limitatore di temperatura regolabile , sensore IR bi-direzionale per impostazione e controllo dei parametri di funzio ... marchio CE I gruppo di insonorizzazione secondo DIN 4109. Modello tipo Grohe 36315000 Eurosmart Cosmo E, o equivalente. 13,00						13,00		
	SOMMANO...	cadauno					13,00	329,90	4'288,70
141 15.01.01	Fornitura e collocazione di buttatoio in fire-clay delle ... e l'opera completa e funzionante a perfetta regola d'arte. Fornitura e collocazione di buttatoio in fire-clay delle dimensioni di 40x40 cm, poggiato su muratura di								
	A R I P O R T A R E								322'460,30

COMMITTENTE:

Num.Ord. TARIFFA	DESIGNAZIONE DEI LAVORI	unità di misura	DIMENSIONI				Quantità	IMPORTI	
			par.ug.	lung.	larg.	H/peso		unitario	TOTALE
	R I P O R T O								322'460,30
	mattoni, completo di tappo e catenella, apparecchiatura di erogazione cost ... ntilazione, già predisposti, e quanto altro occorrente per dare l'opera completa e funzionante a perfetta regola d'arte. 2,00						2,00		
	SOMMANO...	cad					2,00	217,22	434,44
	A13 - PALAZZO DUSMET (SpCat 9)								
142 21.01.04	Demolizione di tramezzi in laterizio, forati di cemento o ... a sul cassone di raccolta, escluso il trasporto a rifiuto. Demolizione di tramezzi in laterizio, forati di cemento o gesso dello spessore non superiore a 15 cm. compresi gli eventuali rivestimenti e intonaci con l'onere del carico del materiale di risulta sul cassone di raccolta, escluso il trasporto a rifiuto. PIANO TERRA BLOCCO 1 Pareti wc *[2,13+2,54+2,58+4,85+4,74+3,31+4,58]* 10,000*3,000 PIANO PRIMO BLOCCO 1 *[2,68+1,44]*10,000*3,000								
	SOMMANO...	m² x cm		24,73	10,000	3,000	741,90		
				4,12	10,000	3,000	123,60		
	SOMMANO...	m² x cm					865,50	0,99	856,85
143 21.01.06	Demolizione di pavimenti e rivestimenti interni od e ... a sul cassone di raccolta, escluso il trasporto a rifiuto. Demolizione di pavimenti e rivestimenti interni od esterni quali piastrelle, mattoni in graniglia di marmo, e simili, compresi la demolizione e la rimozione dell'ave ... di cm 2, nonché l'onere per il carico del materiale di risulta sul cassone di raccolta, escluso il trasporto a rifiuto. PIANO TERRA BLOCCO 1 Pavimento *49,00 Rivestimento *32,00*1,800 PIANO PRIMO BLOCCO 1 Pavimento *30,00 Rivestimento *27,00*1,800								
	SOMMANO...	m²	32,00			1,800	49,00 57,60		
			27,00			1,800	30,00 48,60		
	SOMMANO...	m²					185,20	10,84	2'007,57
144 21.01.09	Demolizione di massetti di malta, calcestruzzi magri, gre ... sone di raccolta, escluso il trasporto a rifiuto. m² x cm Demolizione di massetti di malta, calcestruzzi magri, gretonati e simili, di qualsiasi spessore, compreso il carico del materiale di risulta sul cassone di raccolta, escluso il trasporto a rifiuto. m² x cm 49,00*5,000 30,00*5,000								
	SOMMANO...		49,00			5,000	245,00		
			30,00			5,000	150,00		
	SOMMANO...						395,00	1,99	786,05
145 21.01.17	Rimozione di controsoffitto di qualsiasi natura e forma, ... a sul cassone di raccolta, escluso il trasporto a rifiuto. Rimozione di controsoffitto di qualsiasi natura e forma, esclusa la eventuale orditura di sostegno, compreso il carico del materiale di risulta sul cassone di raccolta, escluso il trasporto a rifiuto.								
	A R I P O R T A R E								326'545,21

Num.Ord. TARIFFA	DESIGNAZIONE DEI LAVORI	unità di misura	DIMENSIONI				Quantità	IMPORTI	
			par.ug.	lung.	larg.	H/peso		unitario	TOTALE
	R I P O R T O								326'545,21
146 21.01.23	39,00 30,00 SOMMANO...	m ²					39,00 30,00 <hr/> 69,00	4,74	327,06
	Rimozione di tubazioni di scarico, acqua, gas, pluviali e ... rto a rifiuto e le eventuali opere di ripristino connesse. Rimozione di tubazioni di scarico, acqua, gas, pluviali e grondaie di qualsiasi diametro e tipo, compresi il carico del materiale di risulta sul cassone di raccolta, escluso il trasporto a rifiuto e le eventuali opere di ripristino connesse. si stima *100,00					100,00			
147 21.01.24	SOMMANO...	m					100,00	4,27	427,00
	Rimozione di apparecchi igienico – sanitari e di ... ifiuto e le eventuali opere di ripristino connesse. Rimozione di apparecchi igienico – sanitari e di riscaldamento compreso il carico del materiale di risulta sul cassone di raccolta, esclusi il trasporto a rifiuto e le eventuali opere di ripristino connesse. [12+7]		19,00				19,00		
148 21.01.25	SOMMANO...	cad					19,00	22,35	424,65
	Trasporto alle pubbliche discariche del comune in cui si ... ssone, esclusi gli oneri di conferimento a discarica. Trasporto alle pubbliche discariche del comune in cui si eseguono i lavori o nella discarica del comprensorio di cui fa parte il comune medesimo o su aree autorizzate al conf ... i autocarri a cassone scarrabile, compreso il nolo del cassone, esclusi gli oneri di conferimento a discarica. 10,00						10,00		
149 21.01.11	SOMMANO...	m ³					10,00	32,26	322,60
	Rimozione di intonaco interno od esterno eseguito con ... sone di raccolta, escluso il trasporto a rifiuto. m² x cm Rimozione di intonaco interno od esterno eseguito con qualsiasi mezzo, compreso l'onere del carico del materiale di risulta sul cassone di raccolta, escluso il trasporto a rifiuto. m ² x cm Quantità di cui alla voce rivestimento *0,30*59,00* 3,000		0,30	59,00		3,000	53,10		
150 ED.06	SOMMANO...						53,10	3,94	209,21
	Rimozione di tutta l'impiantistica presente nei locali og ... e, il trasporto e il conferimento a discarica autorizzata. Rimozione di tutta l'impiantistica presente nei locali oggetto dei lavori. E precisamente, rimozione di tutto l'impianto di climatizzazione esistente di qualsiasi tipo, split, fan ... non necessarie su indicazione della D.L., il carico su cassone, il trasporto e il conferimento a discarica autorizzata. 1,00						1,00		
151	SOMMANO...	a corpo					1,00	469,30	469,30
	Rimozione di infissi interni od esterni di ogni								
	A R I P O R T A R E								328'725,03

COMMITTENTE:

Num.Ord. TARIFFA	DESIGNAZIONE DEI LAVORI	unità di misura	DIMENSIONI				Quantità	IMPORTI	
			par.ug.	lung.	larg.	H/peso		unitario	TOTALE
	R I P O R T O								328'725,03
21.01.16	specie, i ... rto a rifiuto ed eventuali opere di ripristino connesse. Rimozione di infissi interni od esterni di ogni specie, inclusi mostre, succieli, telai, ecc., compresi il carico del materiale di risulta sul cassone di raccolta, esclusi il trasporto a rifiuto ed eventuali opere di ripristino connesse. 2,00*1,000*2,200		2,00		1,000	2,200	4,40		
	SOMMANO...	m ²					4,40	15,78	69,43
152 09.01.02	Intonaco civile per interni dello spessore complessivo di ... istero per dare il lavoro finito a perfetta regola d'arte. Intonaco civile per interni dello spessore complessivo di 2,5 cm, costituito da malta premiscelata cementizia per intonaci a base di inerti calcarei selezionati (diametro massimo ... mpreso l'onere per spigoli e angoli, ed ogni altro onere e magistero per dare il lavoro finito a perfetta regola d'arte. Quantità di cui alla voce rivestimento *0,30*59,00		0,30	59,00			17,70		
	SOMMANO...	m ²					17,70	20,40	361,08
153 09.01.05	Strato di finitura per interni su superfici già intonacat ... istero per dare il lavoro finito a perfetta regola d'arte. Strato di finitura per interni su superfici già intonacate con tonachina premiscelata a base di calce idrata ed inerti selezionati (diametro massimo dell'inerte 0,1 mm), dato in o ... preso l'onere per spigoli e angoli, ed ogni altro onere e magistero per dare il lavoro finito a perfetta regola d'arte. 59,00*0,600		59,00			0,600	35,40		
	SOMMANO...	m ²					35,40	16,77	593,66
154 15.04.01.001	Fornitura e collocazione di punto acqua per impianto ... a punto d'acqua. con tubazione in rame coibentata Ø 14 mm Fornitura e collocazione di punto acqua per impianto idrico per interni con distribuzione a collettore del tipo a passatore, comprensivo di valvola di sezion ... netto passatore in ottone cromato da 3/4". Per costo unitario a punto d'acqua. con tubazione in rame coibentata Ø 14 mm PIANO TERRA BLOCCO 1 *16,00 PIANO PRIMO BLOCCO 1 *10,00						16,00		
	SOMMANO...	cad					10,00		
							26,00	109,31	2'842,06
155 15.04.03.001	Fornitura e collocazione di punto di scarico e ve ... norma UNI EN 12056-1/5. per punto di scarico acque bianche Fornitura e collocazione di punto di scarico e ventilazione per impianto idrico realizzato dal punto di allaccio del sanitario e fino all'innesto nella colonna di scarico ... a perfetta regola d'arte, nei diametri minimi indicati dalla norma UNI EN 12056-1/5. per punto di scarico acque bianche PIANO TERRA BLOCCO 1 *8,00 PIANO PRIMO BLOCCO 1						8,00		
	A R I P O R T A R E						8,00		332'591,26

COMMITTENTE:

Num.Ord. TARIFFA	DESIGNAZIONE DEI LAVORI	unità di misura	DIMENSIONI				Quantità	IMPORTI	
			par.ug.	lung.	larg.	H/peso		unitario	TOTALE
	R I P O R T O						8,00		332'591,26
156 15.04.03.002	*7,00 SOMMANO... Fornitura e collocazione di punto di scarico e ve ... la norma UNI EN 12056-1/5. per punto di scarico acque nere Fornitura e collocazione di punto di scarico e ventilazione per impianto idrico realizzato dal punto di allaccio del sanitario e fino all'innesto nella colonna di scarico ... te a perfetta regola d'arte, nei diametri minimi indicati dalla norma UNI EN 12056-1/5. per punto di scarico acque nere PIANO TERRA BLOCCO 1 *8,00 PIANO PRIMO BLOCCO 1 *3,00	cad					7,00 15,00	116,95	1'754,25
157 15.04.04	Fornitura e collocazione di rubinetto di arresto in ottone cromato da 1/2" compreso ogni onere e magistero. Fornitura e collocazione di rubinetto di arresto in ottone cromato da 1/2" compreso ogni onere e magistero. PIANO TERRA BLOCCO 1 *16,00 PIANO PRIMO BLOCCO 1 *10,00	cad					8,00 3,00 11,00	207,90	2'286,90
158 05.01.10.001	Massetto di sottofondo per pavimentazioni in ... erfetta regola d'arte. collocato all'interno degli edifici Massetto di sottofondo per pavimentazioni in conglomerato cementizio per strutture non armate o debolmente armate, in ambiente secco classe d'esposizione X0 (U ... tura nonché ogni onere e magistero per dare l'opera finita a perfetta regola d'arte. collocato all'interno degli edifici Vedi pavimento *[49+30]	cad					16,00 10,00 26,00	23,80	618,80
159 12.03.04	Massetto di sottofondo per pavimentazioni in ... erfetta regola d'arte. collocato all'interno degli edifici Massetto di sottofondo per pavimentazioni in conglomerato cementizio per strutture non armate o debolmente armate, in ambiente secco classe d'esposizione X0 (U ... tura nonché ogni onere e magistero per dare l'opera finita a perfetta regola d'arte. collocato all'interno degli edifici Vedi pavimento *[49+30]	m ²					79,00 79,00	17,92	1'415,68
160 ED.01	Fornitura e posa in opera di controsoffitto in ca ... tro necessario per dare il lavoro finito a regola d'arte. Fornitura e posa in opera di controsoffitto in cartongesso dello spessore di 10 mm, compresa la struttura in profili d'acciaio zincato dello spessore minimo di 6/10 di mm, ... garze a nastro e successiva rasatura degli stessi; e quanto altro necessario per dare il lavoro finito a regola d'arte. [49+30]	m ²					79,00 79,00	34,00	2'686,00
	PAVIMENTO. Fornitura e posa in opera di Piastrelle in gre ... spessore 10, colore tabacco, serie resina, o equivalente. PAVIMENTO. Fornitura e posa in opera di Piastrelle in gres porcellanato, antimacchia e ingelive, in prima scelta colorate in massa, pienamente vetrificate, come da norme UNI EN ISO ... asalgrande Padana con								
	A R I P O R T A R E								341'352,89

Num.Ord. TARIFFA	DESIGNAZIONE DEI LAVORI	unità di misura	DIMENSIONI				Quantità	IMPORTI	
			par.ug.	lung.	larg.	H/peso		unitario	TOTALE
	R I P O R T O								341'352,89
161 ED.02	superficie Naturale R9 formato 60 x 120, spessore 10, colore tabacco, serie resina, o equivalente. [49+30] SOMMANO...	mq	79,00				79,00		
							79,00	50,40	3'981,60
162 ED.03	RIVESTIMENTO. Fornitura e posa in opera di Piastrelle in ... sore 10, colore blu o brunello serie earth, o equivalente. RIVESTIMENTO. Fornitura e posa in opera di Piastrelle in gres porcellanato, antimacchia e ingelive, in prima scelta colorate in massa, pienamente vetrificate, come da norme UNI EN ... ande Padana con superficie Naturale R10 formato 60 x 120, spessore 10, colore blu o brunello serie earth, o equivalente. [32+27]*2,400 SOMMANO...	mq	59,00			2,400	141,60		
							141,60	53,10	7'518,96
163 ED.03.a	PARETI HPL 12mm. Fornitura e posa in opera di parete in l ... pavimento con viti a scomparsa non visibili dall'esterno. PARETI HPL 12mm. Fornitura e posa in opera di parete in laminato autoportante ad alta pressione (HPL) HPL sp.12mm (colore a scelta su nostra cartella colori), costituito da strati ... da terra di 60mm con piedino in alluminio regolabile fissato a pavimento con viti a scomparsa non visibili dall'esterno. PIANO TERRA BLOCCO 1 *4,00*1,25*2,100 2,00*2,75*2,100 PIANO PRIMO BLOCCO 1 *2,00*1,65*2,100 4,56*2,100 SOMMANO...	mq	4,00 2,00	1,25 2,75		2,100 2,100	10,50 11,55		
			2,00	1,65 4,56		2,100 2,100	6,93 9,58		
							38,56	116,00	4'472,96
164 ED.03.b	PARETI HPL 100mm. Fornitura e posa in opera di parete a s ... ellulosiche impregnate con resine fenoliche termoindurenti PARETI HPL 100mm. Fornitura e posa in opera di parete a sistema modulare realizzata con struttura portante in ferro verniciato in cataforesi per il passaggio impianto elettrico, sc ... ta su nostra cartella colori), costituito da strati di fibre cellulosiche impregnate con resine fenoliche termoindurenti PIANO TERRA BLOCCO 1 *[2,16+1,30+2,99+1,85+2,76+4,58+1,85]*2,700 PIANO PRIMO BLOCCO 1 *[2,75+1,90+1,72+1,4]*2,700 SOMMANO...	mq		17,49 7,77		2,700 2,700	47,22 20,98		
							68,20	217,20	14'813,04
164 ED.03.b	PORTA. Fornitura e posa in opera di porta per interni ad ... o con segnalatore libero/occupato e maniglione orizzontale PORTA. Fornitura e posa in opera di porta per interni ad un'anta battente con imbotte telescopico in alluminio ossidato argento a spigoli arrotondati con superfici lisce e prive di ... ve/chiave. la porta we disabili è completa di HCS con nottolino con segnalatore libero/occupato e maniglione orizzontale PIANO TERRA BLOCCO1								
	A R I P O R T A R E								372'139,45

Num.Ord. TARIFFA	DESIGNAZIONE DEI LAVORI	unità di misura	DIMENSIONI				Quantità	IMPORTI	
			par.ug.	lung.	larg.	H/peso		unitario	TOTALE
	R I P O R T O								372'139,45
165 23.06.09	<p>*3,00*0,90*2,100 PIANO PRIMO BLOCCO 1 *2,00*0,90*2,100</p> <p style="text-align: right;">SOMMANO...</p> <p>Fornitura e posa in opera di pittura per interni, ... orre per dare il lavoro compiuto a perfetta regola d'arte. Fornitura e posa in opera di pittura per interni, additivata con speciale cariche ad effetto termo riflettente per la riduzione dei fenomeni di condensa superficia ... elle superfici con idoneo fondo isolante e quanto altro occorre per dare il lavoro compiuto a perfetta regola d'arte. Altre superfici non coperte con rivestimento *60,00</p>	mq	3,00	0,90		2,100	5,67		
			2,00	0,90		2,100	3,78		
							9,45	275,70	2'605,37
166 IS.01	<p>Fornitura e posa in opera di modulo sanitario per wc sosp ... atura - materassino fonodisaccoppiante - piedi di supporto Fornitura e posa in opera di modulo sanitario per wc sospeso per allacciamento allo scarico a parete 25 cm, compreso di cassetta. Autoportante, regolabile in altezza per 2 cm, volu ... c sospesi a 18 cm - materiale di fissaggio per parete in muratura - materassino fonodisaccoppiante - piedi di supporto 4,00</p> <p style="text-align: right;">SOMMANO...</p>	m ²					60,00		
							60,00	9,05	543,00
167 IS.01.a	<p>Fornitura e posa in opera di modulo sanitario per wc sospeso per cassetta da incasso combifix Fornitura e posa in opera di modulo sanitario per wc sospeso per cassetta da incasso combifix 7,00</p> <p style="text-align: right;">SOMMANO...</p>	cadauno					4,00		
							4,00	570,90	2'283,60
168 IS.03	<p>Fornitura e posa in opera di lavabo cm 120mm profondità 4 ... o in ottone cromato universale con regolazione 130/300 mm. Fornitura e posa in opera di lavabo cm 120mm profondità 480mm altezza 170mm doppio foro per rubinetteria.in ceramica smalata bianco compreso di staffe per il fissaggio a muro. con ... popieno. Predisposizione per due miscelatori. Sifone di scarico in ottone cromato universale con regolazione 130/300 mm. 2,00</p> <p style="text-align: right;">SOMMANO...</p>	cadauno					2,00		
							2,00	245,20	490,40
169 IS.04	<p>Lavabo da 60 Fornitura e posa in opera di lavabo cm 60mm profondità 480mm altezza 170mm doppio foro per rubinetteria.in ceramica smalata bianco compreso di staffe per il fissaggio a muro. con f ... popieno. Predisposizione per due miscelatori. Sifone di scarico in ottone cromato universale con regolazione 130/300 mm. 11,00</p> <p style="text-align: right;">SOMMANO...</p>	cadauno					11,00		
							11,00	150,30	1'653,30
	A R I P O R T A R E								381'169,02

COMMITTENTE:

Num.Ord. TARIFFA	DESIGNAZIONE DEI LAVORI	unità di misura	DIMENSIONI				Quantità	IMPORTI	
			par.ug.	lung.	larg.	H/peso		unitario	TOTALE
	R I P O R T O								381'169,02
170 IS.08	Fornitura e posa in opera medinate idoneo silicone a parete di specchio piano tagliato a misura: chiaro, spessore 3 mm Fornitura e posa in opera medinate idoneo silicone a parete di specchio piano tagliato a misura: chiaro, spessore 3 mm 2,00*1,20*0,600 11,00*0,60*0,600								
	SOMMANO...	mq					1,44 3,96 <hr/> 5,40	44,20	238,68
171 IS.10	Fornitura e posa in opera di distributore di sapone liqui ... co munito di sistema di sicurezza con chiusura a serratura Fornitura e posa in opera di distributore di sapone liquido verticale da parete realizzato in acciaio inox AISI 304, funzionamento con pulsante a pressione e con finitura lucida o ... stra di controllo esaurimento sapone e coperchio per il rabbocco munito di sistema di sicurezza con chiusura a serratura 13,00								
	SOMMANO...	cad					13,00 <hr/> 13,00	85,30	1'108,90
172 IS.07	Fornitura e posa in opera di asciugamani elettrico ad aria ... le da 650 a 750 W. Grado di protezione elettrica Classe 1. Fornitura e posa in opera di asciugamani elettrico ad aria compatto con azionamento a fotocellula. Coperchio in acciaio inox AISI 304. Dotato di sensore automatico di temperatura ch ... rcizio 220/240V. Frequenza di rete 50/60 Hz. assorbimento totale da 650 a 750 W. Grado di protezione elettrica Classe 1. 5,00								
	SOMMANO...	cad					5,00 <hr/> 5,00	245,70	1'228,50
173 IS.05	Fornitura e posa in opera di vaso sospeso in ceramica sma ... are colati poliestere, compreso di accessori per montaggio Fornitura e posa in opera di vaso sospeso in ceramica smaltata bianco lucido. dimensioni larghezza 350 profondità 540 altezza 340. Con sistema RIMFREE completo di sedile con chiusura ammortizzata in legno truciolare colati poliestere, compreso di accessori per montaggio [8+3]								
	SOMMANO...	cadauno	11,00				11,00 <hr/> 11,00	254,00	2'794,00
174 IS.09	Fornitura e posa in opera di portascopino wc realizzato i ... di apposita piastra metallica per ancoraggio alla parete. Fornitura e posa in opera di portascopino wc realizzato in acciaio inox AISI 304 con finitura lucida o satinata; completo di scopino in materiale plastico con manico in acciaio. Dotato di apposita piastra metallica per ancoraggio alla parete. 11,00								
	SOMMANO...	cadauno					11,00 <hr/> 11,00	62,80	690,80
175 IS.06	Miscelatore elettronico per lavabo con comando ad infraro ... ello tipo Grohe 36315000 Eurosmart Cosmo E, o equivalente. Miscelatore elettronico per lavabo con comando ad infrarossi e limitatore di temperatura regolabile , sensore IR bi-direzionale per impostazione e controllo								
	A R I P O R T A R E								387'229,90

COMMITTENTE:

Num.Ord. TARIFFA	DESIGNAZIONE DEI LAVORI	unità di misura	DIMENSIONI				Quantità	IMPORTI	
			par.ug.	lung.	larg.	H/peso		unitario	TOTALE
	R I P O R T O								387'229,90
176 15.01.01	dei parametri di funz... marchio CE I gruppo di insonorizzazione secondo DIN 4109. Modello tipo Grohe 36315000 Eurosmart Cosmo E, o equivalente. [7+8] SOMMANO... cadauno		15,00				15,00		
							15,00	329,90	4'948,50
	Fornitura e collocazione di buttatoio in fire-clay delle ... e l'opera completa e funzionante a perfetta regola d'arte. Fornitura e collocazione di buttatoio in fire-clay delle dimensioni di 40x40 cm, poggiato su muratura di mattoni, completo di tappo e catenella, apparecchiatura di erogazione cost... ntilazione, già predisposti, e quanto altro occorrente per dare l'opera completa e funzionante a perfetta regola d'arte. 2,00						2,00		
	SOMMANO... cad						2,00	217,22	434,44
177 21.01.04	A15 - PALAZZO RAMONDETTA (SpCat 10) Demolizione di tramezzi in laterizio, forati di cemento o ... a sul cassone di raccolta, escluso il trasporto a rifiuto. Demolizione di tramezzi in laterizio, forati di cemento o gesso dello spessore non superiore a 15 cm. compresi gli eventuali rivestimenti e intonaci con l'onere del carico del materiale di risulta sul cassone di raccolta, escluso il trasporto a rifiuto. PIANO PRIMO BLOCCO 1 Pareti wc *[1,41+2,18+0,97]*10,000*3,000 PIANO SECONDO BLOCCO 1 *[2,20+2,20+0,30]*10,000*3,000								
	SOMMANO... m² x cm			4,56	10,000	3,000	136,80		
				4,70	10,000	3,000	141,00		
							277,80	0,99	275,02
178 21.01.06	Demolizione di pavimenti e rivestimenti interni od e ... a sul cassone di raccolta, escluso il trasporto a rifiuto. Demolizione di pavimenti e rivestimenti interni od esterni quali piastrelle, mattoni in graniglia di marmo, e simili, compresi la demolizione e la rimozione dell'leve ... di cm 2, nonché l'onere per il carico del materiale di risulta sul cassone di raccolta, escluso il trasporto a rifiuto. PIANO PRIMO BLOCCO 1 Pavimento *11,00 Rivestimento *14,00*1,800 BLOCCO 2 Pavimento *15,00 Rivestimento *23,00*1,800 PIANO SECONDO BLOCCO 1 Pavimento *12,00 Rivestimento *16,00*1,800 BLOCCO 2 Pavimento *15,00 Rivestimento *23,00*1,800								
	SOMMANO... m²		14,00			1,800	11,00 25,20		
			23,00			1,800	15,00 41,40		
			16,00			1,800	12,00 28,80		
			23,00			1,800	15,00 41,40		
							189,80	10,84	2'057,43
179 21.01.09	Demolizione di massetti di malta, calcestruzzi magri, gre ... sone di raccolta, escluso il trasporto a rifiuto. m² x cm								
	A R I P O R T A R E								394'945,29

COMMITTENTE:

Num.Ord. TARIFFA	DESIGNAZIONE DEI LAVORI	unità di misura	DIMENSIONI				Quantità	IMPORTI	
			par.ug.	lung.	larg.	H/peso		unitario	TOTALE
	R I P O R T O								394'945,29
	Demolizione di massetti di malta, calcestruzzi magri, gretonati e simili, di qualsiasi spessore, compreso il carico del materiale di risulta sul cassone di raccolta, escluso il trasporto a rifiuto. m ² x cm [11+15+12+15]*5,000		53,00			5,000	265,00		
	SOMMANO...						265,00	1,99	527,35
180 21.01.17	Rimozione di controsoffitto di qualsiasi natura e forma, ... a sul cassone di raccolta, escluso il trasporto a rifiuto. Rimozione di controsoffitto di qualsiasi natura e forma, esclusa la eventuale orditura di sostegno, compreso il carico del materiale di risulta sul cassone di raccolta, escluso il trasporto a rifiuto. 53,00						53,00		
	SOMMANO...	m ²					53,00	4,74	251,22
181 21.01.23	Rimozione di tubazioni di scarico, acqua, gas, pluviali e ... rto a rifiuto e le eventuali opere di ripristino connesse. Rimozione di tubazioni di scarico, acqua, gas, pluviali e grondaie di qualsiasi diametro e tipo, compresi il carico del materiale di risulta sul cassone di raccolta, escluso il trasporto a rifiuto e le eventuali opere di ripristino connesse. si stima *100,00						100,00		
	SOMMANO...	m					100,00	4,27	427,00
182 21.01.24	Rimozione di apparecchi igienico – sanitari e di ... ifiuto e le eventuali opere di ripristino connesse. Rimozione di apparecchi igienico – sanitari e di riscaldamento compreso il carico del materiale di risulta sul cassone di raccolta, esclusi il trasporto a rifiuto e le eventuali opere di ripristino connesse. 16,00						16,00		
	SOMMANO...	cad					16,00	22,35	357,60
183 21.01.25	Trasporto alle pubbliche discariche del comune in cui si ... ssone, esclusi gli oneri di conferimento a discarica. Trasporto alle pubbliche discariche del comune in cui si eseguono i lavori o nella discarica del comprensorio di cui fa parte il comune medesimo o su aree autorizzate al conf ... i autocarri a cassone scarrabile, compreso il nolo del cassone, esclusi gli oneri di conferimento a discarica. 10,00						10,00		
	SOMMANO...	m ³					10,00	32,26	322,60
184 21.01.11	Rimozione di intonaco interno od esterno eseguito con ... sone di raccolta, escluso il trasporto a rifiuto. m² x cm Rimozione di intonaco interno od esterno eseguito con qualsiasi mezzo, compreso l'onere del carico del materiale di risulta sul cassone di raccolta, escluso il trasporto a rifiuto. m ² x cm Quantità di cui alla voce rivestimento *0,30*76,00* 3,000		0,30	76,00		3,000	68,40		
	SOMMANO...						68,40	3,94	269,50
	A R I P O R T A R E								397'100,56

COMMITTENTE:

Num.Ord. TARIFFA	DESIGNAZIONE DEI LAVORI	unità di misura	DIMENSIONI				Quantità	IMPORTI	
			par.ug.	lung.	larg.	H/peso		unitario	TOTALE
	R I P O R T O								397'100,56
185 ED.06	Rimozione di tutta l'impiantistica presente nei locali og ... e, il trasporto e il conferimento a discarica autorizzata. Rimozione di tutta l'impiantistica presente nei locali oggetto dei lavori. E precisamente, rimozione di tutto l'impianto di climatizzazione esistente di qualsiasi tipo, split, fan ... non necessarie su indicazione della D.L., il carico su cassone, il trasporto e il conferimento a discarica autorizzata. 1,00	a corpo					1,00		
	SOMMANO...						1,00	469,30	469,30
186 21.01.16	Rimozione di infissi interni od esterni di ogni specie, i ... rto a rifiuto ed eventuali opere di ripristino connesse. Rimozione di infissi interni od esterni di ogni specie, inclusi mostre, succieli, telai, ecc., compresi il carico del materiale di risulta sul cassone di raccolta, esclusi il trasporto a rifiuto ed eventuali opere di ripristino connesse. 2,00*1,000*2,200	m ²	2,00		1,000	2,200	4,40		
	SOMMANO...						4,40	15,78	69,43
187 09.01.02	Intonaco civile per interni dello spessore complessivo di ... istero per dare il lavoro finito a perfetta regola d'arte. Intonaco civile per interni dello spessore complessivo di 2,5 cm, costituito da malta premiscelata cementizia per intonaci a base di inerti calcarei selezionati (diametro massimo ... mpreso l'onere per spigoli e angoli, ed ogni altro onere e magistero per dare il lavoro finito a perfetta regola d'arte. Quantità di cui alla voce rivestimento *0,30*76,00	m ²	0,30	76,00			22,80		
	SOMMANO...						22,80	20,40	465,12
188 09.01.05	Strato di finitura per interni su superfici già intonacat ... istero per dare il lavoro finito a perfetta regola d'arte. Strato di finitura per interni su superfici già intonacate con tonachina premiscelata a base di calce idrata ed inerti selezionati (diametro massimo dell'inerte 0,1 mm), dato in o ... preso l'onere per spigoli e angoli, ed ogni altro onere e magistero per dare il lavoro finito a perfetta regola d'arte. 76,00*0,600	m ²	76,00			0,600	45,60		
	SOMMANO...						45,60	16,77	764,71
189 15.04.01.001	Fornitura e collocazione di punto acqua per impianto ... a punto d'acqua. con tubazione in rame coibentata Ø 14 mm Fornitura e collocazione di punto acqua per impianto idrico per interni con distribuzione a collettore del tipo a passatore, comprensivo di valvola di sezion ... netto passatore in ottone cromato da 3/4". Per costo unitario a punto d'acqua. con tubazione in rame coibentata Ø 14 mm PIANO PRIMO BLOCCO 1 *4,00 BLOCCO 2 *3,00 PIANO SECONDO BLOCCO 1 *4,00 BLOCCO 2						4,00		
							3,00		
							4,00		
							4,00		
	A R I P O R T A R E						11,00		398'869,12

COMMITTENTE:

Num.Ord. TARIFFA	DESIGNAZIONE DEI LAVORI	unità di misura	DIMENSIONI				Quantità	IMPORTI	
			par.ug.	lung.	larg.	H/peso		unitario	TOTALE
	R I P O R T O						11,00		398'869,12
190 15.04.03.001	*4,00 SOMMANO...	cad					4,00 15,00	109,31	1'639,65
	Fornitura e collocazione di punto di scarico e ve ... norma UNI EN 12056-1/5. per punto di scarico acque bianche Fornitura e collocazione di punto di scarico e ventilazione per impianto idrico realizzato dal punto di allaccio del sanitario e fino all'innesto nella colonna di scarico ... a perfetta regola d'arte, nei diametri minimi indicati dalla norma UNI EN 12056-1/5. per punto di scarico acque bianche PIANO PRIMO BLOCCO 1 *2,00 BLOCCO 2 *2,00 PIANO SECONDO BLOCCO 1 *3,00 BLOCCO 2 *2,00						2,00 2,00 3,00 2,00		
	SOMMANO...	cad					9,00	116,95	1'052,55
191 15.04.03.002	*2,00 *2,00 *3,00 *2,00 SOMMANO...	cad							
	Fornitura e collocazione di punto di scarico e ve ... la norma UNI EN 12056-1/5. per punto di scarico acque nere Fornitura e collocazione di punto di scarico e ventilazione per impianto idrico realizzato dal punto di allaccio del sanitario e fino all'innesto nella colonna di scarico ... te a perfetta regola d'arte, nei diametri minimi indicati dalla norma UNI EN 12056-1/5. per punto di scarico acque nere PIANO TERRA BLOCCO 1 *2,00 BLOCCO 2 *2,00 PIANO SECONDO BLOCCO 1 *2,00 BLOCCO 2 *2,00						2,00 2,00 2,00 2,00		
	SOMMANO...	cad					8,00	207,90	1'663,20
192 15.04.04	*4,00 *4,00 *5,00 *4,00 SOMMANO...	cad							
	Fornitura e collocazione di rubinetto di arresto in ottone cromato da 1/2" compreso ogni onere e magistero. Fornitura e collocazione di rubinetto di arresto in ottone cromato da 1/2" compreso ogni onere e magistero. PIANO TERRA BLOCCO 1 *4,00 BLOCCO 2 *4,00 PIANO PRIMO BLOCCO 1 *5,00 BLOCCO 2 *4,00						4,00 4,00 5,00 4,00		
	SOMMANO...	cad					17,00	23,80	404,60
193 05.01.10.001	Massetto di sottofondo per pavimentazioni in ... erfetta regola d'arte. collocato all'interno degli								
	A R I P O R T A R E								403'629,12

COMMITTENTE:

Num.Ord. TARIFFA	DESIGNAZIONE DEI LAVORI	unità di misura	DIMENSIONI				Quantità	IMPORTI	
			par.ug.	lung.	larg.	H/peso		unitario	TOTALE
	R I P O R T O								403'629,12
194 12.03.04	<p>edifici Massetto di sottofondo per pavimentazioni in conglomerato cementizio per strutture non armate o debolmente armate, in ambiente secco classe d'esposizione X0 (U ... tura nonché ogni onere e magistero per dare l'opera finita a perfetta regola d'arte. collocato all'interno degli edifici Vedi pavimento *[11+15+12+15]</p> <p style="text-align: right;">SOMMANO...</p>	m ²	53,00				53,00	17,92	949,76
195 ED.01	<p>Fornitura e posa in opera di controsoffitto in ca ... tro necessario per dare il lavoro finito a regola d'arte. Fornitura e posa in opera di controsoffitto in cartongesso dello spessore di 10 mm, compresa la struttura in profili d'acciaio zincato dello spessore minimo di 6/10 di mm, ... garze a nastro e successiva rasatura degli stessi; e quanto altro necessario per dare il lavoro finito a regola d'arte. 53,00</p> <p style="text-align: right;">SOMMANO...</p>	m ²					53,00	34,00	1'802,00
196 ED.02	<p>PAVIMENTO. Fornitura e posa in opera di Piastrelle in gre ... spessore 10, colore tabacco, serie resina, o equivalente. PAVIMENTO. Fornitura e posa in opera di Piastrelle in gres porcellanato, antimacchia e ingelive, in prima scelta colorate in massa, pienamente vetrificate, come da norme UNI EN ISO ... asalgrande Padana con superficie Naturale R9 formato 60 x 120, spessore 10, colore tabacco, serie resina, o equivalente. 53,00</p> <p style="text-align: right;">SOMMANO...</p>	m ^q					53,00	50,40	2'671,20
197 ED.03	<p>RIVESTIMENTO. Fornitura e posa in opera di Piastrelle in ... sore 10, colore blu o brunello serie earth, o equivalente. RIVESTIMENTO. Fornitura e posa in opera di Piastrelle in gres porcellanato, antimacchia e ingelive, in prima scelta colorate in massa, pienamente vetrificate, come da norme UNI EN ... ande Padana con superficie Naturale R10 formato 60 x 120, spessore 10, colore blu o brunello serie earth, o equivalente. [14+23+16+23]*2,400</p> <p style="text-align: right;">SOMMANO...</p>	m ^q	76,00			2,400	182,40	53,10	9'685,44
197 ED.03	<p>PARETI HPL 12mm. Fornitura e posa in opera di parete in l ... pavimento con viti a scomparsa non visibili dall'esterno. PARETI HPL 12mm. Fornitura e posa in opera di parete in laminato autoportante ad alta pressione (HPL) HPL sp.12mm (colore a scelta su nostra cartella colori), costituito da strati ... da terra di 60mm con piedino in alluminio regolabile fissato a pavimento con viti a scomparsa non visibili dall'esterno.</p> <p>PIANO PRIMO BLOCCO 1 *2,00*2,20*2,100</p> <p>BLOCCO 2 *[1,10+1,25]*2,100</p> <p>PIANO SECONDO BLOCCO 1 *2,00*2,20*2,100</p>		2,00	2,20		2,100	9,24		
	A R I P O R T A R E						23,42		418'737,52

Num.Ord. TARIFFA	DESIGNAZIONE DEI LAVORI	unità di misura	DIMENSIONI				Quantità	IMPORTI	
			par.ug.	lung.	larg.	H/peso		unitario	TOTALE
	R I P O R T O						23,42		418'737,52
198 ED.03.a	<p style="text-align: right;">SOMMANO...</p> <p>PARETI HPL 100mm. Fornitura e posa in opera di parete a s ... ellulosiche impregnate con resine fenoliche termoindurenti PARETI HPL 100mm. Fornitura e posa in opera di parete a sistema modulare realizzata con struttura portante in ferro verniciato in cataforesi per il passaggio impianto elettrico, sc ... ta su nostra cartella colori), costituito da strati di fibre cellulosiche impregnate con resine fenoliche termoindurenti PIANO PRIMO BLOCCO 2 *2,10*2,700</p> <p style="text-align: right;">SOMMANO...</p>	mq		2,10		2,700	5,67	116,00	2'716,72
199 ED.03.b	<p>PORTA. Fornitura e posa in opera di porta per interni ad ... o con segnalatore libero/occupato e maniglione orizzontale PORTA. Fornitura e posa in opera di porta per interni ad un'anta battente con imbotte telescopico in alluminio ossidato argento a spigoli arrotondati con superfici lisce e prive di ... ve/chiave. la porta we disabili è completa di HCS con nottolino con segnalatore libero/occupato e maniglione orizzontale PIANO PRIMO BLOCCO1 *0,90*2,100</p> <p style="text-align: right;">SOMMANO...</p>	mq		0,90		2,100	1,89	217,20	2'463,05
200 23.06.09	<p>Fornitura e posa in opera di pittura per interni, ... orre per dare il lavoro compiuto a perfetta regola d'arte. Fornitura e posa in opera di pittura per interni, additivata con speciale cariche ad effetto termo riflettente per la riduzione dei fenomeni di condensa superficia ... elle superfici con idoneo fondo isolante e quanto altro occorre per dare il lavoro compiuto a perfetta regola d'arte. Altre superfici non coperte con rivestimento *30,00</p> <p style="text-align: right;">SOMMANO...</p>	mq	2,00	0,70		2,100	2,94	6,72	1'852,70
201 IS.01	<p>Fornitura e posa in opera di modulo sanitario per wc sosp ... atura - materassino fonodisaccoppiante - piedi di supporto Fornitura e posa in opera di modulo sanitario per wc sospeso per allacciamento allo scarico a parete 25 cm, compreso di cassetta. Autoportante, regolabile in altezza per 2 cm, volu ... c sospesi a 18 cm - materiale di fissaggio per parete in muratura - materassino fonodisaccoppiante - piedi di supporto 2,00</p> <p style="text-align: right;">SOMMANO...</p>	m ²					30,00	30,00	271,50
202 IS.01.a	<p>Fornitura e posa in opera di modulo sanitario per wc sospeso per cassetta da incasso combifix</p> <p style="text-align: right;">SOMMANO...</p>	cadauno					2,00	2,00	570,90
	A R I P O R T A R E								427'183,29

Num.Ord. TARIFFA	DESIGNAZIONE DEI LAVORI	unità di misura	DIMENSIONI				Quantità	IMPORTI	
			par.ug.	lung.	larg.	H/peso		unitario	TOTALE
	R I P O R T O								427'183,29
	Fornitura e posa in opera di modulo sanitario per wc sospeso per cassetta da incasso combifix 6,00						6,00		
	SOMMANO...	cadauno					6,00	207,70	1'246,20
203 IS.03	Fornitura e posa in opera di lavabo cm 120mm profondità 4 ... o in ottone cromato universale con regolazione 130/300 mm. Fornitura e posa in opera di lavabo cm 120mm profondità 480mm altezza 170mm doppio foro per rubinetteria.in ceramica smalata bianco compreso di staffe per il fissaggio a muro. con ... popieno. Predisposizione per due miscelatori. Sifone di scarico in ottone cromato universale con regolazione 130/300 mm. 1,00						1,00		
	SOMMANO...	cadauno					1,00	245,20	245,20
204 IS.04	Lavabo da 60 Fornitura e posa in opera di lavabo cm 60mm profondità 480mm altezza 170mm doppio foro per rubinetteria.in ceramica smalata bianco compreso di staffe per il fissaggio a muro. con f ... popieno. Predisposizione per due miscelatori. Sifone di scarico in ottone cromato universale con regolazione 130/300 mm. 7,00						7,00		
	SOMMANO...	cadauno					7,00	150,30	1'052,10
205 IS.08	Fornitura e posa in opera medinate idoneo silicone a parete di specchio piano tagliato a misura: chiaro, spessore 3 mm Fornitura e posa in opera medinate idoneo silicone a parete di specchio piano tagliato a misura: chiaro, spessore 3 mm 1,00*1,20*0,600 7,00*0,60*0,600		1,00 7,00	1,20 0,60	0,600 0,600		0,72 2,52		
	SOMMANO...	mq					3,24	44,20	143,21
206 IS.10	Fornitura e posa in opera di distributore di sapone liqui ... co munito di sistema di sicurezza con chiusura a serratura Fornitura e posa in opera di distributore di sapone liquido verticale da parete realizzato in acciaio inox AISI 304, funzionamento con pulsante a pressione e con finitura lucida o ... stra di controllo esaurimento sapone e coperchio per il rabbocco munito di sistema di sicurezza con chiusura a serratura 8,00						8,00		
	SOMMANO...	cad					8,00	85,30	682,40
207 IS.07	Fornitura e posa in opera di asciugamani elettrico ad aria ... le da 650 a 750 W. Grado di protezione elettrica Classe 1. Fornitura e posa in opera di asciugamani elettrico ad aria compatto con azionamento a fotocellula. Coperchio in acciaio inox AISI 304. Dotato di sensore automatico di temperatura ch ... rcizio 220/240V. Frequenza di rete 50/60 Hz. assorbimento totale da 650 a 750 W. Grado di protezione elettrica Classe 1. 8,00						8,00		
	SOMMANO...	cad					8,00	245,70	1'965,60
	A R I P O R T A R E								432'518,00

COMMITTENTE:

Num.Ord. TARIFFA	DESIGNAZIONE DEI LAVORI	unità di misura	DIMENSIONI				Quantità	IMPORTI	
			par.ug.	lung.	larg.	H/peso		unitario	TOTALE
	R I P O R T O								432'518,00
208 IS.05	<p>Fornitura e posa in opera di vaso sospeso in ceramica sma ... are colati poliestere, compreso di accessori per montaggio</p> <p>Fornitura e posa in opera di vaso sospeso in ceramica smaltata bianco lucido. dimensioni larghezza 350 profondità 540 altezza 340. Con sistema RIMFREE completo di sedile con chiusura ammortizzata in legno truciolare colati poliestere, compreso di accessori per montaggio</p> <p>8,00</p>						8,00		
	SOMMANO...	cadauno					8,00	254,00	2'032,00
209 IS.09	<p>Fornitura e posa in opera di portascopino wc realizzato i ... di apposita piastra metallica per ancoraggio alla parete.</p> <p>Fornitura e posa in opera di portascopino wc realizzato in acciaio inox AISI 304 con finitura lucida o satinata; completo di scopino in materiale plastico con manico in acciaio. Dotato di apposita piastra metallica per ancoraggio alla parete.</p> <p>8,00</p>						8,00		
	SOMMANO...	cadauno					8,00	62,80	502,40
210 IS.06	<p>Miscelatore elettronico per lavabo con comando ad infraro ... ello tipo Grohe 36315000 Eurosmart Cosmo E, o equivalente.</p> <p>Miscelatore elettronico per lavabo con comando ad infrarossi e limitatore di temperatura regolabile , sensore IR bi-direzionale per impostazione e controllo dei parametri di funz ... marchio CE I gruppo di insonorizzazione secondo DIN 4109. Modello tipo Grohe 36315000 Eurosmart Cosmo E, o equivalente.</p> <p>10,00</p>						10,00		
	SOMMANO...	cadauno					10,00	329,90	3'299,00
211 15.01.01	<p>Fornitura e collocazione di buttatoio in fire-clay delle ... e l'opera completa e funzionante a perfetta regola d'arte.</p> <p>Fornitura e collocazione di buttatoio in fire-clay delle dimensioni di 40x40 cm, poggiato su muratura di mattoni, completo di tappo e catenella, apparecchiatura di erogazione cost ... ntificazione, già predisposti, e quanto altro occorrente per dare l'opera completa e funzionante a perfetta regola d'arte.</p> <p>2,00</p>						2,00		
	SOMMANO...	cad					2,00	217,22	434,44
	A22 - PALAZZO FORTUNA (SpCat 11)								
212 21.01.04	<p>Demolizione di tramezzi in laterizio, forati di cemento o ... a sul cassone di raccolta, escluso il trasporto a rifiuto.</p> <p>Demolizione di tramezzi in laterizio, forati di cemento o gesso dello spessore non superiore a 15 cm. compresi gli eventuali rivestimenti e intonaci con l'onere del carico del materiale di risulta sul cassone di raccolta, escluso il trasporto a rifiuto.</p> <p>PIANO TERRA BLOCCO 1 Pareti wc *[1,89+1,63+1,06+3,23+3,23+3,23+3,23+5,19+1,86+4,19+1,35+1,35+1,35+1,35+1,35]* 10,000*3,000</p>						1'064,70		
	A R I P O R T A R E						1'064,70		438'785,84

COMMITTENTE:

Num.Ord. TARIFFA	DESIGNAZIONE DEI LAVORI	unità di misura	DIMENSIONI				Quantità	IMPORTI	
			par.ug.	lung.	larg.	H/peso		unitario	TOTALE
	R I P O R T O						1'064,70		438'785,84
	BLOCCO 2 *[3,75+1,85+1,85+1,76+1,76+3,72]*10,000*3,000 BLOCCO 3 *[1,40+1,40]*10,000*3,000 PIANO PRIMO BLOCCO 1 *[0,90+3,19+2,00]*10,000*3,000 SOMMANO... m ² x cm			14,69	10,000	3,000	440,70		
				2,80	10,000	3,000	84,00		
				6,09	10,000	3,000	182,70		
							1'772,10	0,99	1'754,38
213 21.01.06	Demolizione di pavimenti e rivestimenti interni od e ... a sul cassone di raccolta, escluso il trasporto a rifiuto. Demolizione di pavimenti e rivestimenti interni od esterni quali piastrelle, mattoni in graniglia di marmo, e simili, compresi la demolizione e la rimozione dell'ave ... di cm 2, nonché l'onere per il carico del materiale di risulta sul cassone di raccolta, escluso il trasporto a rifiuto. PIANO TERRA BLOCCO 1 Pavimento *37,00 Rivestimento *29,00*1,800 BLOCCO 2 Pavimento *30,00 Rivestimento *24,00*1,800 BLOCCO 3 Pavimento *10,00 Rivestimento *13,00*1,800 PIANO PRIMO BLOCCO 1 Pavimento *20,00 Rivestimento *19,00*1,800 SOMMANO... m ²		29,00			1,800	37,00 52,20		
			24,00			1,800	30,00 43,20		
			13,00			1,800	10,00 23,40		
			19,00			1,800	20,00 34,20		
							250,00	10,84	2'710,00
214 21.01.09	Demolizione di massetti di malta, calcestruzzi magri, gre ... sone di raccolta, escluso il trasporto a rifiuto. m² x cm Demolizione di massetti di malta, calcestruzzi magri, gretonati e simili, di qualsiasi spessore, compreso il carico del materiale di risulta sul cassone di raccolta, escluso il trasporto a rifiuto. m ² x cm [37+30+10+20]*5,000 SOMMANO...		97,00			5,000	485,00		
							485,00	1,99	965,15
215 21.01.17	Rimozione di controsoffitto di qualsiasi natura e forma, ... a sul cassone di raccolta, escluso il trasporto a rifiuto. Rimozione di controsoffitto di qualsiasi natura e forma, esclusa la eventuale orditura di sostegno, compreso il carico del materiale di risulta sul cassone di raccolta, escluso il trasporto a rifiuto. 97,00 SOMMANO... m ²						97,00		
							97,00	4,74	459,78
216 21.01.23	Rimozione di tubazioni di scarico, acqua, gas, pluviali e ... rto a rifiuto e le eventuali opere di ripristino connesse. Rimozione di tubazioni di scarico, acqua, gas, pluviali e grondaie di qualsiasi diametro e tipo, compresi il carico del materiale di risulta sul cassone di raccolta, escluso il trasporto a rifiuto e le eventuali opere di ripristino connesse. si stima *100,00						100,00		
	A R I P O R T A R E						100,00		444'675,15

Num.Ord. TARIFFA	DESIGNAZIONE DEI LAVORI	unità di misura	DIMENSIONI				Quantità	IMPORTI	
			par.ug.	lung.	larg.	H/peso		unitario	TOTALE
	R I P O R T O						100,00		444'675,15
217 21.01.24	Rimozione di apparecchi igienico – sanitari e di ... rifiuto e le eventuali opere di ripristino connesse. Rimozione di apparecchi igienico – sanitari e di riscaldamento compreso il carico del materiale di risulta sul cassone di raccolta, esclusi il trasporto a rifiuto e le eventuali opere di ripristino connesse. [16+10+6+10]	m					100,00	4,27	427,00
	SOMMANO...						42,00		
		cad	42,00				42,00	22,35	938,70
218 21.01.25	Trasporto alle pubbliche discariche del comune in cui si ... sione, esclusi gli oneri di conferimento a discarica. Trasporto alle pubbliche discariche del comune in cui si eseguono i lavori o nella discarica del comprensorio di cui fa parte il comune medesimo o su aree autorizzate al conf ... i autocarri a cassone scarrabile, compreso il nolo del cassone, esclusi gli oneri di conferimento a discarica. 10,00						10,00		
	SOMMANO...						10,00		
219 21.01.11	Rimozione di intonaco interno od esterno eseguito con ... sione di raccolta, escluso il trasporto a rifiuto. m² x cm Rimozione di intonaco interno od esterno eseguito con qualsiasi mezzo, compreso l'onere del carico del materiale di risulta sul cassone di raccolta, escluso il trasporto a rifiuto. m² x cm Quantità di cui alla voce rivestimento *0,30*85,00* 3,000	m³					10,00	32,26	322,60
	SOMMANO...						76,50		
			0,30	85,00		3,000	76,50		
	SOMMANO...						76,50	3,94	301,41
220 ED.06	Rimozione di tutta l'impiantistica presente nei locali og ... e, il trasporto e il conferimento a discarica autorizzata. Rimozione di tutta l'impiantistica presente nei locali oggetto dei lavori. E precisamente, rimozione di tutto l'impianto di climatizzazione esistente di qualsiasi tipo, split, fan ... non necessarie su indicazione della D.L., il carico su cassone, il trasporto e il conferimento a discarica autorizzata. 1,00						1,00		
	SOMMANO...						1,00		
		a corpo					1,00	469,30	469,30
221 21.01.16	Rimozione di infissi interni od esterni di ogni specie, i ... rto a rifiuto ed eventuali opere di ripristino connesse. Rimozione di infissi interni od esterni di ogni specie, inclusi mostre, succieli, telai, ecc., compresi il carico del materiale di risulta sul cassone di raccolta, esclusi il trasporto a rifiuto ed eventuali opere di ripristino connesse. 2,00*1,000*2,200						4,40		
	SOMMANO...						4,40		
		m²	2,00		1,000	2,200	4,40	15,78	69,43
222 09.01.02	Intonaco civile per interni dello spessore complessivo di ... istero per dare il lavoro finito a perfetta regola d'arte. Intonaco civile per interni dello spessore complessivo								
	A R I P O R T A R E								447'203,59

COMMITTENTE:

Num.Ord. TARIFFA	DESIGNAZIONE DEI LAVORI	unità di misura	DIMENSIONI				Quantità	IMPORTI	
			par.ug.	lung.	larg.	H/peso		unitario	TOTALE
	R I P O R T O								447'203,59
223 09.01.05	<p>di 2,5 cm, costituito da malta premiscelata cementizia per intonaci a base di inerti calcarei selezionati (diametro massimo ... mpreso l'onere per spigoli e angoli, ed ogni altro onere e magistero per dare il lavoro finito a perfetta regola d'arte. Quantità di cui alla voce rivestimento *0,30*85,00</p> <p style="text-align: right;">SOMMANO...</p>	m ²	0,30	85,00			25,50		
							25,50	20,40	520,20
223 09.01.05	<p>Strato di finitura per interni su superfici già intonacat ... istero per dare il lavoro finito a perfetta regola d'arte. Strato di finitura per interni su superfici già intonacate con tonachina premiscelata a base di calce idrata ed inerti selezionati (diametro massimo dell'inerte 0,1 mm), dato in o ... preso l'onere per spigoli e angoli, ed ogni altro onere e magistero per dare il lavoro finito a perfetta regola d'arte. 85,00*0,600</p> <p style="text-align: right;">SOMMANO...</p>	m ²	85,00			0,600	51,00		
							51,00	16,77	855,27
224 15.04.01.001	<p>Fornitura e collocazione di punto acqua per impianto ... a punto d'acqua. con tubazione in rame coibentata Ø 14 mm Fornitura e collocazione di punto acqua per impianto idrico per interni con distribuzione a collettore del tipo a passatore, comprensivo di valvola di sezion ... netto passatore in ottone cromato da 3/4". Per costo unitario a punto d'acqua. con tubazione in rame coibentata Ø 14 mm</p> <p>PIANO TERRA BLOCCO 1 *21,00 BLOCCO 2 *14,00 BLOCCO 3 *4,00 PIANO PRIMO BLOCCO 1 *10,00</p> <p style="text-align: right;">SOMMANO...</p>	cad							
							21,00		
							14,00		
							4,00		
							10,00		
							49,00	109,31	5'356,19
225 15.04.03.001	<p>Fornitura e collocazione di punto di scarico e ve ... norma UNI EN 12056-1/5. per punto di scarico acque bianche Fornitura e collocazione di punto di scarico e ventilazione per impianto idrico realizzato dal punto di allaccio del sanitario e fino all'innesto nella colonna di scarico ... a perfetta regola d'arte, nei diametri minimi indicati dalla norma UNI EN 12056-1/5. per punto di scarico acque bianche</p> <p>PIANO TERRA BLOCCO 1 *10,00 BLOCCO 2 *8,00 BLOCCO 3 *2,00 PIANO PRIMO BLOCCO 1 *6,00</p> <p style="text-align: right;">SOMMANO...</p>	cad							
							10,00		
							8,00		
							2,00		
							6,00		
							26,00	116,95	3'040,70
226 15.04.03.002	<p>Fornitura e collocazione di punto di scarico e ve ... la norma UNI EN 12056-1/5. per punto di scarico acque nere</p>								
	A R I P O R T A R E								456'975,95

COMMITTENTE:

Num.Ord. TARIFFA	DESIGNAZIONE DEI LAVORI	unità di misura	DIMENSIONI				Quantità	IMPORTI	
			par.ug.	lung.	larg.	H/peso		unitario	TOTALE
	R I P O R T O								456'975,95
	<p>Fornitura e collocazione di punto di scarico e ventilazione per impianto idrico realizzato dal punto di allaccio del sanitario e fino all'innesto nella colonna di scarico ... te a perfetta regola d'arte, nei diametri minimi indicati dalla norma UNI EN 12056-1/5. per punto di scarico acque nere</p> <p>PIANO TERRA BLOCCO 1 *11,00 BLOCCO 2 *6,00 BLOCCO 3 *2,00 PIANO PRIMO BLOCCO 1 *4,00</p> <p style="text-align: right;">SOMMANO...</p>	cad					11,00 6,00 2,00 4,00 <hr/> 23,00	207,90	4'781,70
227 15.04.04	<p>Fornitura e collocazione di rubinetto di arresto in ottone cromato da 1/2" compreso ogni onere e magistero.</p> <p>Fornitura e collocazione di rubinetto di arresto in ottone cromato da 1/2" compreso ogni onere e magistero.</p> <p>PIANO TERRA BLOCCO 1 *11,00 BLOCCO 2 *14,00 BLOCCO 3 *4,00 PIANO PRIMO BLOCCO 1 *10,00</p> <p style="text-align: right;">SOMMANO...</p>	cad					11,00 14,00 4,00 10,00 <hr/> 39,00	23,80	928,20
228 05.01.10.001	<p>Massetto di sottofondo per pavimentazioni in ... erfetta regola d'arte. collocato all'interno degli edifici</p> <p>Massetto di sottofondo per pavimentazioni in conglomerato cementizio per strutture non armate o debolmente armate, in ambiente secco classe d'esposizione X0 (U ... tura nonché ogni onere e magistero per dare l'opera finita a perfetta regola d'arte. collocato all'interno degli edifici Vedi pavimento *97,00</p> <p style="text-align: right;">SOMMANO...</p>	m²					97,00 <hr/> 97,00	17,92	1'738,24
229 12.03.04	<p>Fornitura e posa in opera di controsoffitto in ca ... tro necessario per dare il lavoro finito a regola d'arte.</p> <p>Fornitura e posa in opera di controsoffitto in cartongesso dello spessore di 10 mm, compresa la struttura in profili d'acciaio zincato dello spessore minimo di 6/10 di mm, ... garze a nastro e successiva rasatura degli stessi; e quanto altro necessario per dare il lavoro finito a regola d'arte. 97,00</p> <p style="text-align: right;">SOMMANO...</p>	m²					97,00 <hr/> 97,00	34,00	3'298,00
230 ED.01	<p>PAVIMENTO. Fornitura e posa in opera di Piastrelle in gre ... spessore 10, colore tabacco, serie resina, o equivalente.</p> <p>PAVIMENTO. Fornitura e posa in opera di Piastrelle in gres porcellanato, antimacchia e ingelive, in prima</p>								
	A R I P O R T A R E								467'722,09

COMMITTENTE:

Num.Ord. TARIFFA	DESIGNAZIONE DEI LAVORI	unità di misura	DIMENSIONI				Quantità	IMPORTI	
			par.ug.	lung.	larg.	H/peso		unitario	TOTALE
	R I P O R T O								467'722,09
231 ED.02	<p>scelta colorate in massa, pienamente vetrificate, come da norme UNI EN ISO ... asalgrande Padana con superficie Naturale R9 formato 60 x 120, spessore 10, colore tabacco, serie resina, o equivalente. 97,00</p> <p style="text-align: right;">SOMMANO...</p> <p>RIVESTIMENTO. Fornitura e posa in opera di Piastrelle in ... sore 10, colore blu o brunello serie earth, o equivalente. RIVESTIMENTO. Fornitura e posa in opera di Piastrelle in gres porcellanato, antimacchia e ingelive, in prima scelta colorate in massa, pienamente vetrificate, come da norme UNI EN ... ande Padana con superficie Naturale R10 formato 60 x 120, spessore 10, colore blu o brunello serie earth, o equivalente. [29+24+13+19]*2,400</p>	mq					97,00		
							97,00	50,40	4'888,80
232 ED.03	<p>PARETI HPL 12mm. Fornitura e posa in opera di parete in l ... pavimento con viti a scomparsa non visibili dall'esterno. PARETI HPL 12mm. Fornitura e posa in opera di parete in laminato autoportante ad lata pressione (HPL) HPL sp.12mm (colore a scelta su nostra cartella colori), costituito da strati ... da terra di 60mm con piedino in alluminio regolabile fissato a pavimento con viti a scomparsa non visibili dall'esterno.</p> <p>PIANO TERRA BLOCCO 1 *[4,80+4,60]*2,100 8,00*1,35*2,100</p> <p>BLOCCO 2 *2,75*2,100 3,00*1,35</p> <p>BLOCCO 3 *2,00*1,40*2,100</p> <p>PIANO PRIMO BLOCCO 1 *[2,06+2,02+1,33+1,33]*2,100</p> <p style="text-align: right;">SOMMANO...</p>	mq	85,00			2,400	204,00		
							204,00	53,10	10'832,40
233 ED.03.a	<p>PARETI HPL 100mm. Fornitura e posa in opera di parete a s ... ellulosiche impregnate con resine fenoliche termoidurenti PARETI HPL 100mm. Fornitura e posa in opera di parete a sistema modulare realizzata con struttura portante in ferro verniciato in cataforesi per il passaggio impianto elettrico, sc ... ta su nostra cartella colori), costituito da strati di fibre cellulosiche impregnate con resine fenoliche termoidurenti</p> <p>PIANO TERRA BLOCCO 1 *[2,41+3,21+1,80+1,90+0,70+0,70]*2,700</p> <p>BLOCCO 2 *[1,93+1,80+1,60+0,90]</p> <p>PIANO PRIMO BLOCCO 1 *[2,20+1,50+1,60+1,60]*2,700</p> <p style="text-align: right;">SOMMANO...</p>	mq					19,74		
			8,00	9,40			2,100	22,68	
				1,35			2,100	5,78	
			3,00	2,75			2,100	4,05	
			3,00	1,35			2,100	5,88	
			2,00	1,40			2,100	14,15	
				6,74			2,100	72,28	116,00
							72,28	116,00	8'384,48
234 IS.08	<p>Fornitura e posa in opera medinate idoneo silicene a parete di specchio piano tagliato a misura: chiaro, spessore 3 mm</p> <p style="text-align: right;">SOMMANO...</p>	mq					28,94		
				10,72			2,700	6,23	
				6,23			2,700	18,63	
				6,90			2,700	53,80	217,20
							53,80	217,20	11'685,36
	A R I P O R T A R E								503'513,13

COMMITTENTE:

Num.Ord. TARIFFA	DESIGNAZIONE DEI LAVORI	unità di misura	DIMENSIONI				Quantità	IMPORTI	
			par.ug.	lung.	larg.	H/peso		unitario	TOTALE
	R I P O R T O								503'513,13
	Fornitura e posa in opera medinate idoneo silicone a parete di specchio piano tagliato a misura: chiaro, spessore 3 mm 4,00*1,20*0,600 12,00*0,60*0,600		4,00 12,00	1,20 0,60	0,600 0,600		2,88 4,32		
	SOMMANO...	mq					7,20	44,20	318,24
235 IS.10	Fornitura e posa in opera di distributore di sapone liqui ... co munito di sistema di sicurezza con chiusura a serratura Fornitura e posa in opera di distributore di sapone liquido verticale da parete realizzato in acciaio inox AISI 304, funzionamento con pulsante a pressione e con finitura lucida o ... stra di controllo esaurimento sapone e coperchio per il rabbocco munito di sistema di sicurezza con chiusura a serratura 16,00						16,00		
	SOMMANO...	cad					16,00	85,30	1'364,80
236 IS.07	Fornitura e posa in opera di asciugamani elettrico ad aria ... le da 650 a 750 W. Grado di protezione elettrica Classe 1. Fornitura e posa in opera di asciugamani elettrico ad aria compatto con azionamento a fotocellula. Coperchio in acciaio inox AISI 304. Dotato di sensore automatico di temperatura ch ... rcizio 220/240V. Frequenza di rete 50/60 Hz. assorbimento totale da 650 a 750 W. Grado di protezione elettrica Classe 1. 11,00						11,00		
	SOMMANO...	cad					11,00	245,70	2'702,70
237 ED.03.b	PORTA. Fornitura e posa in opera di porta per interni ad ... o con segnalatore libero/occupato e maniglione orizzontale PORTA. Fornitura e posa in opera di porta per interni ad un'anta battente con imbotte telescopico in alluminio ossidato argento a spigoli arrotondati con superfici lisce e prive di ... ve/chiave. la porta wc disabili è completa di HCS con nottolino con segnalatore libero/occupato e maniglione orizzontale PIANO TERRA BLOCCO1 *4,00*0,90*2,100 BLOCCO 2 *4,00*0,90*2,100 BLOCCO 3 *2,00*0,80*2,100 PIANO PRIMO BLOCCO 1 *3,00*0,90*2,100		4,00 4,00 2,00 3,00	0,90 0,90 0,80 0,90		2,100 2,100 2,100 2,100	7,56 7,56 3,36 5,67		
	SOMMANO...	mq					24,15	275,70	6'658,16
238 23.06.09	Fornitura e posa in opera di pittura per interni, ... orre per dare il lavoro compiuto a perfetta regola d'arte. Fornitura e posa in opera di pittura per interni, additivata con speciale cariche ad effetto termo riflettente per la riduzione dei fenomeni di condensa superficia ... elle superfici con idoneo fondo isolante e quanto altro occorre per dare il lavoro compiuto a perfetta regola d'arte. Altre superfici non coperte con rivestimento *40,00						40,00		
	SOMMANO...	m²					40,00	9,05	362,00
	A R I P O R T A R E								514'919,03

COMMITTENTE:

Num.Ord. TARIFFA	DESIGNAZIONE DEI LAVORI	unità di misura	DIMENSIONI				Quantità	IMPORTI	
			par.ug.	lung.	larg.	H/peso		unitario	TOTALE
	R I P O R T O								514'919,03
239 IS.01	Fornitura e posa in opera di modulo sanitario per wc sosp ... atura - materassino fonodisaccoppiante - piedi di supporto Fornitura e posa in opera di modulo sanitario per wc sospeso per allacciamento allo scarico a parete 25 cm, compreso di cassetta. Autoportante, regolabile in altezza per 2 cm, volu ... c sospesi a 18 cm - materiale di fissaggio per parete in muratura - materassino fonodisaccoppiante - piedi di supporto 5,00						5,00		
	SOMMANO...	cadauno					5,00	570,90	2'854,50
240 IS.01.a	Fornitura e posa in opera di modulo sanitario per wc sospeso per cassetta da incasso combifix Fornitura e posa in opera di modulo sanitario per wc sospeso per cassetta da incasso combifix 18,00						18,00		
	SOMMANO...	cadauno					18,00	207,70	3'738,60
241 IS.03	Fornitura e posa in opera di lavabo cm 120mm profondità 4 ... o in ottone cromato universale con regolazione 130/300 mm. Fornitura e posa in opera di lavabo cm 120mm profondità 480mm altezza 170mm doppio foro per rubinetteria.in ceramica smaltata bianco compreso di staffe per il fissaggio a muro. con ... popieno. Predisposizione per due miscelatori. Sifone di scarico in ottone cromato universale con regolazione 130/300 mm. 4,00						4,00		
	SOMMANO...	cadauno					4,00	245,20	980,80
242 IS.04	Lavabo da 60 Fornitura e posa in opera di lavabo cm 60mm profondità 480mm altezza 170mm doppio foro per rubinetteria.in ceramica smaltata bianco compreso di staffe per il fissaggio a muro. con f ... popieno. Predisposizione per due miscelatori. Sifone di scarico in ottone cromato universale con regolazione 130/300 mm. 12,00						12,00		
	SOMMANO...	cadauno					12,00	150,30	1'803,60
243 IS.05	Fornitura e posa in opera di vaso sospeso in ceramica sma ... are colati poliestere, compreso di accessori per montaggio Fornitura e posa in opera di vaso sospeso in ceramica smaltata bianco lucido. dimensioni larghezza 350 profondità 540 altezza 340. Con sistema RIMFREE completo di sedile con chiusura ammortizzata in legno truciolare colati poliestere, compreso di accessori per montaggio 23,00						23,00		
	SOMMANO...	cadauno					23,00	254,00	5'842,00
244 IS.09	Fornitura e posa in opera di portascopino wc realizzato i ... di apposita piastra metallica per ancoraggio alla parete. Fornitura e posa in opera di portascopino wc realizzato in acciaio inox AISI 304 con finitura lucida o satinata; completo di scopino in materiale plastico con manico in acciaio. Dotato di apposita piastra metallica per								
	A R I P O R T A R E								530'138,53

COMMITTENTE:

Num.Ord. TARIFFA	DESIGNAZIONE DEI LAVORI	unità di misura	DIMENSIONI				Quantità	IMPORTI	
			par.ug.	lung.	larg.	H/peso		unitario	TOTALE
	R I P O R T O								530'138,53
245 IS.06	ancoraggio alla parete. 23,00 SOMMANO...	cadauno					23,00 <hr/> 23,00	62,80	1'444,40
	Miscelatore elettronico per lavabo con comando ad infraro ... ello tipo Grohe 36315000 Eurosmart Cosmo E, o equivalente. Miscelatore elettronico per lavabo con comando ad infrarossi e limitatore di temperatura regolabile , sensore IR bi-direzionale per impostazione e controllo dei parametri di funzi ... marchio CE I gruppo di insonorizzazione secondo DIN 4109. Modello tipo Grohe 36315000 Eurosmart Cosmo E, o equivalente. 23,00	cadauno					23,00 <hr/> 23,00	329,90	7'587,70
246 15.01.01	Fornitura e collocazione di buttatoio in fire-clay delle ... e l'opera completa e funzionante a perfetta regola d'arte. Fornitura e collocazione di buttatoio in fire-clay delle dimensioni di 40x40 cm, poggiato su muratura di mattoni, completo di tappo e catenella, apparecchiatura di erogazione cost ... ntilazione, già predisposti, e quanto altro occorrente per dare l'opera completa e funzionante a perfetta regola d'arte. 2,00	cad					2,00 <hr/> 2,00	217,22	434,44
	A9 - VILLA CERAMI (SpCat 7)								
247 21.01.04	Demolizione di tramezzi in laterizio, forati di cemento o ... a sul cassone di raccolta, escluso il trasporto a rifiuto. Demolizione di tramezzi in laterizio, forati di cemento o gesso dello spessore non superiore a 15 cm. compresi gli eventuali rivestimenti e intonaci con l'onere del carico del materiale di risulta sul cassone di raccolta, escluso il trasporto a rifiuto. BLOCCO 1 *2,00*1,20*10,000*3,000 2,60*10,000*3,000 0,50*10,000*3,000 1,85*10,000*3,000 2,00*1,20*10,000*3,000 [2,20+1,80]*10,000*3,000		2,00 2,00	1,20 2,60 0,50 1,85 1,20 4,00	10,000 10,000 10,000 10,000 10,000 10,000	3,000 3,000 3,000 3,000 3,000 3,000	72,00 78,00 15,00 55,50 72,00 120,00	0,99	408,38
	SOMMANO...	m ² x cm					412,50		
248 21.01.06	Demolizione di pavimenti e rivestimenti interni od e ... a sul cassone di raccolta, escluso il trasporto a rifiuto. Demolizione di pavimenti e rivestimenti interni od esterni quali piastrelle, mattoni in graniglia di marmo, e simili, compresi la demolizione e la rimozione dell'ave ... di cm 2, nonché l'onere per il carico del materiale di risulta sul cassone di raccolta, escluso il trasporto a rifiuto. BLOCCOI Pavimento *34,00 Rivestimento *28,00*1,800						34,00 50,40		
	SOMMANO...	m ²	28,00				84,40	10,84	914,90
249	Demolizione di massetti di malta, calcestruzzi								
	A R I P O R T A R E								540'928,35

Num.Ord. TARIFFA	DESIGNAZIONE DEI LAVORI	unità di misura	DIMENSIONI				Quantità	IMPORTI	
			par.ug.	lung.	larg.	H/peso		unitario	TOTALE
	R I P O R T O								540'928,35
21.01.09	magri, gre ... sone di raccolta, escluso il trasporto a rifiuto. m² x cm Demolizione di massetti di malta, calcestruzzi magri, gretonati e simili, di qualsiasi spessore, compreso il carico del materiale di risulta sul cassone di raccolta, escluso il trasporto a rifiuto. m² x cm BLOCCO 1 Pavimento *34,00*5,000		34,00			5,000	170,00		
	SOMMANO...					170,00		1,99	338,30
250 21.01.17	Rimozione di controsoffitto di qualsiasi natura e forma, ... a sul cassone di raccolta, escluso il trasporto a rifiuto. Rimozione di controsoffitto di qualsiasi natura e forma, esclusa la eventuale orditura di sostegno, compreso il carico del materiale di risulta sul cassone di raccolta, escluso il trasporto a rifiuto. Vedi pavimento *34,00					34,00			
	SOMMANO...	m²				34,00		4,74	161,16
251 21.01.23	Rimozione di tubazioni di scarico, acqua, gas, pluviali e ... rto a rifiuto e le eventuali opere di ripristino connesse. Rimozione di tubazioni di scarico, acqua, gas, pluviali e grondaie di qualsiasi diametro e tipo, compresi il carico del materiale di risulta sul cassone di raccolta, escluso il trasporto a rifiuto e le eventuali opere di ripristino connesse. si stima *50,00					50,00			
	SOMMANO...	m				50,00		4,27	213,50
252 21.01.24	Rimozione di apparecchi igienico – sanitari e di ... ifiuto e le eventuali opere di ripristino connesse. Rimozione di apparecchi igienico – sanitari e di riscaldamento compreso il carico del materiale di risulta sul cassone di raccolta, esclusi il trasporto a rifiuto e le eventuali opere di ripristino connesse. 7,00					7,00			
	SOMMANO...	cad				7,00		22,35	156,45
253 21.01.25	Trasporto alle pubbliche discariche del comune in cui si ... ssonne, esclusi gli oneri di conferimento a discarica. Trasporto alle pubbliche discariche del comune in cui si eseguono i lavori o nella discarica del comprensorio di cui fa parte il comune medesimo o su aree autorizzate al conf ... i autocarri a cassone scarrabile, compreso il nolo del cassone, esclusi gli oneri di conferimento a discarica. 10,00					10,00			
	SOMMANO...	m³				10,00		32,26	322,60
254 21.01.11	Rimozione di intonaco interno od esterno eseguito con ... sone di raccolta, escluso il trasporto a rifiuto. m² x cm Rimozione di intonaco interno od esterno eseguito con qualsiasi mezzo, compreso l'onere del carico del materiale di risulta sul cassone di raccolta, escluso il trasporto a rifiuto. m² x cm Quantità di cui alla voce rivestimento *0,30*28,00* 3,000		0,30	28,00		3,000	25,20		
	A R I P O R T A R E					25,20			542'120,36

COMMITTENTE:

Num.Ord. TARIFFA	DESIGNAZIONE DEI LAVORI	unità di misura	DIMENSIONI				Quantità	IMPORTI	
			par.ug.	lung.	larg.	H/peso		unitario	TOTALE
	R I P O R T O						25,20		542'120,36
255 ED.06	<p style="text-align: right;">SOMMANO...</p> <p>Rimozione di tutta l'impiantistica presente nei locali og ... e, il trasporto e il conferimento a discarica autorizzata. Rimozione di tutta l'impiantistica presente nei locali oggetto dei lavori. E precisamente, rimozione di tutto l'impianto di climatizzazione esistente di qualsiasi tipo, split, fan ... non necessarie su indicazione della D.L., il carico su cassone, il trasporto e il conferimento a discarica autorizzata. 1,00</p>						25,20	3,94	99,29
256 21.01.16	<p style="text-align: right;">SOMMANO... a corpo</p> <p>Rimozione di infissi interni od esterni di ogni specie, i ... rto a rifiuto ed eventuali opere di ripristino connesse. Rimozione di infissi interni od esterni di ogni specie, inclusi mostre, succieli, telai, ecc., compresi il carico del materiale di risulta sul cassone di raccolta, esclusi il trasporto a rifiuto ed eventuali opere di ripristino connesse. 2,00*1,000*2,200</p>		2,00	1,000	2,200	4,40	1,00	469,30	469,30
257 09.01.02	<p style="text-align: right;">SOMMANO... m²</p> <p>Intonaco civile per interni dello spessore complessivo di ... istero per dare il lavoro finito a perfetta regola d'arte. Intonaco civile per interni dello spessore complessivo di 2,5 cm, costituito da malta premiscelata cementizia per intonaci a base di inerti calcarei selezionati (diametro massimo ... mpreso l'onere per spigoli e angoli, ed ogni altro onere e magistero per dare il lavoro finito a perfetta regola d'arte. Quantità di cui alla voce rivestimento *0,30*28,00</p>	m²	0,30	28,00		8,40	4,40	15,78	69,43
258 09.01.05	<p style="text-align: right;">SOMMANO... m²</p> <p>Strato di finitura per interni su superfici già intonacat ... istero per dare il lavoro finito a perfetta regola d'arte. Strato di finitura per interni su superfici già intonacate con tonachina premiscelata a base di calce idrata ed inerti selezionati (diametro massimo dell'inerte 0,1 mm), dato in o ... preso l'onere per spigoli e angoli, ed ogni altro onere e magistero per dare il lavoro finito a perfetta regola d'arte. 28,00*0,600</p>	m²	28,00		0,600	16,80	8,40	20,40	171,36
259 15.04.01.001	<p style="text-align: right;">SOMMANO... cad</p> <p>Fornitura e collocazione di punto acqua per impianto ... a punto d'acqua. con tubazione in rame coibentata Ø 14 mm Fornitura e collocazione di punto acqua per impianto idrico per interni con distribuzione a collettore del tipo a passatore, comprensivo di valvola di sezion ... netto passatore in ottone cromato da 3/4". Per costo unitario a punto d'acqua. con tubazione in rame coibentata Ø 14 mm BLOCCO 1 *17,00</p>	cad				17,00	16,80	16,77	281,74
	A R I P O R T A R E								545'069,75

COMMITTENTE:

Num.Ord. TARIFFA	DESIGNAZIONE DEI LAVORI	unità di misura	DIMENSIONI				Quantità	IMPORTI	
			par.ug.	lung.	larg.	H/peso		unitario	TOTALE
	R I P O R T O								545'069,75
260 15.04.03.001	Fornitura e collocazione di punto di scarico e ve ... norma UNI EN 12056-1/5. per punto di scarico acque bianche Fornitura e collocazione di punto di scarico e ventilazione per impianto idrico realizzato dal punto di allaccio del sanitario e fino all'innesto nella colonna di scarico ... a perfetta regola d'arte, nei diametri minimi indicati dalla norma UNI EN 12056-1/5. per punto di scarico acque bianche 8,00						8,00		
	SOMMANO...	cad					8,00	116,95	935,60
261 15.04.03.002	Fornitura e collocazione di punto di scarico e ve ... la norma UNI EN 12056-1/5. per punto di scarico acque nere Fornitura e collocazione di punto di scarico e ventilazione per impianto idrico realizzato dal punto di allaccio del sanitario e fino all'innesto nella colonna di scarico ... te a perfetta regola d'arte, nei diametri minimi indicati dalla norma UNI EN 12056-1/5. per punto di scarico acque nere BLOCCO 1 *8,00						8,00		
	SOMMANO...	cad					8,00	207,90	1'663,20
262 15.04.04	Fornitura e collocazione di rubinetto di arresto in ottone cromato da 1/2" compreso ogni onere e magistero. Fornitura e collocazione di rubinetto di arresto in ottone cromato da 1/2" compreso ogni onere e magistero. BLOCCO 1 *17,00						17,00		
	SOMMANO...	cad					17,00	23,80	404,60
263 05.01.10.001	Massetto di sottofondo per pavimentazioni in ... erfetta regola d'arte. collocato all'interno degli edifici Massetto di sottofondo per pavimentazioni in conglomerato cementizio per strutture non armate o debolmente armate, in ambiente secco classe d'esposizione X0 (U ... tura nonché ogni onere e magistero per dare l'opera finita a perfetta regola d'arte. collocato all'interno degli edifici BLOCCO 1 *34,00						34,00		
	SOMMANO...	m²					34,00	17,92	609,28
264 12.03.04	Fornitura e posa in opera di controsoffitto in ca ... tro necessario per dare il lavoro finito a regola d'arte. Fornitura e posa in opera di controsoffitto in cartongesso dello spessore di 10 mm, compresa la struttura in profili d'acciaio zincato dello spessore minimo di 6/10 di mm, ... garze a nastro e successiva rasatura degli stessi; e quanto altro necessario per dare il lavoro finito a regola d'arte. Vedi pavimento *34,00						34,00		
	SOMMANO...	m²					34,00	34,00	1'156,00
265 ED.01	PAVIMENTO. Fornitura e posa in opera di Piastrelle in gre ... spessore 10, colore tabacco, serie resina, o equivalente.								
	A R I P O R T A R E								549'838,43

COMMITTENTE:

Num.Ord. TARIFFA	DESIGNAZIONE DEI LAVORI	unità di misura	DIMENSIONI				Quantità	IMPORTI		
			par.ug.	lung.	larg.	H/peso		unitario	TOTALE	
	R I P O R T O								549'838,43	
266 ED.02	<p>PAVIMENTO. Fornitura e posa in opera di Piastrelle in gres porcellanato, antimacchia e ingelive, in prima scelta colorate in massa, pienamente vetrificate, come da norme UNI EN ISO ... asalgrande Padana con superficie Naturale R9 formato 60 x 120, spessore 10, colore tabacco, serie resina, o equivalente.</p> <p>BLOCCO 1 *34,00</p> <p style="text-align: right;">SOMMANO...</p>	mq					34,00	34,00	50,40	1'713,60
267 ED.03	<p>RIVESTIMENTO. Fornitura e posa in opera di Piastrelle in ... sore 10, colore blu o brunello serie earth, o equivalente.</p> <p>RIVESTIMENTO. Fornitura e posa in opera di Piastrelle in gres porcellanato, antimacchia e ingelive, in prima scelta colorate in massa, pienamente vetrificate, come da norme UNI EN ... ande Padana con superficie Naturale R10 formato 60 x 120, spessore 10, colore blu o brunello serie earth, o equivalente.</p> <p>BLOCCO 1 *28,00*2,400</p> <p style="text-align: right;">SOMMANO...</p>	mq	28,00			2,400	67,20	67,20	53,10	3'568,32
267 ED.03	<p>PARETI HPL 12mm. Fornitura e posa in opera di parete in l ... pavimento con viti a scomparsa non visibili dall'esterno.</p> <p>PARETI HPL 12mm. Fornitura e posa in opera di parete in laminato autoportante ad alta pressione (HPL) HPL sp.12mm (colore a scelta su nostra cartella colori), costituito da strati ... da terra di 60mm con piedino in alluminio regolabile fissato a pavimento con viti a scomparsa non visibili dall'esterno.</p> <p>BLOCCO 1 *4,00*1,20*2,100 2,00*2,60*2,100</p> <p style="text-align: right;">SOMMANO...</p>	mq	4,00 2,00	1,20 2,60		2,100 2,100	10,08 10,92	21,00	116,00	2'436,00
268 ED.03.a	<p>PARETI HPL 100mm. Fornitura e posa in opera di parete a s ... ellulosiche impregnate con resine fenoliche termoindurenti</p> <p>PARETI HPL 100mm. Fornitura e posa in opera di parete a sistema modulare realizzata con struttura portante in ferro verniciato in cataforesi per il passaggio impianto elettrico, sc ... ta su nostra cartella colori), costituito da strati di fibre cellulosiche impregnate con resine fenoliche termoindurenti</p> <p>2,00*1,80*2,700 1,85*2,700</p> <p style="text-align: right;">SOMMANO...</p>	mq	2,00	1,80 1,85		2,700 2,700	9,72 5,00	14,72	217,20	3'197,18
269 ED.03.b	<p>PORTA. Fornitura e posa in opera di porta per interni ad ... o con segnalatore libero/occupato e maniglione orizzontale</p> <p>PORTA. Fornitura e posa in opera di porta per interni ad un'anta battente con imbotte telescopico in alluminio ossidato argento a spigoli arrotondati con superfici lisce e prive di ... ve/chiaive. la porta wc disabili è completa di HCS con nottolino con segnalatore libero/occupato e maniglione orizzontale</p> <p>BLOCCO 1 *2,00*0,90*2,100</p> <p style="text-align: right;">SOMMANO...</p>	mq	2,00	0,90		2,100	3,78	3,78	275,70	1'042,15
	A R I P O R T A R E									561'795,68

COMMITTENTE:

Num.Ord. TARIFFA	DESIGNAZIONE DEI LAVORI	unità di misura	DIMENSIONI				Quantità	IMPORTI	
			par.ug.	lung.	larg.	H/peso		unitario	TOTALE
	R I P O R T O								561'795,68
270 23.06.09	Fornitura e posa in opera di pittura per interni, ... orre per dare il lavoro compiuto a perfetta regola d'arte. Fornitura e posa in opera di pittura per interni, additivata con speciale cariche ad effetto termo riflettente per la riduzione dei fenomeni di condensa superficia ... elle superfici con idoneo fondo isolante e quanto altro occorre per dare il lavoro compiuto a perfetta regola d'arte. Altre superfici non coperte con rivestimento *30,00					30,00			
	SOMMANO...	m ²				30,00		9,05	271,50
271 IS.01	Fornitura e posa in opera di modulo sanitario per wc sosp ... atura - materassino fonodisaccoppiante - piedi di supporto Fornitura e posa in opera di modulo sanitario per wc sospeso per allacciamento allo scarico a parete 25 cm, compreso di cassetta. Autoportante, regolabile in altezza per 2 cm, volu ... c sospesi a 18 cm - materiale di fissaggio per parete in muratura - materassino fonodisaccoppiante - piedi di supporto BLOCCO 1 *2,00					2,00			
	SOMMANO...	cadauno				2,00		570,90	1'141,80
272 IS.01.a	Fornitura e posa in opera di modulo sanitario per wc sospeso per cassetta da incasso combifix Fornitura e posa in opera di modulo sanitario per wc sospeso per cassetta da incasso combifix 4,00					4,00			
	SOMMANO...	cadauno				4,00		207,70	830,80
273 IS.02	Fornitura e posa in opera di orinatoio sospeso compreso k ... trezzi, tappo per piletta cromato,accessori per montaggio. Fornitura e posa in opera di orinatoio sospeso compreso kit di montaggio grezzo con placca cieca. Orinatoio in ceramica smalatat bianco lucido, piletta sostituibile dall'alto senza dover smontare l'orinatoio e regolabile in altezza senza attrezzi, tappo per piletta cromato,accessori per montaggio. BLOCCO 1 *3,00					3,00			
	SOMMANO...	cadauno				3,00		495,40	1'486,20
274 IS.03	Fornitura e posa in opera di lavabo cm 120mm profondità 4 ... o in ottone cromato universale con regolazione 130/300 mm. Fornitura e posa in opera di lavabo cm 120mm profondità 480mm altezza 170mm doppio foro per rubinetteria.in ceramica smalata bianco compreso di staffe per il fissaggio a muro. con ... popieno. Predisposizione per due miscelatori. Sifone di scarico in ottone cromato universale con regolazione 130/300 mm. 2,00					2,00			
	SOMMANO...	cadauno				2,00		245,20	490,40
275 IS.04	Lavabo da 60 Fornitura e posa in opera di lavabo cm 60mm profondità 480mm altezza 170mm doppio foro per rubinetteria.in ceramica smalata bianco compreso di								
	A R I P O R T A R E								566'016,38

Num.Ord. TARIFFA	DESIGNAZIONE DEI LAVORI	unità di misura	DIMENSIONI				Quantità	IMPORTI	
			par.ug.	lung.	larg.	H/peso		unitario	TOTALE
	R I P O R T O								566'016,38
	<p>staffe per il fissaggio a muro. con f ... popieno. Predisposizione per due miscelatori. Sifone di scarico in ottone cromato universale con regolazione 130/300 mm.</p> <p>BLOCCO 1 *4,00</p> <p style="text-align: right;">SOMMANO...</p>	cadauno					4,00		
							4,00	150,30	601,20
276 IS.08	<p>Fornitura e posa in opera medinate idoneo silicone a parete di specchio piano tagliato a misura: chiaro, spessore 3 mm</p> <p>Fornitura e posa in opera medinate idoneo silicone a parete di specchio piano tagliato a misura: chiaro, spessore 3 mm</p> <p>2,00*1,20*0,600 4,00*0,60*0,600</p> <p style="text-align: right;">SOMMANO...</p>	mq					1,44		
			2,00	1,20	0,600		1,44		
			4,00	0,60	0,600		2,88	44,20	127,30
277 IS.10	<p>Fornitura e posa in opera di distributore di sapone liqui ... co munito di sistema di sicurezza con chiusura a serratura</p> <p>Fornitura e posa in opera di distributore di sapone liquido verticale da parete realizzato in acciaio inox AISI 304, funzionamento con pulsante a pressione e con finitura lucida o ... stra di controllo esaurimento sapone e coperchio per il rabbocco munito di sistema di sicurezza con chiusura a serratura</p> <p>6,00</p> <p style="text-align: right;">SOMMANO...</p>	cad					6,00		
							6,00	85,30	511,80
278 IS.07	<p>Fornitura e posa in opera di asciugamani elettrico ad aria ... le da 650 a 750 W. Grado di protezione elettrica Classe 1.</p> <p>Fornitura e posa in opera di asciugamani elettrico ad aria compatto con azionamento a fotocellula. Coperchio in acciaio inox AISI 304. Dotato di sensore automatico di temperatura ch ... rcizio 220/240V. Frequenza di rete 50/60 Hz. assorbimento totale da 650 a 750 W. Grado di protezione elettrica Classe 1.</p> <p>3,00</p> <p style="text-align: right;">SOMMANO...</p>	cad					3,00		
							3,00	245,70	737,10
279 IS.05	<p>Fornitura e posa in opera di vaso sospeso in ceramica sma ... are colati poliestere, compreso di accessori per montaggio</p> <p>Fornitura e posa in opera di vaso sospeso in ceramica smaltata bianco lucido. dimensioni larghezza 350 profondità 540 altezza 340. Con sistema RIMFREE completo di sedile con chiusura ammortizzata in legno truciolare colati poliestere, compreso di accessori per montaggio</p> <p>BLOCCO 1 *6,00</p> <p style="text-align: right;">SOMMANO...</p>	cadauno					6,00		
							6,00	254,00	1'524,00
280 IS.09	<p>Fornitura e posa in opera di portascopino wc realizzato i ... di apposita piastra metallica per ancoraggio alla parete.</p> <p>Fornitura e posa in opera di portascopino wc realizzato in acciaio inox AISI 304 con finitura lucida o satinata; completo di scopino in materiale plastico con manico in acciaio. Dotato di apposita piastra metallica per ancoraggio alla parete.</p>								
	A R I P O R T A R E								569'517,78

Num.Ord. TARIFFA	DESIGNAZIONE DEI LAVORI	unità di misura	DIMENSIONI				Quantità	IMPORTI	
			par.ug.	lung.	larg.	H/peso		unitario	TOTALE
	R I P O R T O								569'517,78
281 IS.06	6,00 SOMMANO... Miscelatore elettronico per lavabo con comando ad infraro ... ello tipo Grohe 36315000 Eurosmart Cosmo E, o equivalente. Miscelatore elettronico per lavabo con comando ad infrarossi e limitatore di temperatura regolabile , sensore IR bi-direzionale per impostazione e controllo dei parametri di funz ... marchio CE I gruppo di insonorizzazione secondo DIN 4109. Modello tipo Grohe 36315000 Eurosmart Cosmo E, o equivalente. BLOCCO 1 *5,00	cadauno					6,00 6,00	62,80	376,80
282 15.01.01	SOMMANO... Fornitura e collocazione di buttatoio in fire-clay delle ... e l'opera completa e funzionante a perfetta regola d'arte. Fornitura e collocazione di buttatoio in fire-clay delle dimensioni di 40x40 cm, poggiato su muratura di mattoni, completo di tappo e catenella, apparecchiatura di erogazione cost ... ntificazione, già predisposti, e quanto altro occorrente per dare l'opera completa e funzionante a perfetta regola d'arte. 1,00	cadauno					5,00 5,00	329,90	1'649,50
283 21.01.04	SOMMANO... A6 - ORTO BOTANICO (SpCat 4) Demolizione di tramezzi in laterizio, forati di cemento o ... a sul cassone di raccolta, escluso il trasporto a rifiuto. Demolizione di tramezzi in laterizio, forati di cemento o gesso dello spessore non superiore a 15 cm. compresi gli eventuali rivestimenti e intonaci con l'onere del carico del materiale di risulta sul cassone di raccolta, escluso il trasporto a rifiuto. BLOCCO 1 *1,55*10,00*3,000	cad					1,00 1,00	217,22	217,22
284 21.01.06	SOMMANO... Demolizione di pavimenti e rivestimenti interni od e ... a sul cassone di raccolta, escluso il trasporto a rifiuto. Demolizione di pavimenti e rivestimenti interni od esterni quali piastrelle, mattoni in graniglia di marmo, e simili, compresi la demolizione e la rimozione dell'ave ... di cm 2, nonché l'onere per il carico del materiale di risulta sul cassone di raccolta, escluso il trasporto a rifiuto. 7,00	m ² x cm	1,55		10,000	3,000	46,50 46,50	0,99	46,04
285 21.01.09	SOMMANO... Demolizione di massetti di malta, calcestruzzi magri, gre ... sone di raccolta, escluso il trasporto a rifiuto. m² x cm Demolizione di massetti di malta, calcestruzzi magri, gretonati e simili, di qualsiasi spessore, compreso il carico del materiale di risulta sul cassone di raccolta, escluso il trasporto a rifiuto. m ² x cm 7,00*5,000	m ²					7,00 7,00	10,84	75,88
	A R I P O R T A R E						35,00		571'883,22

COMMITTENTE:

Num.Ord. TARIFFA	DESIGNAZIONE DEI LAVORI	unità di misura	DIMENSIONI				Quantità	IMPORTI	
			par.ug.	lung.	larg.	H/peso		unitario	TOTALE
	R I P O R T O						35,00		571'883,22
286 21.01.17	<p style="text-align: right;">SOMMANO...</p> <p>Rimozione di controsoffitto di qualsiasi natura e forma, ... a sul cassone di raccolta, escluso il trasporto a rifiuto. Rimozione di controsoffitto di qualsiasi natura e forma, esclusa la eventuale orditura di sostegno, compreso il carico del materiale di risulta sul cassone di raccolta, escluso il trasporto a rifiuto. Vedi pavimento *7,00</p>						35,00	1,99	69,65
	SOMMANO...	m ²					7,00		
							7,00	4,74	33,18
287 21.01.23	<p>Rimozione di tubazioni di scarico, acqua, gas, pluviali e ... rto a rifiuto e le eventuali opere di ripristino connesse. Rimozione di tubazioni di scarico, acqua, gas, pluviali e grondaie di qualsiasi diametro e tipo, compresi il carico del materiale di risulta sul cassone di raccolta, escluso il trasporto a rifiuto e le eventuali opere di ripristino connesse. si stima *50,00</p>						50,00		
	SOMMANO...	m					50,00	4,27	213,50
288 21.01.24	<p>Rimozione di apparecchi igienico – sanitari e di ... ifiuto e le eventuali opere di ripristino connesse. Rimozione di apparecchi igienico – sanitari e di riscaldamento compreso il carico del materiale di risulta sul cassone di raccolta, esclusi il trasporto a rifiuto e le eventuali opere di ripristino connesse. 3,00</p>						3,00		
	SOMMANO...	cad					3,00	22,35	67,05
289 21.01.25	<p>Trasporto alle pubbliche discariche del comune in cui si ... ssone, esclusi gli oneri di conferimento a discarica. Trasporto alle pubbliche discariche del comune in cui si eseguono i lavori o nella discarica del comprensorio di cui fa parte il comune medesimo o su aree autorizzate al conf ... i autocarri a cassone scarrabile, compreso il nolo del cassone, esclusi gli oneri di conferimento a discarica. 10,00</p>						10,00		
	SOMMANO...	m ³					10,00	32,26	322,60
290 21.01.11	<p>Rimozione di intonaco interno od esterno eseguito con ... sone di raccolta, escluso il trasporto a rifiuto. m² x cm Rimozione di intonaco interno od esterno eseguito con qualsiasi mezzo, compreso l'onere del carico del materiale di risulta sul cassone di raccolta, escluso il trasporto a rifiuto. m² x cm Quantità di cui alla voce rivestimento *0,30*13,00* 3,000</p>		0,30	13,00		3,000	11,70		
	SOMMANO...						11,70	3,94	46,10
291 ED.06	<p>Rimozione di tutta l'impiantistica presente nei locali og ... e, il trasporto e il conferimento a discarica autorizzata. Rimozione di tutta l'impiantistica presente nei locali oggetto dei lavori. E precisamente, rimozione di tutto l'impianto di climatizzazione esistente di qualsiasi</p>								
	A R I P O R T A R E								572'635,30

COMMITTENTE:

Num.Ord. TARIFFA	DESIGNAZIONE DEI LAVORI	unità di misura	DIMENSIONI				Quantità	IMPORTI	
			par.ug.	lung.	larg.	H/peso		unitario	TOTALE
	R I P O R T O								572'635,30
292 21.01.16	<p>tipo, split, fan ... non necessarie su indicazione della D.L., il carico su cassone, il trasporto e il conferimento a discarica autorizzata. 1,00</p> <p style="text-align: right;">SOMMANO...</p> <p>Rimozione di infissi interni od esterni di ogni specie, i ... rto a rifiuto ed eventuali opere di ripristino connesse. Rimozione di infissi interni od esterni di ogni specie, inclusi mostre, succieli, telai, ecc., compresi il carico del materiale di risulta sul cassone di raccolta, esclusi il trasporto a rifiuto ed eventuali opere di ripristino connesse. 2,00*1,000*2,200</p>	a corpo					1,00 1,00	469,30	469,30
293 09.01.02	<p>Intonaco civile per interni dello spessore complessivo di ... istero per dare il lavoro finito a perfetta regola d'arte. Intonaco civile per interni dello spessore complessivo di 2,5 cm, costituito da malta premiscelata cementizia per intonaci a base di inerti calcarei selezionati (diametro massimo ... mpreso l'onere per spigoli e angoli, ed ogni altro onere e magistero per dare il lavoro finito a perfetta regola d'arte. Quantità di cui alla voce rivestimento *0,30*13,00</p> <p style="text-align: right;">SOMMANO...</p>	m ²	2,00		1,000	2,200	4,40 4,40	15,78	69,43
294 09.01.05	<p>Strato di finitura per interni su superfici già intonacat ... istero per dare il lavoro finito a perfetta regola d'arte. Strato di finitura per interni su superfici già intonacate con tonachina premiscelata a base di calce idrata ed inerti selezionati (diametro massimo dell'inerte 0,1 mm), dato in o ... preso l'onere per spigoli e angoli, ed ogni altro onere e magistero per dare il lavoro finito a perfetta regola d'arte. 13,00*0,600</p> <p style="text-align: right;">SOMMANO...</p>	m ²	0,30	13,00			3,90 3,90	20,40	79,56
295 15.04.01.001	<p>Fornitura e collocazione di punto acqua per impianto ... a punto d'acqua. con tubazione in rame coibentata Ø 14 mm Fornitura e collocazione di punto acqua per impianto idrico per interni con distribuzione a collettore del tipo a passatore, comprensivo di valvola di sezion ... netto passatore in ottone cromato da 3/4". Per costo unitario a punto d'acqua. con tubazione in rame coibentata Ø 14 mm BLOCCO 1 *4,00</p> <p style="text-align: right;">SOMMANO...</p>	m ²	13,00			0,600	7,80 7,80	16,77	130,81
296 15.04.03.001	<p>Fornitura e collocazione di punto di scarico e ve ... norma UNI EN 12056-1/5. per punto di scarico acque bianche Fornitura e collocazione di punto di scarico e ventilazione per impianto idrico realizzato dal punto di allaccio del sanitario e fino all'innesto nella colonna di scarico ... a perfetta regola d'arte, nei diametri minimi indicati dalla norma UNI EN 12056-1/5. per punto di scarico acque bianche</p> <p style="text-align: right;">SOMMANO...</p>	cad					4,00 4,00	109,31	437,24
	A R I P O R T A R E								573'821,64

Num.Ord. TARIFFA	DESIGNAZIONE DEI LAVORI	unità di misura	DIMENSIONI				Quantità	IMPORTI	
			par.ug.	lung.	larg.	H/peso		unitario	TOTALE
	R I P O R T O								573'821,64
297 15.04.03.002	BLOCCO 1 *3,00 SOMMANO... Fornitura e collocazione di punto di scarico e ve ... la norma UNI EN 12056-1/5. per punto di scarico acque nere Fornitura e collocazione di punto di scarico e ventilazione per impianto idrico realizzato dal punto di allaccio del sanitario e fino all'innesto nella colonna di scarico ... te a perfetta regola d'arte, nei diametri minimi indicati dalla norma UNI EN 12056-1/5. per punto di scarico acque nere	cad				3,00 <hr/> 3,00	116,95	350,85	
298 15.04.04	BLOCCO 1 *1,00 SOMMANO... Fornitura e collocazione di rubinetto di arresto in ottone cromato da 1/2" compreso ogni onere e magistero. Fornitura e collocazione di rubinetto di arresto in ottone cromato da 1/2" compreso ogni onere e magistero.	cad				1,00 <hr/> 1,00	207,90	207,90	
299 05.01.10.001	BLOCCO1 *4,00 SOMMANO... Massetto di sottofondo per pavimentazioni in ... erfetta regola d'arte. collocato all'interno degli edifici Massetto di sottofondo per pavimentazioni in conglomerato cementizio per strutture non armate o debolmente armate, in ambiente secco classe d'esposizione X0 (U ... tura nonché ogni onere e magistero per dare l'opera finita a perfetta regola d'arte. collocato all'interno degli edifici	cad				4,00 <hr/> 4,00	23,80	95,20	
300 12.03.04	BLOCCO 1 *7,00 SOMMANO... Fornitura e posa in opera di controsoffitto in ca ... tro necessario per dare il lavoro finito a regola d'arte. Fornitura e posa in opera di controsoffitto in cartongesso dello spessore di 10 mm, compresa la struttura in profili d'acciaio zincato dello spessore minimo di 6/10 di mm, ... garze a nastro e successiva rasatura degli stessi; e quanto altro necessario per dare il lavoro finito a regola d'arte. Vedi pavimento *7,00	m ²				7,00 <hr/> 7,00	17,92	125,44	
301 ED.01	BLOCCO 1 *7,00 SOMMANO... PAVIMENTO. Fornitura e posa in opera di Piastrelle in gre ... spessore 10, colore tabacco, serie resina, o equivalente. PAVIMENTO. Fornitura e posa in opera di Piastrelle in gres porcellanato, antimacchia e ingelive, in prima scelta colorate in massa, pienamente vetrificate, come da norme UNI EN ISO ... asalgrande Padana con superficie Naturale R9 formato 60 x 120, spessore 10, colore tabacco, serie resina, o equivalente.	m ²				7,00 <hr/> 7,00	34,00	238,00	
	A R I P O R T A R E					7,00		574'839,03	

Num.Ord. TARIFFA	DESIGNAZIONE DEI LAVORI	unità di misura	DIMENSIONI				Quantità	IMPORTI	
			par.ug.	lung.	larg.	H/peso		unitario	TOTALE
	R I P O R T O						7,00		574'839,03
302 ED.02	SOMMANO... RIVESTIMENTO. Fornitura e posa in opera di Piastrelle in ... sore 10, colore blu o brunello serie earth, o equivalente. RIVESTIMENTO. Fornitura e posa in opera di Piastrelle in gres porcellanato, antimacchia e ingelive, in prima scelta colorate in massa, pienamente vetrificate, come da norme UNI EN ... ande Padana con superficie Naturale R10 formato 60 x 120, spessore 10, colore blu o brunello serie earth, o equivalente. BLOCCO 2 *13,00*2,400	mq					7,00	50,40	352,80
303 ED.03	SOMMANO... PARETI HPL 12mm. Fornitura e posa in opera di parete in l ... pavimento con viti a scomparsa non visibili dall'esterno. PARETI HPL 12mm. Fornitura e posa in opera di parete in laminato autoportante ad lata pressione (HPL) HPL sp.12mm (colore a scelta su nostra cartella colori), costituito da strati ... da terra di 60mm con piedino in alluminio regolabile fissato a pavimento con viti a scomparsa non visibili dall'esterno. BLOCCO 1 *1,55*2,100	mq	13,00			2,400	31,20	53,10	1'656,72
304 ED.03.a	SOMMANO... PARETI HPL 100mm. Fornitura e posa in opera di parete a s ... ellulosiche impregnate con resine fenoliche termoindurenti PARETI HPL 100mm. Fornitura e posa in opera di parete a sistema modulare realizzata con struttura portante in ferro verniciato in cataforesi per il passaggio impianto elettrico, sc ... ta su nostra cartella colori), costituito da strati di fibre cellulosiche impregnate con resine fenoliche termoindurenti	mq		1,55		2,100	3,26	116,00	378,16
305 ED.03.b	SOMMANO... PORTA. Fornitura e posa in opera di porta per interni ad ... o con segnalatore libero/occupato e maniglione orizzontale PORTA. Fornitura e posa in opera di porta per interni ad un'anta battente con imbotte telescopico in alluminio ossidato argento a spigoli arrotondati con superfici lisce e prive di ... ve/chiave. la porta we disabili è completa di HCS con nottolino con segnalatore libero/occupato e maniglione orizzontale BLOCCO 1 *0,90*2,100	mq					0,00	217,20	0,00
306 23.06.09	SOMMANO... Fornitura e posa in opera di pittura per interni, ... orre per dare il lavoro compiuto a perfetta regola d'arte. Fornitura e posa in opera di pittura per interni, additivata con speciale cariche ad effetto termo riflettente per la riduzione dei fenomeni di condensa superficia ... elle superfici con idoneo fondo isolante e quanto altro occorre per dare il lavoro compiuto a perfetta regola d'arte. Altre superfici non coperte con rivestimento *20,00	mq	0,90			2,100	1,89	275,70	521,07
	A R I P O R T A R E						20,00		577'747,78

Num.Ord. TARIFFA	DESIGNAZIONE DEI LAVORI	unità di misura	DIMENSIONI				Quantità	IMPORTI	
			par.ug.	lung.	larg.	H/peso		unitario	TOTALE
	R I P O R T O						20,00		577'747,78
307 IS.01	SOMMANO... Fornitura e posa in opera di modulo sanitario per wc sosp ... atura - materassino fonodisaccoppiante - piedi di supporto Fornitura e posa in opera di modulo sanitario per wc sospeso per allacciamento allo scarico a parete 25 cm, compreso di cassetta. Autoportante, regolabile in altezza per 2 cm, volu ... c sospesi a 18 cm - materiale di fissaggio per parete in muratura - materassino fonodisaccoppiante - piedi di supporto	m ²					20,00	9,05	181,00
	SOMMANO...	cadauno					0,00	570,90	0,00
308 IS.01.a	Fornitura e posa in opera di modulo sanitario per wc sospeso per cassetta da incasso combifix Fornitura e posa in opera di modulo sanitario per wc sospeso per cassetta da incasso combifix 1,00						1,00		
	SOMMANO...	cadauno					1,00	207,70	207,70
309 IS.02	Fornitura e posa in opera di orinatoio sospeso compreso k ... trezzi, tappo per piletta cromato,accessori per montaggio. Fornitura e posa in opera di orinatoio sospeso compreso kit di montaggio grezzo con placca cieca. Orinatoio in ceramica smalatat bianco lucido, piletta sostituibile dall'alto senza dover smontare l'orinatoio e regolabile in altezza senza attrezzi, tappo per piletta cromato,accessori per montaggio.								
	SOMMANO...	cadauno					0,00	495,40	0,00
310 IS.03	Fornitura e posa in opera di lavabo cm 120mm profondità 4 ... o in ottone cromato universale con regolazione 130/300 mm. Fornitura e posa in opera di lavabo cm 120mm profondità 480mm altezza 170mm doppio foro per rubinetteria.in ceramica smalata bianco compreso di staffe per il fissaggio a muro. con ... popieno. Predisposizione per due miscelatori. Sifone di scarico in ottone cromato universale con regolazione 130/300 mm. 1,00						1,00		
	SOMMANO...	cadauno					1,00	245,20	245,20
311 IS.04	Lavabo da 60 Fornitura e posa in opera di lavabo cm 60mm profondità 480mm altezza 170mm doppio foro per rubinetteria.in ceramica smalata bianco compreso di staffe per il fissaggio a muro. con f ... popieno. Predisposizione per due miscelatori. Sifone di scarico in ottone cromato universale con regolazione 130/300 mm.								
	SOMMANO...	cadauno					0,00	150,30	0,00
312 IS.08	Fornitura e posa in opera medinate idoneo silicone a parete di specchio piano tagliato a misura: chiaro, spessore 3 mm Fornitura e posa in opera medinate idoneo silicone a parete di specchio piano tagliato a misura: chiaro, spessore 3 mm 1,00*1,20*0,600		1,00	1,20	0,600		0,72		
	A R I P O R T A R E						0,72		578'381,68

COMMITTENTE:

Num.Ord. TARIFFA	DESIGNAZIONE DEI LAVORI	unità di misura	DIMENSIONI				Quantità	IMPORTI	
			par.ug.	lung.	larg.	H/peso		unitario	TOTALE
	R I P O R T O						0,72		578'381,68
313 IS.10	SOMMANO... Fornitura e posa in opera di distributore di sapone liqui ... co munito di sistema di sicurezza con chiusura a serratura Fornitura e posa in opera di distributore di sapone liquido verticale da parete realizzato in acciaio inox AISI 304, funzionamento con pulsante a pressione e con finitura lucida o ... stra di controllo esaurimento sapone e coperchio per il rabbocco munito di sistema di sicurezza con chiusura a serratura 1,00	mq					0,72	44,20	31,82
314 IS.07	SOMMANO... Fornitura e posa in opera di asciugamani elettrico ad aria ... le da 650 a 750 W. Grado di protezione elettrica Classe 1. Fornitura e posa in opera di asciugamani elettrico ad aria compatto con azionamento a fotocellula. Coperchio in acciaio inox AISI 304. Dotato di sensore automatico di temperatura ch ... rcizio 220/240V. Frequenza di rete 50/60 Hz. assorbimento totale da 650 a 750 W. Grado di protezione elettrica Classe 1. 1,00	cad					1,00	85,30	85,30
315 IS.05	SOMMANO... Fornitura e posa in opera di vaso sospeso in ceramica sma ... are colati poliestere, compreso di accessori per montaggio Fornitura e posa in opera di vaso sospeso in ceramica smaltata bianco lucido. dimensioni larghezza 350 profondità 540 altezza 340. Con sistema RIMFREE completo di sedile con chiusura ammortizzata in legno truciolare colati poliestere, compreso di accessori per montaggio BLOCCO 1 *1,00	cad					1,00	245,70	245,70
316 IS.09	SOMMANO... Fornitura e posa in opera di portascopino wc realizzato i ... di apposita piastra metallica per ancoraggio alla parete. Fornitura e posa in opera di portascopino wc realizzato in acciaio inox AISI 304 con finitura lucida o satinata; completo di scopino in materiale plastico con manico in acciaio. Dotato di apposita piastra metallica per ancoraggio alla parete. 1,00	cadauno					1,00	254,00	254,00
317 IS.06	SOMMANO... Miscelatore elettronico per lavabo con comando ad infraro ... ello tipo Grohe 36315000 Eurosmart Cosmo E, o equivalente. Miscelatore elettronico per lavabo con comando ad infrarossi e limitatore di temperatura regolabile , sensore IR bi-direzionale per impostazione e controllo dei parametri di funzio ... marchio CE I gruppo di insonorizzazione secondo DIN 4109. Modello tipo Grohe 36315000 Eurosmart Cosmo E, o equivalente. BLOCCO 1 *2,00	cadauno					1,00	62,80	62,80
	SOMMANO...	cadauno					2,00	329,90	659,80
	A R I P O R T A R E								579'721,10

COMMITTENTE:

Num.Ord. TARIFFA	DESIGNAZIONE DEI LAVORI	unità di misura	DIMENSIONI				Quantità	IMPORTI	
			par.ug.	lung.	larg.	H/peso		unitario	TOTALE
	R I P O R T O								579'721,10
318 15.01.01	Fornitura e collocazione di buttatoio in fire-clay delle ... e l'opera completa e funzionante a perfetta regola d'arte. Fornitura e collocazione di buttatoio in fire-clay delle dimensioni di 40x40 cm, poggiato su muratura di mattoni, completo di tappo e catenella, apparecchiatura di erogazione cost ... ntificazione, già predisposti, e quanto altro occorrente per dare l'opera completa e funzionante a perfetta regola d'arte. 1,00						1,00		
	SOMMANO...	cad					1,00	217,22	217,22
	A32 - POLO DIDATTICO VIA GRAVINA (SpCat 12)								
319 21.01.04	Demolizione di tramezzi in laterizio, forati di cemento o ... a sul cassone di raccolta, escluso il trasporto a rifiuto. Demolizione di tramezzi in laterizio, forati di cemento o gesso dello spessore non superiore a 15 cm. compresi gli eventuali rivestimenti e intonaci con l'onere del carico del materiale di risulta sul cassone di raccolta, escluso il trasporto a rifiuto. BLOCCO 1 *5,00*1,25*10,000*3,000 4,40*10,000*3,000 3,30*10,000*3,000 BLOCCO 2 *4,35*10,000*3,000 4,00*1,30*10,000*3,000 4,50*10,000*3,000 3,00*1,30*10,000*3,000 1,80*10,000*3,000		5,00	1,25	10,000	3,000	187,50		
				4,40	10,000	3,000	132,00		
				3,30	10,000	3,000	99,00		
					4,35	10,000	3,000	130,50	
			4,00	1,30	10,000	3,000	156,00		
					4,50	10,000	3,000	135,00	
			3,00	1,30	10,000	3,000	117,00		
					1,80	10,000	3,000	54,00	
	SOMMANO...	m ² x cm					1'011,00	0,99	1'000,89
320 21.01.06	Demolizione di pavimenti e rivestimenti interni od e ... a sul cassone di raccolta, escluso il trasporto a rifiuto. Demolizione di pavimenti e rivestimenti interni od esterni quali piastrelle, mattoni in graniglia di marmo, e simili, compresi la demolizione e la rimozione dell'ave ... di cm 2, nonché l'onere per il carico del materiale di risulta sul cassone di raccolta, escluso il trasporto a rifiuto. BLOCCO 1 Pavimenti *39,00 Rivestimenti *27,00*1,800 BLOCCO 2 Pavimenti *46,00 Rivestimenti *30,00*1,800						39,00		
			27,00			1,800	48,60		
							46,00		
			30,00			1,800	54,00		
	SOMMANO...	m ²					187,60	10,84	2'033,58
321 21.01.09	Demolizione di massetti di malta, calcestruzzi magri, gre ... sone di raccolta, escluso il trasporto a rifiuto. m² x cm Demolizione di massetti di malta, calcestruzzi magri, gretonati e simili, di qualsiasi spessore, compreso il carico del materiale di risulta sul cassone di raccolta, escluso il trasporto a rifiuto. m ² x cm [39+46]*5,000						425,00		
	SOMMANO...		85,00			5,000	425,00		
							425,00	1,99	845,75
322	Rimozione di controsoffitto di qualsiasi natura e								
	A R I P O R T A R E								583'818,54

COMMITTENTE:

Num.Ord. TARIFFA	DESIGNAZIONE DEI LAVORI	unità di misura	DIMENSIONI				Quantità	IMPORTI	
			par.ug.	lung.	larg.	H/peso		unitario	TOTALE
	R I P O R T O								583'818,54
21.01.17	forma, ... a sul cassone di raccolta, escluso il trasporto a rifiuto. Rimozione di controsoffitto di qualsiasi natura e forma, esclusa la eventuale orditura di sostegno, compreso il carico del materiale di risulta sul cassone di raccolta, escluso il trasporto a rifiuto. Vedi pavimento *85,00						85,00		
	SOMMANO...	m ²					85,00	4,74	402,90
323 21.01.23	Rimozione di tubazioni di scarico, acqua, gas, pluviali e ... rto a rifiuto e le eventuali opere di ripristino connesse. Rimozione di tubazioni di scarico, acqua, gas, pluviali e grondaie di qualsiasi diametro e tipo, compresi il carico del materiale di risulta sul cassone di raccolta, escluso il trasporto a rifiuto e le eventuali opere di ripristino connesse. si stima *110,00						110,00		
	SOMMANO...	m					110,00	4,27	469,70
324 21.01.24	Rimozione di apparecchi igienico – sanitari e di ... ifiuto e le eventuali opere di ripristino connesse. Rimozione di apparecchi igienico – sanitari e di riscaldamento compreso il carico del materiale di risulta sul cassone di raccolta, esclusi il trasporto a rifiuto e le eventuali opere di ripristino connesse. 27,00						27,00		
	SOMMANO...	cad					27,00	22,35	603,45
325 21.01.25	Trasporto alle pubbliche discariche del comune in cui si ... ssonne, esclusi gli oneri di conferimento a discarica. Trasporto alle pubbliche discariche del comune in cui si eseguono i lavori o nella discarica del comprensorio di cui fa parte il comune medesimo o su aree autorizzate al conf ... i autocarri a cassone scarrabile, compreso il nolo del cassone, esclusi gli oneri di conferimento a discarica. 10,00						10,00		
	SOMMANO...	m ³					10,00	32,26	322,60
326 21.01.11	Rimozione di intonaco interno od esterno eseguito con ... sone di raccolta, escluso il trasporto a rifiuto. m² x cm Rimozione di intonaco interno od esterno eseguito con qualsiasi mezzo, compreso l'onere del carico del materiale di risulta sul cassone di raccolta, escluso il trasporto a rifiuto. m ² x cm Quantità di cui alla voce rivestimento *0,30*57,00* 3,000		0,30	57,00		3,000	51,30		
	SOMMANO...						51,30	3,94	202,12
327 ED.06	Rimozione di tutta l'impiantistica presente nei locali og ... e, il trasporto e il conferimento a discarica autorizzata. Rimozione di tutta l'impiantistica presente nei locali oggetto dei lavori. E precisamente, rimozione di tutto l'impianto di climatizzazione esistente di qualsiasi tipo, split, fan ... non necessarie su indicazione della D.L., il carico su cassone, il trasporto e il conferimento a discarica autorizzata. 1,00						1,00		
	A R I P O R T A R E						1,00		585'819,31

COMMITTENTE:

Num.Ord. TARIFFA	DESIGNAZIONE DEI LAVORI	unità di misura	DIMENSIONI				Quantità	IMPORTI	
			par.ug.	lung.	larg.	H/peso		unitario	TOTALE
	R I P O R T O						1,00		585'819,31
328 21.01.16	SOMMANO... Rimozione di infissi interni od esterni di ogni specie, i ... rto a rifiuto ed eventuali opere di ripristino connesse. Rimozione di infissi interni od esterni di ogni specie, inclusi mostre, succieli, telai, ecc., compresi il carico del materiale di risulta sul cassone di raccolta, esclusi il trasporto a rifiuto ed eventuali opere di ripristino connesse. 2,00*1,000*2,200	a corpo					1,00	469,30	469,30
	SOMMANO...	m ²	2,00		1,000	2,200	4,40		
329 09.01.02	Intonaco civile per interni dello spessore complessivo di ... istero per dare il lavoro finito a perfetta regola d'arte. Intonaco civile per interni dello spessore complessivo di 2,5 cm, costituito da malta premiscelata cementizia per intonaci a base di inerti calcarei selezionati (diametro massimo ... mpreso l'onere per spigoli e angoli, ed ogni altro onere e magistero per dare il lavoro finito a perfetta regola d'arte. Quantità di cui alla voce rivestimento *0,30*57,00	m ²	0,30	57,00			17,10		
	SOMMANO...	m ²					4,40	15,78	69,43
330 09.01.05	Strato di finitura per interni su superfici già intonacate ... istero per dare il lavoro finito a perfetta regola d'arte. Strato di finitura per interni su superfici già intonacate con tonachina premiscelata a base di calce idrata ed inerti selezionati (diametro massimo dell'inerte 0,1 mm), dato in o ... preso l'onere per spigoli e angoli, ed ogni altro onere e magistero per dare il lavoro finito a perfetta regola d'arte. 57,00*0,600	m ²	57,00			0,600	34,20		
	SOMMANO...	m ²					17,10	20,40	348,84
331 15.04.01.001	Fornitura e collocazione di punto acqua per impianto ... a punto d'acqua. con tubazione in rame coibentata Ø 14 mm Fornitura e collocazione di punto acqua per impianto idrico per interni con distribuzione a collettore del tipo a passatore, comprensivo di valvola di sezion ... netto passatore in ottone cromato da 3/4". Per costo unitario a punto d'acqua. con tubazione in rame coibentata Ø 14 mm BLOCCO 1 *16,00 BLOCCO 2 *17,00	cad					16,00		
	SOMMANO...	cad					17,00		
							33,00	109,31	3'607,23
332 15.04.03.001	Fornitura e collocazione di punto di scarico e ve ... norma UNI EN 12056-1/5. per punto di scarico acque bianche Fornitura e collocazione di punto di scarico e ventilazione per impianto idrico realizzato dal punto di allaccio del sanitario e fino all'innesco nella colonna di scarico ... a perfetta regola d'arte, nei diametri minimi indicati dalla norma UNI EN 12056-1/5. per punto di scarico acque bianche BLOCCO 1 *8,00						8,00		
	A R I P O R T A R E						8,00		590'887,64

COMMITTENTE:

Num.Ord. TARIFFA	DESIGNAZIONE DEI LAVORI	unità di misura	DIMENSIONI				Quantità	IMPORTI	
			par.ug.	lung.	larg.	H/peso		unitario	TOTALE
	RIPORTO						8,00		590'887,64
333 15.04.03.002	BLOCCO 2 *8,00 SOMMANO...	cad					8,00 16,00	116,95	1'871,20
	Fornitura e collocazione di punto di scarico e ve ... la norma UNI EN 12056-1/5. per punto di scarico acque nere Fornitura e collocazione di punto di scarico e ventilazione per impianto idrico realizzato dal punto di allaccio del sanitario e fino all'innesto nella colonna di scarico ... te a perfetta regola d'arte, nei diametri minimi indicati dalla norma UNI EN 12056-1/5. per punto di scarico acque nere						9,00		
	BLOCCO 1 *9,00 BLOCCO 2 *8,00 SOMMANO...	cad					8,00 17,00	207,90	3'534,30
334 15.04.04	Fornitura e collocazione di rubinetto di arresto in ottone cromato da 1/2" compreso ogni onere e magistero. Fornitura e collocazione di rubinetto di arresto in ottone cromato da 1/2" compreso ogni onere e magistero.						24,00		
	BLOCCO1 *24,00 BLOCCO2 SOMMANO...	cad					24,00	23,80	571,20
335 05.01.10.001	Massetto di sottofondo per pavimentazioni in ... erfetta regola d'arte. collocato all'interno degli edifici Massetto di sottofondo per pavimentazioni in conglomerato cementizio per strutture non armate o debolmente armate, in ambiente secco classe d'esposizione X0 (U ... tura nonché ogni onere e magistero per dare l'opera finita a perfetta regola d'arte. collocato all'interno degli edifici						85,00		
	BLOCCO 1 *85,00 SOMMANO...	m ²					85,00	17,92	1'523,20
336 12.03.04	Fornitura e posa in opera di controsoffitto in ca ... tro necessario per dare il lavoro finito a regola d'arte. Fornitura e posa in opera di controsoffitto in cartongesso dello spessore di 10 mm, compresa la struttura in profili d'acciaio zincato dello spessore minimo di 6/10 di mm, ... garze a nastro e successiva rasatura degli stessi; e quanto altro necessario per dare il lavoro finito a regola d'arte. Vedi pavimento *85,00						85,00		
	SOMMANO...	m ²					85,00	34,00	2'890,00
337 ED.01	PAVIMENTO. Fornitura e posa in opera di Piastrelle in gre ... spessore 10, colore tabacco, serie resina, o equivalente. PAVIMENTO. Fornitura e posa in opera di Piastrelle in gres porcellanato, antimacchia e ingelive, in prima scelta colorate in massa, pienamente vetrificate, come da norme UNI EN ISO ... asalgrande Padana con superficie Naturale R9 formato 60 x 120, spessore 10,								
	A RIPORTARE								601'277,54

COMMITTENTE:

Num.Ord. TARIFFA	DESIGNAZIONE DEI LAVORI	unità di misura	DIMENSIONI				Quantità	IMPORTI	
			par.ug.	lung.	larg.	H/peso		unitario	TOTALE
	R I P O R T O								601'277,54
	colore tabacco, serie resina, o equivalente. BLOCCO 1 *85,00						85,00		
	SOMMANO...	mq					85,00	50,40	4'284,00
338 ED.02	RIVESTIMENTO. Fornitura e posa in opera di Piastrelle in ... sore 10, colore blu o brunello serie earth, o equivalente. RIVESTIMENTO. Fornitura e posa in opera di Piastrelle in gres porcellanato, antimacchia e ingelive, in prima scelta colorate in massa, pienamente vetrificate, come da norme UNI EN ... ande Padana con superficie Naturale R10 formato 60 x 120, spessore 10, colore blu o brunello serie earth, o equivalente. BLOCCO 1-2 *[27+30]*2,400		57,00			2,400	136,80		
	SOMMANO...	mq					136,80	53,10	7'264,08
339 ED.03	PARETI HPL 12mm. Fornitura e posa in opera di parete in l ... pavimento con viti a scomparsa non visibili dall'esterno. PARETI HPL 12mm. Fornitura e posa in opera di parete in laminato autoportante ad alta pressione (HPL) HPL sp.12mm (colore a scelta su nostra cartella colori), costituito da strati ... da terra di 60mm con piedino in alluminio regolabile fissato a pavimento con viti a scomparsa non visibili dall'esterno. BLOCCO 1 *5,00*1,25*2,100 [4,40+3,30]*2,100 1,80*2,100 BLOCCO 2 *6,00*1,30*2,100 2,00*4,50*2,100 1,80*2,100		5,00	1,25		2,100	13,13		
				7,70		2,100	16,17		
				1,80		2,100	3,78		
			6,00	1,30		2,100	16,38		
			2,00	4,50		2,100	18,90		
				1,80		2,100	3,78		
	SOMMANO...	mq					72,14	116,00	8'368,24
340 ED.03.a	PARETI HPL 100mm. Fornitura e posa in opera di parete a s ... ellulosiche impregnate con resine fenoliche termoindurenti PARETI HPL 100mm. Fornitura e posa in opera di parete a sistema modulare realizzata con struttura portante in ferro verniciato in cataforesi per il passaggio impianto elettrico, sc ... ta su nostra cartella colori), costituito da strati di fibre cellulosiche impregnate con resine fenoliche termoindurenti								
	SOMMANO...	mq					0,00	217,20	0,00
341 ED.03.b	PORTA. Fornitura e posa in opera di porta per interni ad ... o con segnalatore libero/occupato e maniglione orizzontale PORTA. Fornitura e posa in opera di porta per interni ad un'anta battente con imbotte telescopico in alluminio ossidato argento a spigoli arrotondati con superfici lisce e prive di ... ve/chiave. la porta ve disabili è completa di HCS con nottolino con segnalatore libero/occupato e maniglione orizzontale BLOCCO 1 *0,90*2,100 BLOCCO 2 *0,90*2,100		0,90			2,100	1,89		
			0,90			2,100	1,89		
	SOMMANO...	mq					3,78	275,70	1'042,15
342	Fornitura e posa in opera di pittura per								
	A R I P O R T A R E								622'236,01

COMMITTENTE:

Num.Ord. TARIFFA	DESIGNAZIONE DEI LAVORI	unità di misura	DIMENSIONI				Quantità	IMPORTI	
			par.ug.	lung.	larg.	H/peso		unitario	TOTALE
	R I P O R T O								622'236,01
23.06.09	interni, ... orre per dare il lavoro compiuto a perfetta regola d'arte. Fornitura e posa in opera di pittura per interni, additivata con speciale cariche ad effetto termo riflettente per la riduzione dei fenomeni di condensa superficia ... elle superfici con idoneo fondo isolante e quanto altro occorre per dare il lavoro compiuto a perfetta regola d'arte. Altre superifici non coperte con rivestimento *20,00					20,00			
	SOMMANO...	m²				20,00	9,05	181,00	
343 IS.01	Fornitura e posa in opera di modulo sanitario per wc sosp ... atura - materassino fonodisaccoppiante - piedi di supporto Fornitura e posa in opera di modulo sanitario per wc sospeso per allacciamento allo scarico a parete 25 cm, compreso di cassetta. Autoportante, regolabile in altezza per 2 cm, volu ... c sospesi a 18 cm - materiale di fissaggio per parete in muratura - materassino fonodisaccoppiante - piedi di supporto 2,00					2,00			
	SOMMANO...	cadauno				2,00	570,90	1'141,80	
344 IS.01.a	Fornitura e posa in opera di modulo sanitario per wc sospeso per cassetta da incasso combifix Fornitura e posa in opera di modulo sanitario per wc sospeso per cassetta da incasso combifix 14,00					14,00			
	SOMMANO...	cadauno				14,00	207,70	2'907,80	
345 IS.02	Fornitura e posa in opera di orinatoio sospeso compreso k ... trezzi, tappo per piletta cromato,accessori per montaggio. Fornitura e posa in opera di orinatoio sospeso compreso kit di montaggio grezzo con placca cieca. Orinatoio in ceramica smalatat bianco lucido, piletta sostituibile dall'alto senza dover smontare l'orinatoio e regolabile in altezza senza attrezzi, tappo per piletta cromato,accessori per montaggio.								
	SOMMANO...	cadauno				0,00	495,40	0,00	
346 IS.03	Fornitura e posa in opera di lavabo cm 120mm profondità 4 ... o in ottone cromato universale con regolazione 130/300 mm. Fornitura e posa in opera di lavabo cm 120mm profondità 480mm altezza 170mm doppio foro per rubinetteria.in ceramica smalata bianco compreso di staffe per il fissaggio a muro. con ... popieno. Predisposizione per due miscelatori. Sifone di scarico in ottone cromato universale con regolazione 130/300 mm. 4,00					4,00			
	SOMMANO...	cadauno				4,00	245,20	980,80	
347 IS.04	Lavabo da 60 Fornitura e posa in opera di lavabo cm 60mm profondità 480mm altezza 170mm doppio foro per rubinetteria.in ceramica smalata bianco compreso di staffe per il fissaggio a muro. con f ... popieno. Predisposizione per due miscelatori. Sifone di scarico in ottone cromato universale con regolazione 130/300 mm. 2,00					2,00			
	A R I P O R T A R E					2,00		627'447,41	

COMMITTENTE:

Num.Ord. TARIFFA	DESIGNAZIONE DEI LAVORI	unità di misura	DIMENSIONI				Quantità	IMPORTI	
			par.ug.	lung.	larg.	H/peso		unitario	TOTALE
	R I P O R T O						2,00		627'447,41
348 IS.08	SOMMANO... Fornitura e posa in opera medinate idoneo silicone a parete di specchio piano tagliato a misura: chiaro, spessore 3 mm Fornitura e posa in opera medinate idoneo silicone a parete di specchio piano tagliato a misura: chiaro, spessore 3 mm 4,00*1,20*0,600 2,00*0,60*0,600	cadauno					2,00	150,30	300,60
			4,00	1,20	0,600		2,88		
			2,00	0,60	0,600		0,72		
349 IS.10	SOMMANO... Fornitura e posa in opera di distributore di sapone liqui ... co munito di sistema di sicurezza con chiusura a serratura Fornitura e posa in opera di distributore di sapone liquido verticale da parete realizzato in acciaio inox AISI 304, funzionamento con pulsante a pressione e con finitura lucida o ... stra di controllo esaurimento sapone e coperchio per il rabbocco munito di sistema di sicurezza con chiusura a serratura 6,00	mq					3,60	44,20	159,12
350 IS.07	SOMMANO... Fornitura e posa in opera di asciugamani elettrico ad aria ... le da 650 a 750 W. Grado di protezione elettrica Classe 1. Fornitura e posa in opera di asciugamani elettrico ad aria compatto con azionamento a fotocellula. Coperchio in acciaio inox AISI 304. Dotato di sensore automatico di temperatura ch ... rcizio 220/240V. Frequenza di rete 50/60 Hz. assorbimento totale da 650 a 750 W. Grado di protezione elettrica Classe 1. 6,00	cad					6,00		
							6,00	85,30	511,80
350 IS.07	SOMMANO... Fornitura e posa in opera di asciugamani elettrico ad aria ... le da 650 a 750 W. Grado di protezione elettrica Classe 1. Fornitura e posa in opera di asciugamani elettrico ad aria compatto con azionamento a fotocellula. Coperchio in acciaio inox AISI 304. Dotato di sensore automatico di temperatura ch ... rcizio 220/240V. Frequenza di rete 50/60 Hz. assorbimento totale da 650 a 750 W. Grado di protezione elettrica Classe 1. 6,00	cad					6,00		
							6,00	245,70	1'474,20
351 IS.05	SOMMANO... Fornitura e posa in opera di vaso sospeso in ceramica sma ... are colati poliestere, compreso di accessori per montaggio Fornitura e posa in opera di vaso sospeso in ceramica smaltata bianco lucido. dimensioni larghezza 350 profondità 540 altezza 340. Con sistema RIMFREE completo di sedile con chiusura ammortizzata in legno truciolare colati poliestere, compreso di accessori per montaggio BLOCCO 1 *9,00 BLOCCO 2 *8,00	cadauno					9,00		
							8,00		
							17,00	254,00	4'318,00
352 IS.09	SOMMANO... Fornitura e posa in opera di portascopino wc realizzato i ... di apposita piastra metallica per ancoraggio alla parete. Fornitura e posa in opera di portascopino wc realizzato in acciaio inox AISI 304 con finitura lucida o satinata; completo di scopino in materiale plastico con manico in acciaio. Dotato di apposita piastra metallica per ancoraggio alla parete. 17,00	cadauno					17,00		
							17,00	62,80	1'067,60
	A R I P O R T A R E								635'278,73

Num.Ord. TARIFFA	DESIGNAZIONE DEI LAVORI	unità di misura	DIMENSIONI				Quantità	IMPORTI			
			par.ug.	lung.	larg.	H/peso		unitario	TOTALE		
	R I P O R T O								635'278,73		
353 IS.06	Miscelatore elettronico per lavabo con comando ad infrarosso ... dello tipo Grohe 36315000 Eurosmart Cosmo E, o equivalente. Miscelatore elettronico per lavabo con comando ad infrarosso e limitatore di temperatura regolabile , sensore IR bi-direzionale per impostazione e controllo dei parametri di funzio ... marchio CE I gruppo di insonorizzazione secondo DIN 4109. Modello tipo Grohe 36315000 Eurosmart Cosmo E, o equivalente. BLOCCO 1-2 *12,00						12,00				
	SOMMANO...	cadauno					12,00	329,90	3'958,80		
354 15.01.01	Fornitura e collocazione di buttatoio in fire-clay delle ... e l'opera completa e funzionante a perfetta regola d'arte. Fornitura e collocazione di buttatoio in fire-clay delle dimensioni di 40x40 cm, poggiato su muratura di mattoni, completo di tappo e catenella, apparecchiatura di erogazione cost ... ntificazione, già predisposti, e quanto altro occorrente per dare l'opera completa e funzionante a perfetta regola d'arte. 1,00						1,00				
	SOMMANO...	cad					1,00	217,22	217,22		
	A34 - EX CONSERVATORIO VERGINI AL BORGIO (SpCat 13)										
355 21.01.04	Demolizione di tramezzi in laterizio, forati di cemento o ... a sul cassone di raccolta, escluso il trasporto a rifiuto. Demolizione di tramezzi in laterizio, forati di cemento o gesso dello spessore non superiore a 15 cm. compresi gli eventuali rivestimenti e intonaci con l'onere del carico del materiale di risulta sul cassone di raccolta, escluso il trasporto a rifiuto. BLOCCO 1 *2,00*6,15*10,000*3,000 5,00*1,55*10,000*3,000 1,90*10,000*3,000 BLOCCO 2 *5,00*10,000*3,000 4,00*1,50*10,000*3,000 2,10*10,000*3,000						2,00 5,00 1,90 4,00 2,10	6,15 1,55 1,90 5,00 2,10	10,000 10,000 10,000 10,000 10,000	3,000 3,000 3,000 3,000 3,000	369,00 232,50 57,00 150,00 180,00 63,00
	SOMMANO...	m ² x cm						1'051,50	0,99	1'040,99	
356 21.01.06	Demolizione di pavimenti e rivestimenti interni od e ... a sul cassone di raccolta, escluso il trasporto a rifiuto. Demolizione di pavimenti e rivestimenti interni od esterni quali piastrelle, mattoni in graniglia di marmo, e simili, compresi la demolizione e la rimozione dell'ave ... di cm 2, nonché l'onere per il carico del materiale di risulta sul cassone di raccolta, escluso il trasporto a rifiuto. BLOCCO 1 Pavimenti *34,00 Rivestimenti *23,00*1,800 BLOCCO 2 Pavimenti *19,00 Rivestimenti *18,00*1,800										
	SOMMANO...	m ²						126,80	10,84	1'374,51	
357	Demolizione di massetti di malta, calcestruzzi										
	A R I P O R T A R E									641'870,25	

Num.Ord. TARIFFA	DESIGNAZIONE DEI LAVORI	unità di misura	DIMENSIONI				Quantità	IMPORTI	
			par.ug.	lung.	larg.	H/peso		unitario	TOTALE
	R I P O R T O								641'870,25
21.01.09	magri, gre ... sone di raccolta, escluso il trasporto a rifiuto. m² x cm Demolizione di massetti di malta, calcestruzzi magri, gretonati e simili, di qualsiasi spessore, compreso il carico del materiale di risulta sul cassone di raccolta, escluso il trasporto a rifiuto. m² x cm [34+19]*5,000		53,00			5,000	265,00		
	SOMMANO...						265,00	1,99	527,35
358 21.01.17	Rimozione di controsoffitto di qualsiasi natura e forma, ... a sul cassone di raccolta, escluso il trasporto a rifiuto. Rimozione di controsoffitto di qualsiasi natura e forma, esclusa la eventuale orditura di sostegno, compreso il carico del materiale di risulta sul cassone di raccolta, escluso il trasporto a rifiuto. Vedi pavimento *53,00						53,00		
	SOMMANO...	m²					53,00	4,74	251,22
359 21.01.23	Rimozione di tubazioni di scarico, acqua, gas, pluviali e ... rto a rifiuto e le eventuali opere di ripristino connesse. Rimozione di tubazioni di scarico, acqua, gas, pluviali e grondaie di qualsiasi diametro e tipo, compresi il carico del materiale di risulta sul cassone di raccolta, escluso il trasporto a rifiuto e le eventuali opere di ripristino connesse. si stima *100,00						100,00		
	SOMMANO...	m					100,00	4,27	427,00
360 21.01.24	Rimozione di apparecchi igienico – sanitari e di ... ifiuto e le eventuali opere di ripristino connesse. Rimozione di apparecchi igienico – sanitari e di riscaldamento compreso il carico del materiale di risulta sul cassone di raccolta, esclusi il trasporto a rifiuto e le eventuali opere di ripristino connesse. [14+9]		23,00				23,00		
	SOMMANO...	cad					23,00	22,35	514,05
361 21.01.25	Trasporto alle pubbliche discariche del comune in cui si ... ssonne, esclusi gli oneri di conferimento a discarica. Trasporto alle pubbliche discariche del comune in cui si eseguono i lavori o nella discarica del comprensorio di cui fa parte il comune medesimo o su aree autorizzate al conf ... i autocarri a cassone scarrabile, compreso il nolo del cassone, esclusi gli oneri di conferimento a discarica. 10,00						10,00		
	SOMMANO...	m³					10,00	32,26	322,60
362 21.01.11	Rimozione di intonaco interno od esterno eseguito con ... sone di raccolta, escluso il trasporto a rifiuto. m² x cm Rimozione di intonaco interno od esterno eseguito con qualsiasi mezzo, compreso l'onere del carico del materiale di risulta sul cassone di raccolta, escluso il trasporto a rifiuto. m² x cm Quantità di cui alla voce rivestimento *0,30*41,00* 3,000		0,30	41,00		3,000	36,90		
	SOMMANO...						36,90	3,94	145,39
	A R I P O R T A R E								644'057,86

COMMITTENTE:

Num.Ord. TARIFFA	DESIGNAZIONE DEI LAVORI	unità di misura	DIMENSIONI				Quantità	IMPORTI	
			par.ug.	lung.	larg.	H/peso		unitario	TOTALE
	R I P O R T O								644'057,86
363 ED.06	Rimozione di tutta l'impiantistica presente nei locali og ... e, il trasporto e il conferimento a discarica autorizzata. Rimozione di tutta l'impiantistica presente nei locali oggetto dei lavori. E precisamente, rimozione di tutto l'impianto di climatizzazione esistente di qualsiasi tipo, split, fan ... non necessarie su indicazione della D.L., il carico su cassone, il trasporto e il conferimento a discarica autorizzata. 1,00						1,00		
	SOMMANO...	a corpo					1,00	469,30	469,30
364 21.01.16	Rimozione di infissi interni od esterni di ogni specie, i ... rto a rifiuto ed eventuali opere di ripristino connesse. Rimozione di infissi interni od esterni di ogni specie, inclusi mostre, succieli, telai, ecc., compresi il carico del materiale di risulta sul cassone di raccolta, esclusi il trasporto a rifiuto ed eventuali opere di ripristino connesse. 2,00*1,000*2,200		2,00		1,000	2,200	4,40		
	SOMMANO...	m ²					4,40	15,78	69,43
365 09.01.02	Intonaco civile per interni dello spessore complessivo di ... istero per dare il lavoro finito a perfetta regola d'arte. Intonaco civile per interni dello spessore complessivo di 2,5 cm, costituito da malta premiscelata cementizia per intonaci a base di inerti calcarei selezionati (diametro massimo ... mpreso l'onere per spigoli e angoli, ed ogni altro onere e magistero per dare il lavoro finito a perfetta regola d'arte. Quantità di cui alla voce rivestimento *0,30*41,00		0,30	41,00			12,30		
	SOMMANO...	m ²					12,30	20,40	250,92
366 09.01.05	Strato di finitura per interni su superfici già intonacat ... istero per dare il lavoro finito a perfetta regola d'arte. Strato di finitura per interni su superfici già intonacate con tonachina premiscelata a base di calce idrata ed inerti selezionati (diametro massimo dell'inerte 0,1 mm), dato in o ... preso l'onere per spigoli e angoli, ed ogni altro onere e magistero per dare il lavoro finito a perfetta regola d'arte. 41,00*0,600		41,00			0,600	24,60		
	SOMMANO...	m ²					24,60	16,77	412,54
367 15.04.01.001	Fornitura e collocazione di punto acqua per impianto ... a punto d'acqua. con tubazione in rame coibentata Ø 14 mm Fornitura e collocazione di punto acqua per impianto idrico per interni con distribuzione a collettore del tipo a passatore, comprensivo di valvola di sezion ... netto passatore in ottone cromato da 3/4". Per costo unitario a punto d'acqua. con tubazione in rame coibentata Ø 14 mm BLOCCO 1 *14,00 BLOCCO 2 *9,00						14,00		
							9,00		
	SOMMANO...	cad					23,00	109,31	2'514,13
	A R I P O R T A R E								647'774,18

COMMITTENTE:

Num.Ord. TARIFFA	DESIGNAZIONE DEI LAVORI	unità di misura	DIMENSIONI				Quantità	IMPORTI	
			par.ug.	lung.	larg.	H/peso		unitario	TOTALE
	R I P O R T O								647'774,18
368 15.04.03.001	Fornitura e collocazione di punto di scarico e ve ... norma UNI EN 12056-1/5. per punto di scarico acque bianche Fornitura e collocazione di punto di scarico e ventilazione per impianto idrico realizzato dal punto di allaccio del sanitario e fino all'innesto nella colonna di scarico ... a perfetta regola d'arte, nei diametri minimi indicati dalla norma UNI EN 12056-1/5. per punto di scarico acque bianche BLOCCO 1 *7,00 BLOCCO 2 *4,00 SOMMANO...	cad					7,00 4,00 <hr/> 11,00	116,95	1'286,45
369 15.04.03.002	Fornitura e collocazione di punto di scarico e ve ... la norma UNI EN 12056-1/5. per punto di scarico acque nere Fornitura e collocazione di punto di scarico e ventilazione per impianto idrico realizzato dal punto di allaccio del sanitario e fino all'innesto nella colonna di scarico ... te a perfetta regola d'arte, nei diametri minimi indicati dalla norma UNI EN 12056-1/5. per punto di scarico acque nere BLOCCO 1 *7,00 BLOCCO 2 *5,00 SOMMANO...	cad					7,00 5,00 <hr/> 12,00	207,90	2'494,80
370 15.04.04	Fornitura e collocazione di rubinetto di arresto in ottone cromato da 1/2" compreso ogni onere e magistero. Fornitura e collocazione di rubinetto di arresto in ottone cromato da 1/2" compreso ogni onere e magistero. BLOCCO1 *14,00 BLOCCO2 *9,00 SOMMANO...	cad					14,00 9,00 <hr/> 23,00	23,80	547,40
371 05.01.10.001	Massetto di sottofondo per pavimentazioni in ... erfetta regola d'arte. collocato all'interno degli edifici Massetto di sottofondo per pavimentazioni in conglomerato cementizio per strutture non armate o debolmente armate, in ambiente secco classe d'esposizione X0 (U ... tura nonché ogni onere e magistero per dare l'opera finita a perfetta regola d'arte. collocato all'interno degli edifici BLOCCO 1 *53,00 SOMMANO...	m²					53,00 <hr/> 53,00	17,92	949,76
372 12.03.04	Fornitura e posa in opera di controsoffitto in ca ... tro necessario per dare il lavoro finito a regola d'arte. Fornitura e posa in opera di controsoffitto in cartongesso dello spessore di 10 mm, compresa la struttura in profili d'acciaio zincato dello spessore minimo di 6/10 di mm, ... garze a nastro e successiva rasatura degli stessi; e quanto altro necessario per dare il lavoro finito a regola d'arte.								
	A R I P O R T A R E								653'052,59

Num.Ord. TARIFFA	DESIGNAZIONE DEI LAVORI	unità di misura	DIMENSIONI				Quantità	IMPORTI	
			par.ug.	lung.	larg.	H/peso		unitario	TOTALE
	R I P O R T O								653'052,59
373 ED.01	Vedi pavimento *53,00 SOMMANO...	m ²					53,00		
							53,00	34,00	1'802,00
	PAVIMENTO. Fornitura e posa in opera di Piastrelle in gre ... spessore 10, colore tabacco, serie resina, o equivalente. PAVIMENTO. Fornitura e posa in opera di Piastrelle in gres porcellanato, antimacchia e ingelive, in prima scelta colorate in massa, pienamente vetrificate, come da norme UNI EN ISO ... asalgrande Padana con superficie Naturale R9 formato 60 x 120, spessore 10, colore tabacco, serie resina, o equivalente. BLOCCO 1 *53,00						53,00		
	SOMMANO...	m ^q					53,00	50,40	2'671,20
374 ED.02	RIVESTIMENTO. Fornitura e posa in opera di Piastrelle in ... sore 10, colore blu o brunello serie earth, o equivalente. RIVESTIMENTO. Fornitura e posa in opera di Piastrelle in gres porcellanato, antimacchia e ingelive, in prima scelta colorate in massa, pienamente vetrificate, come da norme UNI EN ... ande Padana con superficie Naturale R10 formato 60 x 120, spessore 10, colore blu o brunello serie earth, o equivalente. BLOCCO 1-2 *[23+18]*2,400		41,00			2,400	98,40		
	SOMMANO...	m ^q					98,40	53,10	5'225,04
375 ED.03	PARETI HPL 12mm. Fornitura e posa in opera di parete in l ... pavimento con viti a scomparsa non visibili dall'esterno. PARETI HPL 12mm. Fornitura e posa in opera di parete in laminato autoportante ad lata pressione (HPL) HPL sp.12mm (colore a scelta su nostra cartella colori), costituito da strati ... da terra di 60mm con piedino in alluminio regolabile fissato a pavimento con viti a scomparsa non visibili dall'esterno. BLOCCO 1 *5,00*1,55*2,100 1,75*2,100 1,90*2,100 BLOCCO 2 *4,00*1,50*2,100 2,10*2,100		5,00	1,55 1,75 1,90		2,100 2,100 2,100	16,28 3,68 3,99		
	SOMMANO...	m ^q					40,96	116,00	4'751,36
376 ED.03.a	PARETI HPL 100mm. Fornitura e posa in opera di parete a s ... ellulosiche impregnate con resine fenoliche termoindurenti PARETI HPL 100mm. Fornitura e posa in opera di parete a sistema modulare realizzata con struttura portante in ferro verniciato in cataforesi per il passaggio impianto elettrico, sc ... ta su nostra cartella colori), costituito da strati di fibre cellulosiche impregnate con resine fenoliche termoindurenti 6,15*2,700			6,15		2,700	16,61		
	SOMMANO...	m ^q					16,61	217,20	3'607,69
377 ED.03.b	PORTA. Fornitura e posa in opera di porta per interni ad ... o con segnalatore libero/occupato e maniglione orizzontale PORTA. Fornitura e posa in opera di porta per interni ad un'anta battente con imbotte telescopico in								
	A R I P O R T A R E								671'109,88

Num.Ord. TARIFFA	DESIGNAZIONE DEI LAVORI	unità di misura	DIMENSIONI				Quantità	IMPORTI	
			par.ug.	lung.	larg.	H/peso		unitario	TOTALE
	R I P O R T O								671'109,88
	alluminio ossidato argento a spigoli arrotondati con superfici lisce e prive di ... ve/chiave. la porta wc disabili è completa di HCS con nottolino con segnalatore libero/occupato e maniglione orizzontale BLOCCO 1 *3,00*0,90*2,100 BLOCCO 2 *2,00*0,90*2,100		3,00	0,90		2,100	5,67		
	SOMMANO...	mq				2,100	3,78		
							9,45	275,70	2'605,37
378 23.06.09	Fornitura e posa in opera di pittura per interni, ... orre per dare il lavoro compiuto a perfetta regola d'arte. Fornitura e posa in opera di pittura per interni, additivata con speciale cariche ad effetto termo riflettente per la riduzione dei fenomeni di condensa superficia ... elle superfici con idoneo fondo isolante e quanto altro occorre per dare il lavoro compiuto a perfetta regola d'arte. Altre superfici non coperte con rivestimento *20,00						20,00		
	SOMMANO...	m²					20,00	9,05	181,00
379 IS.01	Fornitura e posa in opera di modulo sanitario per wc sosp ... atura - materassino fonodisaccoppiante - piedi di supporto Fornitura e posa in opera di modulo sanitario per wc sospeso per allacciamento allo scarico a parete 25 cm, compreso di cassetta. Autoportante, regolabile in altezza per 2 cm, volu ... c sospesi a 18 cm - materiale di fissaggio per parete in muratura - materassino fonodisaccoppiante - piedi di supporto 2,00						2,00		
	SOMMANO...	cadauno					2,00	570,90	1'141,80
380 IS.01.a	Fornitura e posa in opera di modulo sanitario per wc sospeso per cassetta da incasso combifix Fornitura e posa in opera di modulo sanitario per wc sospeso per cassetta da incasso combifix 10,00						10,00		
	SOMMANO...	cadauno					10,00	207,70	2'077,00
381 IS.02	Fornitura e posa in opera di orinatoio sospeso compreso k ... trezzi, tappo per piletta cromato,accessori per montaggio. Fornitura e posa in opera di orinatoio sospeso compreso kit di montaggio grezzo con placca cieca. Orinatoio in ceramica smalatat bianco lucido, piletta sostituibile dall'alto senza dover smontare l'orinatoio e regolabile in altezza senza attrezzi, tappo per piletta cromato,accessori per montaggio.								
	SOMMANO...	cadauno					0,00	495,40	0,00
382 IS.03	Fornitura e posa in opera di lavabo cm 120mm profondità 4 ... o in ottone cromato universale con regolazione 130/300 mm. Fornitura e posa in opera di lavabo cm 120mm profondità 480mm altezza 170mm doppio foro per rubinetteria.in ceramica smalata bianco compreso di staffe per il fissaggio a muro. con ... popieno. Predisposizione per due miscelatori. Sifone di scarico in ottone cromato universale con regolazione 130/300 mm. 2,00						2,00		
	A R I P O R T A R E						2,00		677'115,05

COMMITTENTE:

Num.Ord. TARIFFA	DESIGNAZIONE DEI LAVORI	unità di misura	DIMENSIONI				Quantità	IMPORTI	
			par.ug.	lung.	larg.	H/peso		unitario	TOTALE
	R I P O R T O						2,00		677'115,05
	SOMMANO...	cadauno					2,00	245,20	490,40
383 IS.04	Lavabo da 60 Fornitura e posa in opera di lavabo cm 60mm profondità 480mm altezza 170mm doppio foro per rubinetteria.in ceramica smaltata bianco compreso di staffe per il fissaggio a muro. con f ... popieno. Predisposizione per due miscelatori. Sifone di scarico in ottone cromato universale con regolazione 130/300 mm. 2,00						2,00		
	SOMMANO...	cadauno					2,00	150,30	300,60
384 IS.08	Fornitura e posa in opera medinate idoneo silicone a parete di specchio piano tagliato a misura: chiaro, spessore 3 mm Fornitura e posa in opera medinate idoneo silicone a parete di specchio piano tagliato a misura: chiaro, spessore 3 mm 2,00*1,20*0,60 2,00*0,60*0,60		2,00 2,00	1,20 0,60	0,600 0,600		1,44 0,72		
	SOMMANO...	mq					2,16	44,20	95,47
385 IS.10	Fornitura e posa in opera di distributore di sapone liqui ... co munito di sistema di sicurezza con chiusura a serratura Fornitura e posa in opera di distributore di sapone liquido verticale da parete realizzato in acciaio inox AISI 304, funzionamento con pulsante a pressione e con finitura lucida o ... stra di controllo esaurimento sapone e coperchio per il rabbocco munito di sistema di sicurezza con chiusura a serratura 4,00						4,00		
	SOMMANO...	cad					4,00	85,30	341,20
386 IS.07	Fornitura e posa in opera di asciugamani elettrico ad aria ... le da 650 a 750 W. Grado di protezione elettrica Classe 1. Fornitura e posa in opera di asciugamani elettrico ad aria compatto con azionamento a fotocellula. Coperchio in acciaio inox AISI 304. Dotato di sensore automatico di temperatura ch ... rcizio 220/240V. Frequenza di rete 50/60 Hz. assorbimento totale da 650 a 750 W. Grado di protezione elettrica Classe 1. 5,00						5,00		
	SOMMANO...	cad					5,00	245,70	1'228,50
387 IS.05	Fornitura e posa in opera di vaso sospeso in ceramica sma ... are colati poliestere, compreso di accessori per montaggio Fornitura e posa in opera di vaso sospeso in ceramica smaltata bianco lucido. dimensioni larghezza 350 profondità 540 altezza 340. Con sistema RIMFREE completo di sedile con chiusura ammortizzata in legno truciolare colati poliestere, compreso di accessori per montaggio BLOCCO 1 *7,00 BLOCCO 2 *5,00						7,00 5,00		
	SOMMANO...	cadauno					12,00	254,00	3'048,00
	A R I P O R T A R E								682'619,22

COMMITTENTE:

Num.Ord. TARIFFA	DESIGNAZIONE DEI LAVORI	unità di misura	DIMENSIONI				Quantità	IMPORTI		
			par.ug.	lung.	larg.	H/peso		unitario	TOTALE	
	R I P O R T O								682'619,22	
388 IS.09	Fornitura e posa in opera di portascopino wc realizzato i ... di apposita piastra metallica per ancoraggio alla parete. Fornitura e posa in opera di portascopino wc realizzato in acciaio inox AISI 304 con finitura lucida o satinata; completo di scopino in materiale plastico con manico in acciaio. Dotato di apposita piastra metallica per ancoraggio alla parete. 12,00	cadauno					12,00			
	SOMMANO...						12,00	62,80	753,60	
389 IS.06	Miscelatore elettronico per lavabo con comando ad infrarosso ... ello tipo Grohe 36315000 Eurosmart Cosmo E, o equivalente. Miscelatore elettronico per lavabo con comando ad infrarossi e limitatore di temperatura regolabile , sensore IR bi-direzionale per impostazione e controllo dei parametri di funzio ... marchio CE I gruppo di insonorizzazione secondo DIN 4109. Modello tipo Grohe 36315000 Eurosmart Cosmo E, o equivalente. BLOCCO 1-2 *6,00	cadauno					6,00			
	SOMMANO...						6,00	329,90	1'979,40	
390 15.01.01	Fornitura e collocazione di buttatoio in fire-clay delle ... e l'opera completa e funzionante a perfetta regola d'arte. Fornitura e collocazione di buttatoio in fire-clay delle dimensioni di 40x40 cm, poggiato su muratura di mattoni, completo di tappo e catenella, apparecchiatura di erogazione cost ... ntificazione, già predisposti, e quanto altro occorrente per dare l'opera completa e funzionante a perfetta regola d'arte. 1,00	cad					1,00			
	SOMMANO...						1,00	217,22	217,22	
	A40 - PALAZZO REBURDONE (SpCat 15)									
391 21.01.04	Demolizione di tramezzi in laterizio, forati di cemento o ... a sul cassone di raccolta, escluso il trasporto a rifiuto. Demolizione di tramezzi in laterizio, forati di cemento o gesso dello spessore non superiore a 15 cm. compresi gli eventuali rivestimenti e intonaci con l'onere del carico del materiale di risulta sul cassone di raccolta, escluso il trasporto a rifiuto. BLOCCO 1 *1,10*10,000*3,000 BLOCCO 2 *3,00*3,00*10,000*3,000 3,85*10,000*3,000 4,00*2,10*10,000*3,000	m ² x cm								
	SOMMANO...						33,00			
			3,00	3,00	10,000	3,000	270,00			
				3,85	10,000	3,000	115,50			
			4,00	2,10	10,000	3,000	252,00			
	SOMMANO...						670,50	0,99	663,80	
392 21.01.06	Demolizione di pavimenti e rivestimenti interni od e ... a sul cassone di raccolta, escluso il trasporto a rifiuto. Demolizione di pavimenti e rivestimenti interni od esterni quali piastrelle, mattoni in graniglia di marmo, e simili, compresi la demolizione e la rimozione dell'ave ... di cm 2, nonché l'onere per il carico del materiale di risulta sul cassone di raccolta, escluso il trasporto a rifiuto. BLOCCO 1									
	A R I P O R T A R E								686'233,24	

Num.Ord. TARIFFA	DESIGNAZIONE DEI LAVORI	unità di misura	DIMENSIONI				Quantità	IMPORTI	
			par.ug.	lung.	larg.	H/peso		unitario	TOTALE
	R I P O R T O								686'233,24
	Pavimenti *4,00 Rivestimenti *10,00*1,800 BLOCCO 2 Pavimenti *23,00 Rivestimenti *20,00*1,800 SOMMANO...	m ²	10,00			1,800	4,00 18,00		
			20,00			1,800	23,00 36,00		
							81,00	10,84	878,04
393 21.01.09	Demolizione di massetti di malta, calcestruzzi magri, gre ... sone di raccolta, escluso il trasporto a rifiuto. m² x cm Demolizione di massetti di malta, calcestruzzi magri, gretonati e simili, di qualsiasi spessore, compreso il carico del materiale di risulta sul cassone di raccolta, escluso il trasporto a rifiuto. m ² x cm [4+23]*5,000		27,00			5,000	135,00		
	SOMMANO...						135,00	1,99	268,65
394 21.01.17	Rimozione di controsoffitto di qualsiasi natura e forma, ... a sul cassone di raccolta, escluso il trasporto a rifiuto. Rimozione di controsoffitto di qualsiasi natura e forma, esclusa la eventuale orditura di sostegno, compreso il carico del materiale di risulta sul cassone di raccolta, escluso il trasporto a rifiuto. Vedi pavimento *27,00	m ²					27,00		
	SOMMANO...						27,00	4,74	127,98
395 21.01.23	Rimozione di tubazioni di scarico, acqua, gas, pluviali e ... rto a rifiuto e le eventuali opere di ripristino connesse. Rimozione di tubazioni di scarico, acqua, gas, pluviali e grondaie di qualsiasi diametro e tipo, compresi il carico del materiale di risulta sul cassone di raccolta, escluso il trasporto a rifiuto e le eventuali opere di ripristino connesse. si stima *80,00	m					80,00		
	SOMMANO...						80,00	4,27	341,60
396 21.01.24	Rimozione di apparecchi igienico – sanitari e di ... ifiuto e le eventuali opere di ripristino connesse. Rimozione di apparecchi igienico – sanitari e di riscaldamento compreso il carico del materiale di risulta sul cassone di raccolta, esclusi il trasporto a rifiuto e le eventuali opere di ripristino connesse. [2+8]	cad	10,00				10,00		
	SOMMANO...						10,00	22,35	223,50
397 21.01.25	Trasporto alle pubbliche discariche del comune in cui si ... ssonne, esclusi gli oneri di conferimento a discarica. Trasporto alle pubbliche discariche del comune in cui si eseguono i lavori o nella discarica del comprensorio di cui fa parte il comune medesimo o su aree autorizzate al conf ... i autocarri a cassone scarrabile, compreso il nolo del cassone, esclusi gli oneri di conferimento a discarica. 10,00	m ³					10,00		
	SOMMANO...						10,00	32,26	322,60
398	Rimozione di intonaco interno od esterno eseguito								
	A R I P O R T A R E								688'395,61

COMMITTENTE:

Num.Ord. TARIFFA	DESIGNAZIONE DEI LAVORI	unità di misura	DIMENSIONI				Quantità	IMPORTI	
			par.ug.	lung.	larg.	H/peso		unitario	TOTALE
	R I P O R T O								688'395,61
21.01.11	<p>con ... sone di raccolta, escluso il trasporto a rifiuto. m² x cm Rimozione di intonaco interno od esterno eseguito con qualsiasi mezzo, compreso l'onere del carico del materiale di risulta sul cassone di raccolta, escluso il trasporto a rifiuto. m² x cm Quantità di cui alla voce rivestimento *0,30*30,00* 3,000</p> <p style="text-align: right;">SOMMANO...</p>		0,30	30,00		3,000	27,00		
							27,00	3,94	106,38
399 ED.06	<p>Rimozione di tutta l'impiantistica presente nei locali og ... e, il trasporto e il conferimento a discarica autorizzata. Rimozione di tutta l'impiantistica presente nei locali oggetto dei lavori. E precisamente, rimozione di tutto l'impianto di climatizzazione esistente di qualsiasi tipo, split, fan ... non necessarie su indicazione della D.L., il carico su cassone, il trasporto e il conferimento a discarica autorizzata. 1,00</p> <p style="text-align: right;">SOMMANO...</p>	a corpo					1,00		
							1,00	469,30	469,30
400 21.01.16	<p>Rimozione di infissi interni od esterni di ogni specie, i ... rto a rifiuto ed eventuali opere di ripristino connesse. Rimozione di infissi interni od esterni di ogni specie, inclusi mostre, succieli, telai, ecc., compresi il carico del materiale di risulta sul cassone di raccolta, esclusi il trasporto a rifiuto ed eventuali opere di ripristino connesse. 2,00*1,000*2,200</p> <p style="text-align: right;">SOMMANO...</p>	m²	2,00		1,000	2,200	4,40		
							4,40	15,78	69,43
401 09.01.02	<p>Intonaco civile per interni dello spessore complessivo di ... istero per dare il lavoro finito a perfetta regola d'arte. Intonaco civile per interni dello spessore complessivo di 2,5 cm, costituito da malta premiscelata cementizia per intonaci a base di inerti calcarei selezionati (diametro massimo ... mpreso l'onere per spigoli e angoli, ed ogni altro onere e magistero per dare il lavoro finito a perfetta regola d'arte. Quantità di cui alla voce rivestimento *0,30*30,00</p> <p style="text-align: right;">SOMMANO...</p>	m²	0,30	30,00			9,00		
							9,00	20,40	183,60
402 09.01.05	<p>Strato di finitura per interni su superfici già intonacat ... istero per dare il lavoro finito a perfetta regola d'arte. Strato di finitura per interni su superfici già intonacate con tonachina premiscelata a base di calce idrata ed inerti selezionati (diametro massimo dell'inerte 0,1 mm), dato in o ... preso l'onere per spigoli e angoli, ed ogni altro onere e magistero per dare il lavoro finito a perfetta regola d'arte. 30,00*0,600</p> <p style="text-align: right;">SOMMANO...</p>	m²	30,00			0,600	18,00		
							18,00	16,77	301,86
403 15.04.01.001	<p>Fornitura e collocazione di punto acqua per impianto ... a punto d'acqua. con tubazione in rame coibentata Ø 14 mm Fornitura e collocazione di punto acqua per impianto idrico per interni con distribuzione a collettore del tipo a passatore, comprensivo di</p>								
	A R I P O R T A R E								689'526,18

COMMITTENTE:

Num.Ord. TARIFFA	DESIGNAZIONE DEI LAVORI	unità di misura	DIMENSIONI				Quantità	IMPORTI	
			par.ug.	lung.	larg.	H/peso		unitario	TOTALE
	R I P O R T O								689'526,18
	valvola di sezione ... netto passatore in ottone cromato da 3/4". Per costo unitario a punto d'acqua. con tubazione in rame coibentata Ø 14 mm BLOCCO 1 *[2+8]		10,00				10,00		
	SOMMANO...	cad					10,00	109,31	1'093,10
404 15.04.03.001	Fornitura e collocazione di punto di scarico e ve ... norma UNI EN 12056-1/5. per punto di scarico acque bianche Fornitura e collocazione di punto di scarico e ventilazione per impianto idrico realizzato dal punto di allaccio del sanitario e fino all'innesto nella colonna di scarico ... a perfetta regola d'arte, nei diametri minimi indicati dalla norma UNI EN 12056-1/5. per punto di scarico acque bianche BLOCCO 1 *[1+2]		3,00				3,00		
	SOMMANO...	cad					3,00	116,95	350,85
405 15.04.03.002	Fornitura e collocazione di punto di scarico e ve ... la norma UNI EN 12056-1/5. per punto di scarico acque nere Fornitura e collocazione di punto di scarico e ventilazione per impianto idrico realizzato dal punto di allaccio del sanitario e fino all'innesto nella colonna di scarico ... te a perfetta regola d'arte, nei diametri minimi indicati dalla norma UNI EN 12056-1/5. per punto di scarico acque nere BLOCCO 1 *4,00						4,00		
	SOMMANO...	cad					4,00	207,90	831,60
406 15.04.04	Fornitura e collocazione di rubinetto di arresto in ottone cromato da 1/2" compreso ogni onere e magistero. Fornitura e collocazione di rubinetto di arresto in ottone cromato da 1/2" compreso ogni onere e magistero. BLOCCO 1 *8,00						8,00		
	SOMMANO...	cad					8,00	23,80	190,40
407 05.01.10.001	Massetto di sottofondo per pavimentazioni in ... erfetta regola d'arte. collocato all'interno degli edifici Massetto di sottofondo per pavimentazioni in conglomerato cementizio per strutture non armate o debolmente armate, in ambiente secco classe d'esposizione X0 (U ... tura nonché ogni onere e magistero per dare l'opera finita a perfetta regola d'arte. collocato all'interno degli edifici BLOCCO 1 *27,00						27,00		
	SOMMANO...	m²					27,00	17,92	483,84
408 12.03.04	Fornitura e posa in opera di controsoffitto in ca ... tro necessario per dare il lavoro finito a regola d'arte. Fornitura e posa in opera di controsoffitto in cartongesso dello spessore di 10 mm, compresa la struttura in profili d'acciaio zincato dello spessore minimo di 6/10 di mm, ... garze a nastro e successiva								
	A R I P O R T A R E								692'475,97

Num.Ord. TARIFFA	DESIGNAZIONE DEI LAVORI	unità di misura	DIMENSIONI				Quantità	IMPORTI	
			par.ug.	lung.	larg.	H/peso		unitario	TOTALE
	R I P O R T O								692'475,97
409 ED.01	<p>rasatura degli stessi; e quanto altro necessario per dare il lavoro finito a regola d'arte. Vedi pavimento *27,00</p> <p style="text-align: right;">SOMMANO...</p> <p>PAVIMENTO. Fornitura e posa in opera di Piastrelle in gre ... spessore 10, colore tabacco, serie resina, o equivalente. PAVIMENTO. Fornitura e posa in opera di Piastrelle in gres porcellanato, antimacchia e ingelive, in prima scelta colorate in massa, pienamente vetrificate, come da norme UNI EN ISO ... asalgrande Padana con superficie Naturale R9 formato 60 x 120, spessore 10, colore tabacco, serie resina, o equivalente. BLOCCO 1-2 *27,00</p>	m ²					27,00		
							27,00	34,00	918,00
410 ED.02	<p>RIVESTIMENTO. Fornitura e posa in opera di Piastrelle in ... sore 10, colore blu o brunello serie earth, o equivalente. RIVESTIMENTO. Fornitura e posa in opera di Piastrelle in gres porcellanato, antimacchia e ingelive, in prima scelta colorate in massa, pienamente vetrificate, come da norme UNI EN ... ande Padana con superficie Naturale R10 formato 60 x 120, spessore 10, colore blu o brunello serie earth, o equivalente. BLOCCO 1-2 *[10+20]*2,400</p> <p style="text-align: right;">SOMMANO...</p>	m ^q					27,00		
							27,00	50,40	1'360,80
411 ED.03	<p>PARETI HPL 12mm. Fornitura e posa in opera di parete in l ... pavimento con viti a scomparsa non visibili dall'esterno. PARETI HPL 12mm. Fornitura e posa in opera di parete in laminato autoportante ad alta pressione (HPL) HPL sp.12mm (colore a scelta su nostra cartella colori), costituito da strati ... da terra di 60mm con piedino in alluminio regolabile fissato a pavimento con viti a scomparsa non visibili dall'esterno. BLOCCO 1 *1,00*2,100 BLOCCO 2 *2,00*3,00*2,100 2,00*1,20*2,100 3,00*2,10*2,100</p> <p style="text-align: right;">SOMMANO...</p>	m ^q	30,00			2,400	72,00		
							72,00	53,10	3'823,20
412 ED.03.a	<p>PARETI HPL 100mm. Fornitura e posa in opera di parete a s ... ellulosiche impregnate con resine fenoliche termoindurenti PARETI HPL 100mm. Fornitura e posa in opera di parete a sistema modulare realizzata con struttura portante in ferro verniciato in cataforesi per il passaggio impianto elettrico, sc ... ta su nostra cartella colori), costituito da strati di fibre cellulosiche impregnate con resine fenoliche termoindurenti BLOCCO 2 *2,10*2,700 3,00*2,700</p> <p style="text-align: right;">SOMMANO...</p>	m ^q					2,100 2,100 2,100 2,100	2,10 12,60 5,04 13,23	
							32,97	116,00	3'824,52
413 ED.03.b	<p>PORTA. Fornitura e posa in opera di porta per interni ad ... o con segnalatore libero/occupato e maniglione orizzontale</p> <p style="text-align: right;">SOMMANO...</p>	m ^q					2,700 2,700	5,67 8,10	
							13,77	217,20	2'990,84
	A R I P O R T A R E								705'393,33

COMMITTENTE:

Num.Ord. TARIFFA	DESIGNAZIONE DEI LAVORI	unità di misura	DIMENSIONI				Quantità	IMPORTI	
			par.ug.	lung.	larg.	H/peso		unitario	TOTALE
	R I P O R T O								705'393,33
414 23.06.09	<p>PORTA. Fornitura e posa in opera di porta per interni ad un'anta battente con imbotte telescopico in alluminio ossidato argento a spigoli arrotondati con superfici lisce e prive di ... ve/chiave. la porta wc disabili è completa di HCS con nottolino con segnalatore libero/occupato e maniglione orizzontale</p> <p>BLOCCO 1 *0,90*2,100</p> <p>BLOCCO 2 *2,00*0,90*2,100</p> <p style="text-align: right;">SOMMANO...</p>	mq		0,90		2,100	1,89		
			2,00	0,90		2,100	3,78		
							5,67	275,70	1'563,22
415 IS.01	<p>Fornitura e posa in opera di pittura per interni, ... orre per dare il lavoro compiuto a perfetta regola d'arte.</p> <p>Fornitura e posa in opera di pittura per interni, additivata con speciale cariche ad effetto termo riflettente per la riduzione dei fenomeni di condensa superficia ... elle superfici con idoneo fondo isolante e quanto altro occorre per dare il lavoro compiuto a perfetta regola d'arte.</p> <p>Altre superfici non coperte con rivestimento *15,00</p> <p style="text-align: right;">SOMMANO...</p>	m²					15,00		
							15,00	9,05	135,75
416 IS.01.a	<p>Fornitura e posa in opera di modulo sanitario per wc sosp ... atura - materassino fonodisaccoppiante - piedi di supporto</p> <p>Fornitura e posa in opera di modulo sanitario per wc sospeso per allacciamento allo scarico a parete 25 cm, compreso di cassetta. Autoportante, regolabile in altezza per 2 cm, volu ... c sospesi a 18 cm - materiale di fissaggio per parete in muratura - materassino fonodisaccoppiante - piedi di supporto</p> <p>2,00</p> <p style="text-align: right;">SOMMANO...</p>	cadauno					2,00		
							2,00	570,90	1'141,80
417 IS.02	<p>Fornitura e posa in opera di modulo sanitario per wc sospeso per cassetta da incasso combifix</p> <p>Fornitura e posa in opera di modulo sanitario per wc sospeso per cassetta da incasso combifix</p> <p>5,00</p> <p style="text-align: right;">SOMMANO...</p>	cadauno					5,00		
							5,00	207,70	1'038,50
418 IS.03	<p>Fornitura e posa in opera di orinatoio sospeso compreso k ... trezzi, tappo per piletta cromato,accessori per montaggio.</p> <p>Fornitura e posa in opera di orinatoio sospeso compreso kit di montaggio grezzo con placca cieca. Orinatoio in ceramica smalatat bianco lucido, piletta sostituibile dall'alto senza dover smontare l'orinatoio e regolabile in altezza senza attrezzi, tappo per piletta cromato,accessori per montaggio.</p> <p style="text-align: right;">SOMMANO...</p>	cadauno					0,00	495,40	0,00
418 IS.03	<p>Fornitura e posa in opera di lavabo cm 120mm profondità 4 ... o in ottone cromato universale con regolazione 130/300 mm.</p> <p>Fornitura e posa in opera di lavabo cm 120mm profondità 480mm altezza 170mm doppio foro per rubinetteria.in ceramica smalata bianco compreso di staffe per il fissaggio a muro. con ... popieno. Predisposizione per due miscelatori. Sifone di scarico in ottone cromato universale con regolazione 130/300</p>								
	A R I P O R T A R E								709'272,60

Num.Ord. TARIFFA	DESIGNAZIONE DEI LAVORI	unità di misura	DIMENSIONI				Quantità	IMPORTI	
			par.ug.	lung.	larg.	H/peso		unitario	TOTALE
	R I P O R T O								709'272,60
419 IS.04	mm. 1,00 SOMMANO... Lavabo da 60 Fornitura e posa in opera di lavabo cm 60mm profondità 480mm altezza 170mm doppio foro per rubinetteria.in ceramica smaltata bianco compreso di staffe per il fissaggio a muro. con f ... popieno. Predisposizione per due miscelatori. Sifone di scarico in ottone cromato universale con regolazione 130/300 mm. 1,00	cadauno					1,00		
							1,00	245,20	245,20
420 IS.08	Fornitura e posa in opera medinate idoneo silicone a parete di specchio piano tagliato a misura: chiaro, spessore 3 mm Fornitura e posa in opera medinate idoneo silicone a parete di specchio piano tagliato a misura: chiaro, spessore 3 mm 1,00*1,20*0,600 1,00*0,60*0,600		1,00 1,00	1,20 0,60	0,600 0,600		0,72 0,36		
	SOMMANO...	mq					1,08	44,20	47,74
421 IS.10	Fornitura e posa in opera di distributore di sapone liqui ... co munito di sistema di sicurezza con chiusura a serratura Fornitura e posa in opera di distributore di sapone liquido verticale da parete realizzato in acciaio inox AISI 304, funzionamento con pulsante a pressione e con finitura lucida o ... stra di controllo esaurimento sapone e coperchio per il rabbocco munito di sistema di sicurezza con chiusura a serratura 2,00						2,00		
	SOMMANO...	cad					2,00	85,30	170,60
422 IS.07	Fornitura e posa in opera di asciugamani elettrico ad aria ... le da 650 a 750 W. Grado di protezione elettrica Classe 1. Fornitura e posa in opera di asciugamani elettrico ad aria compatto con azionamento a fotocellula. Coperchio in acciaio inox AISI 304. Dotato di sensore automatico di temperatura ch ... rcizio 220/240V. Frequenza di rete 50/60 Hz. assorbimento totale da 650 a 750 W. Grado di protezione elettrica Classe 1. 3,00						3,00		
	SOMMANO...	cad					3,00	245,70	737,10
423 IS.05	Fornitura e posa in opera di vaso sospeso in ceramica sma ... are colati poliestere, compreso di accessori per montaggio Fornitura e posa in opera di vaso sospeso in ceramica smaltata bianco lucido. dimensioni larghezza 350 profondità 540 altezza 340. Con sistema RIMFREE completo di sedile con chiusura ammortizzata in legno truciolare colati poliestere, compreso di accessori per montaggio BLOCCO 1 *1,00 BLOCCO 2 *3,00						1,00 3,00		
	A R I P O R T A R E						4,00		710'623,54

COMMITTENTE:

Num.Ord. TARIFFA	DESIGNAZIONE DEI LAVORI	unità di misura	DIMENSIONI				Quantità	IMPORTI	
			par.ug.	lung.	larg.	H/peso		unitario	TOTALE
	R I P O R T O						4,00		710'623,54
424 IS.09	SOMMANO... Fornitura e posa in opera di portascopino wc realizzato i ... di apposita piastra metallica per ancoraggio alla parete. Fornitura e posa in opera di portascopino wc realizzato in acciaio inox AISI 304 con finitura lucida o satinata; completo di scopino in materiale plastico con manico in acciaio. Dotato di apposita piastra metallica per ancoraggio alla parete. 4,00	cadauno					4,00	254,00	1'016,00
425 IS.06	SOMMANO... Miscelatore elettronico per lavabo con comando ad infraro ... ello tipo Grohe 36315000 Eurosmart Cosmo E, o equivalente. Miscelatore elettronico per lavabo con comando ad infrarossi e limitatore di temperatura regolabile , sensore IR bi-direzionale per impostazione e controllo dei parametri di funzi ... marchio CE I gruppo di insonorizzazione secondo DIN 4109. Modello tipo Grohe 36315000 Eurosmart Cosmo E, o equivalente. BLOCCO 1-2 *3,00	cadauno					4,00	62,80	251,20
426 15.01.01	SOMMANO... Fornitura e collocazione di buttatoio in fire-clay delle ... e l'opera completa e funzionante a perfetta regola d'arte. Fornitura e collocazione di buttatoio in fire-clay delle dimensioni di 40x40 cm, poggiato su muratura di mattoni, completo di tappo e catenella, apparecchiatura di erogazione cost ... ntificazione, già predisposti, e quanto altro occorrente per dare l'opera completa e funzionante a perfetta regola d'arte. 1,00	cadauno					3,00	329,90	989,70
427 21.01.04	SOMMANO... EX CONSERVATORIO VERGINI DI S. AGATA (SpCat 6) Demolizione di tramezzi in laterizio, forati di cemento o ... a sul cassone di raccolta, escluso il trasporto a rifiuto. Demolizione di tramezzi in laterizio, forati di cemento o gesso dello spessore non superiore a 15 cm. compresi gli eventuali rivestimenti e intonaci con l'onere del carico del materiale di risulta sul cassone di raccolta, escluso il trasporto a rifiuto. PIANO TERRA BLOCCO 1 Pareti wc *[4,29+1,42+1,42+1,42+0,60+0,60+0,60+2,70+1,40+1,40+1,40+4,47]*10,000*3,000 BLOCCO 2 Pareti wc *[0,85+1,70+3,14+1,36+1,36]*10,000*3,000 PIANO PRIMO BLOCCO 1 *2,00*1,37*10,000*3,000 [4,19+1,07]*10,000*3,000 6,26*10,000*3,000 [4,58+1,33+1,33+1,33]*10,000*3,000	cad					1,00	217,22	217,22
	SOMMANO...	m ² x cm					1,00		
	A R I P O R T A R E						1'588,80	0,99	1'572,91
									714'670,57

Num.Ord. TARIFFA	DESIGNAZIONE DEI LAVORI	unità di misura	DIMENSIONI				Quantità	IMPORTI		
			par.ug.	lung.	larg.	H/peso		unitario	TOTALE	
	R I P O R T O								714'670,57	
428 21.01.06	Demolizione di pavimenti e rivestimenti interni od e ... a sul cassone di raccolta, escluso il trasporto a rifiuto. Demolizione di pavimenti e rivestimenti interni od esterni quali piastrelle, mattoni in graniglia di marmo, e simili, compresi la demolizione e la rimozione dell'ave ... di cm 2, nonché l'onere per il carico del materiale di risulta sul cassone di raccolta, escluso il trasporto a rifiuto. PIANO TERRA BLOCCO 1 Pavimento *23,00 Rivestimento *19,00*1,800 BLOCCO 2 Pavimento *21,00 Rivestimento *21,00*1,800 PIANO PRIMO BLOCCO 1 Pavimento *31,00 Rivestimento *24,00*1,800 SOMMANO...	m ²								
			19,00			1,800	23,00 34,20			
			21,00			1,800	21,00 37,80			
			24,00			1,800	31,00 43,20			
							190,20	10,84	2'061,77	
429 21.01.09	Demolizione di massetti di malta, calcestruzzi magri, gre ... sone di raccolta, escluso il trasporto a rifiuto. m² x cm Demolizione di massetti di malta, calcestruzzi magri, gretonati e simili, di qualsiasi spessore, compreso il carico del materiale di risulta sul cassone di raccolta, escluso il trasporto a rifiuto. m ² x cm [23+21+31]*5,000 SOMMANO...									
			75,00			5,000	375,00			
							375,00	1,99	746,25	
430 21.01.17	Rimozione di controsoffitto di qualsiasi natura e forma, ... a sul cassone di raccolta, escluso il trasporto a rifiuto. Rimozione di controsoffitto di qualsiasi natura e forma, esclusa la eventuale orditura di sostegno, compreso il carico del materiale di risulta sul cassone di raccolta, escluso il trasporto a rifiuto. 75,00 SOMMANO...	m ²								
							75,00			
							75,00	4,74	355,50	
431 21.01.23	Rimozione di tubazioni di scarico, acqua, gas, pluviali e ... rto a rifiuto e le eventuali opere di ripristino connesse. Rimozione di tubazioni di scarico, acqua, gas, pluviali e grondaie di qualsiasi diametro e tipo, compresi il carico del materiale di risulta sul cassone di raccolta, escluso il trasporto a rifiuto e le eventuali opere di ripristino connesse. si stima *100,00 SOMMANO...	m								
							100,00			
							100,00	4,27	427,00	
432 21.01.24	Rimozione di apparecchi igienico – sanitari e di ... ifiuto e le eventuali opere di ripristino connesse. Rimozione di apparecchi igienico – sanitari e di riscaldamento compreso il carico del materiale di risulta sul cassone di raccolta, esclusi il trasporto a rifiuto e le eventuali opere di ripristino connesse. [8+12+14] SOMMANO...	cad								
			34,00				34,00			
							34,00	22,35	759,90	
	A R I P O R T A R E								719'020,99	

COMMITTENTE:

Num.Ord. TARIFFA	DESIGNAZIONE DEI LAVORI	unità di misura	DIMENSIONI				Quantità	IMPORTI	
			par.ug.	lung.	larg.	H/peso		unitario	TOTALE
	R I P O R T O								719'020,99
433 21.01.25	Trasporto alle pubbliche discariche del comune in cui si ... ssona, esclusi gli oneri di conferimento a discarica. Trasporto alle pubbliche discariche del comune in cui si eseguono i lavori o nella discarica del comprensorio di cui fa parte il comune medesimo o su aree autorizzate al conf ... i autocarri a cassone scarrabile, compreso il nolo del cassone, esclusi gli oneri di conferimento a discarica. 10,00						10,00		
	SOMMANO...	m ³					10,00	32,26	322,60
434 21.01.11	Rimozione di intonaco interno od esterno eseguito con ... sone di raccolta, escluso il trasporto a rifiuto. m² x cm Rimozione di intonaco interno od esterno eseguito con qualsiasi mezzo, compreso l'onere del carico del materiale di risulta sul cassone di raccolta, escluso il trasporto a rifiuto. m ² x cm Quantità di cui alla voce rivestimento *0,30*64,00* 3,000		0,30	64,00		3,000	57,60		
	SOMMANO...						57,60	3,94	226,94
435 ED.06	Rimozione di tutta l'impiantistica presente nei locali og ... e, il trasporto e il conferimento a discarica autorizzata. Rimozione di tutta l'impiantistica presente nei locali oggetto dei lavori. E precisamente, rimozione di tutto l'impianto di climatizzazione esistente di qualsiasi tipo, split, fan ... non necessarie su indicazione della D.L., il carico su cassone, il trasporto e il conferimento a discarica autorizzata. 1,00						1,00		
	SOMMANO...	a corpo					1,00	469,30	469,30
436 21.01.16	Rimozione di infissi interni od esterni di ogni specie, i ... rto a rifiuto ed eventuali opere di ripristino connesse. Rimozione di infissi interni od esterni di ogni specie, inclusi mostre, succieli, telai, ecc., compresi il carico del materiale di risulta sul cassone di raccolta, esclusi il trasporto a rifiuto ed eventuali opere di ripristino connesse. 2,00*1,000*2,200		2,00		1,000	2,200	4,40		
	SOMMANO...	m ²					4,40	15,78	69,43
437 09.01.02	Intonaco civile per interni dello spessore complessivo di ... istero per dare il lavoro finito a perfetta regola d'arte. Intonaco civile per interni dello spessore complessivo di 2,5 cm, costituito da malta premiscelata cementizia per intonaci a base di inerti calcarei selezionati (diametro massimo ... mpreso l'onere per spigoli e angoli, ed ogni altro onere e magistero per dare il lavoro finito a perfetta regola d'arte. Quantità di cui alla voce rivestimento *0,30*64,00		0,30	64,00			19,20		
	SOMMANO...	m ²					19,20	20,40	391,68
438 09.01.05	Strato di finitura per interni su superfici già intonacat ... istero per dare il lavoro finito a perfetta regola d'arte. Strato di finitura per interni su superfici già intonacate con tonachina premiscelata a base di calce idrata ed								
	A R I P O R T A R E								720'500,94

COMMITTENTE:

Num.Ord. TARIFFA	DESIGNAZIONE DEI LAVORI	unità di misura	DIMENSIONI				Quantità	IMPORTI	
			par.ug.	lung.	larg.	H/peso		unitario	TOTALE
	R I P O R T O								720'500,94
439 15.04.01.001	<p>inerti selezionati (diametro massimo dell'inerte 0,1 mm), dato in o ... preso l'onere per spigoli e angoli, ed ogni altro onere e magistero per dare il lavoro finito a perfetta regola d'arte. 64,00*0,600</p> <p style="text-align: right;">SOMMANO...</p> <p>Fornitura e collocazione di punto acqua per impianto ... a punto d'acqua. con tubazione in rame coibentata Ø 14 mm Fornitura e collocazione di punto acqua per impianto idrico per interni con distribuzione a collettore del tipo a passatore, comprensivo di valvola di sezion ... netto passatore in ottone cromato da 3/4". Per costo unitario a punto d'acqua. con tubazione in rame coibentata Ø 14 mm</p> <p>PIANO TERRA BLOCCO 1 *12,00 BLOCCO 2 *8,00 PIANO PRIMO BLOCCO 1 *14,00</p> <p style="text-align: right;">SOMMANO...</p>	m ²	64,00			0,600	38,40	16,77	643,97
440 15.04.03.001	<p>Fornitura e collocazione di punto di scarico e ve ... norma UNI EN 12056-1/5. per punto di scarico acque bianche Fornitura e collocazione di punto di scarico e ventilazione per impianto idrico realizzato dal punto di allaccio del sanitario e fino all'innesto nella colonna di scarico ... a perfetta regola d'arte, nei diametri minimi indicati dalla norma UNI EN 12056-1/5. per punto di scarico acque bianche</p> <p>PIANO TERRA BLOCCO 1 *4,00 BLOCCO 2 *4,00 PIANO PRIMO BLOCCO 1 *7,00</p> <p style="text-align: right;">SOMMANO...</p>	cad					12,00	109,31	3'716,54
441 15.04.03.002	<p>Fornitura e collocazione di punto di scarico e ve ... la norma UNI EN 12056-1/5. per punto di scarico acque nere Fornitura e collocazione di punto di scarico e ventilazione per impianto idrico realizzato dal punto di allaccio del sanitario e fino all'innesto nella colonna di scarico ... te a perfetta regola d'arte, nei diametri minimi indicati dalla norma UNI EN 12056-1/5. per punto di scarico acque nere</p> <p>PIANO TERRA BLOCCO 1 *9,00 BLOCCO 2 *4,00 PIANO PRIMO BLOCCO 1 *7,00</p> <p style="text-align: right;">SOMMANO...</p>	cad					8,00	116,95	1'754,25
442	<p>Fornitura e collocazione di punto di scarico e ve ... la norma UNI EN 12056-1/5. per punto di scarico acque nere Fornitura e collocazione di punto di scarico e ventilazione per impianto idrico realizzato dal punto di allaccio del sanitario e fino all'innesto nella colonna di scarico ... te a perfetta regola d'arte, nei diametri minimi indicati dalla norma UNI EN 12056-1/5. per punto di scarico acque nere</p> <p>PIANO TERRA BLOCCO 1 *9,00 BLOCCO 2 *4,00 PIANO PRIMO BLOCCO 1 *7,00</p> <p style="text-align: right;">SOMMANO...</p>	cad					7,00	207,90	4'158,00
442	Fornitura e collocazione di rubinetto di arresto in							20,00	
	A R I P O R T A R E								730'773,70

COMMITTENTE:

Num.Ord. TARIFFA	DESIGNAZIONE DEI LAVORI	unità di misura	DIMENSIONI				Quantità	IMPORTI	
			par.ug.	lung.	larg.	H/peso		unitario	TOTALE
	R I P O R T O								730'773,70
15.04.04	ottone cromato da 1/2" compreso ogni onere e magistero. Fornitura e collocazione di rubinetto di arresto in ottone cromato da 1/2" compreso ogni onere e magistero. PIANO TERRA BLOCCO 1 *10,00 BLOCCO 2 *7,00 PIANO SECONDO BLOCCO 1 *13,00						10,00 7,00 13,00		
	SOMMANO...	cad					30,00	23,80	714,00
443 05.01.10.001	Massetto di sottofondo per pavimentazioni in ... erfetta regola d'arte. collocato all'interno degli edifici Massetto di sottofondo per pavimentazioni in conglomerato cementizio per strutture non armate o debolmente armate, in ambiente secco classe d'esposizione X0 (U ... tura nonché ogni onere e magistero per dare l'opera finita a perfetta regola d'arte. collocato all'interno degli edifici vEDI PAVIMENTO *75,00						75,00		
	SOMMANO...	m²					75,00	17,92	1'344,00
444 12.03.04	Fornitura e posa in opera di controsoffitto in ca ... tro necessario per dare il lavoro finito a regola d'arte. Fornitura e posa in opera di controsoffitto in cartongesso dello spessore di 10 mm, compresa la struttura in profili d'acciaio zincato dello spessore minimo di 6/10 di mm, ... garze a nastro e successiva rasatura degli stessi; e quanto altro necessario per dare il lavoro finito a regola d'arte. 75,00						75,00		
	SOMMANO...	m²					75,00	34,00	2'550,00
445 ED.01	PAVIMENTO. Fornitura e posa in opera di Piastrelle in gre ... spessore 10, colore tabacco, serie resina, o equivalente. PAVIMENTO. Fornitura e posa in opera di Piastrelle in gres porcellanato, antimacchia e ingelive, in prima scelta colorate in massa, pienamente vetrificate, come da norme UNI EN ISO ... asalgrande Padana con superficie Naturale R9 formato 60 x 120, spessore 10, colore tabacco, serie resina, o equivalente. 75,00						75,00		
	SOMMANO...	mq					75,00	50,40	3'780,00
446 ED.02	RIVESTIMENTO. Fornitura e posa in opera di Piastrelle in ... sore 10, colore blu o brunello serie earth, o equivalente. RIVESTIMENTO. Fornitura e posa in opera di Piastrelle in gres porcellanato, antimacchia e ingelive, in prima scelta colorate in massa, pienamente vetrificate, come da norme UNI EN ... ande Padana con superficie Naturale R10 formato 60 x 120, spessore 10, colore blu o brunello serie earth, o equivalente. [19+21+24]*2,400						153,60		
	SOMMANO...	mq	64,00			2,400	153,60	53,10	8'156,16
447 ED.03	PARETI HPL 12mm. Fornitura e posa in opera di parete in l ... pavimento con viti a scomparsa non								
	A R I P O R T A R E								747'317,86

COMMITTENTE:

Num.Ord. TARIFFA	DESIGNAZIONE DEI LAVORI	unità di misura	DIMENSIONI				Quantità	IMPORTI		
			par.ug.	lung.	larg.	H/peso		unitario	TOTALE	
	R I P O R T O								747'317,86	
	visibili dall'esterno. PARETI HPL 12mm. Fornitura e posa in opera di parete in laminato autoportante ad alta pressione (HPL) HPL sp.12mm (colore a scelta su nostra cartella colori), costituito da strati ... da terra di 60mm con piedino in alluminio regolabile fissato a pavimento con viti a scomparsa non visibili dall'esterno. PIANO TERRA BLOCCO 1 *4,29*2,100 3,00*1,42*2,100 3,00*1,41*2,100 4,47*2,100 BLOCCO 2 *[0,85+1,70+3,14+1,36+1,36]*2,100 PIANO PRIMO BLOCCO 1 *2,00*1,37*2,100 [4,19+1,07]*2,100 3,00*1,33*2,100 4,58*2,100 SOMMANO...	mq					88,69	116,00	10'288,04	
448 ED.03.a	PARETI HPL 100mm. Fornitura e posa in opera di parete a s ... ellulosiche impregnate con resine fenoliche termoindurenti PARETI HPL 100mm. Fornitura e posa in opera di parete a sistema modulare realizzata con struttura portante in ferro verniciato in cataforesi per il passaggio impianto elettrico, sc ... ta su nostra cartella colori), costituito da strati di fibre cellulosiche impregnate con resine fenoliche termoindurenti PIANO TERRA BLOCCO 1 * [0,60+0,60+2,70]*2,700 PIANO PRIMO *6,26*2,700 SOMMANO...	mq					27,43	217,20	5'957,80	
449 ED.03.b	PORTA. Fornitura e posa in opera di porta per interni ad ... o con segnalatore libero/occupato e maniglione orizzontale PORTA. Fornitura e posa in opera di porta per interni ad un'anta battente con imbotte telescopico in alluminio ossidato argento a spigoli arrotondati con superfici lisce e prive di ... ve/chiaive. la porta wc disabili è completa di HCS con nottolino con segnalatore libero/occupato e maniglione orizzontale PIANO TERRA BLOCCO 2 *1,00*0,80*2,100 PIANO PRIMO BLOCCO 1 *2,00*0,90*2,100 SOMMANO...	mq					5,46	275,70	1'505,32	
450 23.06.09	Fornitura e posa in opera di pittura per interni, ... orre per dare il lavoro compiuto a perfetta regola d'arte. Fornitura e posa in opera di pittura per interni, additivata con speciale cariche ad effetto termo riflettente per la riduzione dei fenomeni di condensa superficia ... elle superfici con idoneo fondo isolante e quanto altro occorre per dare il lavoro compiuto a perfetta regola d'arte. Altre superfici non coperte con rivestimento *30,00 SOMMANO...	m²					30,00	30,00	9,05	271,50
	A R I P O R T A R E								765'340,52	

Num.Ord. TARIFFA	DESIGNAZIONE DEI LAVORI	unità di misura	DIMENSIONI				Quantità	IMPORTI	
			par.ug.	lung.	larg.	H/peso		unitario	TOTALE
	R I P O R T O								765'340,52
451 IS.01	Fornitura e posa in opera di modulo sanitario per wc sosp ... atura - materassino fonodisaccoppiante - piedi di supporto Fornitura e posa in opera di modulo sanitario per wc sospeso per allacciamento allo scarico a parete 25 cm, compreso di cassetta. Autoportante, regolabile in altezza per 2 cm, volu ... c sospesi a 18 cm - materiale di fissaggio per parete in muratura - materassino fonodisaccoppiante - piedi di supporto 4,00						4,00		
	SOMMANO...	cadauno					4,00	570,90	2'283,60
452 IS.01.a	Fornitura e posa in opera di modulo sanitario per wc sospeso per cassetta da incasso combifix Fornitura e posa in opera di modulo sanitario per wc sospeso per cassetta da incasso combifix 15,00						15,00		
	SOMMANO...	cadauno					15,00	207,70	3'115,50
453 IS.02	Fornitura e posa in opera di orinatoio sospeso compreso k ... trezzi, tappo per piletta cromato,accessori per montaggio. Fornitura e posa in opera di orinatoio sospeso compreso kit di montaggio grezzo con placca cieca. Orinatoio in ceramica smalatato bianco lucido, piletta sostituibile dall'alto senza dover smontare l'orinatoio e regolabile in altezza senza attrezzi, tappo per piletta cromato,accessori per montaggio.								
	SOMMANO...	cadauno					0,00	495,40	0,00
454 IS.03	Fornitura e posa in opera di lavabo cm 120mm profondità 4 ... o in ottone cromato universale con regolazione 130/300 mm. Fornitura e posa in opera di lavabo cm 120mm profondità 480mm altezza 170mm doppio foro per rubinetteria.in ceramica smalata bianco compreso di staffe per il fissaggio a muro. con ... popieno. Predisposizione per due miscelatori. Sifone di scarico in ottone cromato universale con regolazione 130/300 mm. [2+2+2]		6,00				6,00		
	SOMMANO...	cadauno					6,00	245,20	1'471,20
455 IS.04	Lavabo da 60 Fornitura e posa in opera di lavabo cm 60mm profondità 480mm altezza 170mm doppio foro per rubinetteria.in ceramica smalata bianco compreso di staffe per il fissaggio a muro. con f ... popieno. Predisposizione per due miscelatori. Sifone di scarico in ottone cromato universale con regolazione 130/300 mm. 2,00						2,00		
	SOMMANO...	cadauno					2,00	150,30	300,60
456 IS.08	Fornitura e posa in opera medinate idoneo silicone a parete di specchio piano tagliato a misura: chiaro, spessore 3 mm Fornitura e posa in opera medinate idoneo silicone a parete di specchio piano tagliato a misura: chiaro, spessore 3 mm 6,00*1,20*0,600 2,00*0,60*0,600		6,00 2,00	1,20 0,60	0,600 0,600		4,32 0,72		
	A R I P O R T A R E						5,04		772'511,42

COMMITTENTE:

Num.Ord. TARIFFA	DESIGNAZIONE DEI LAVORI	unità di misura	DIMENSIONI				Quantità	IMPORTI	
			par.ug.	lung.	larg.	H/peso		unitario	TOTALE
	R I P O R T O						5,04		772'511,42
457 IS.10	<p style="text-align: right;">SOMMANO...</p> <p>Fornitura e posa in opera di distributore di sapone liqui ... co munito di sistema di sicurezza con chiusura a serratura Fornitura e posa in opera di distributore di sapone liquido verticale da parete realizzato in acciaio inox AISI 304, funzionamento con pulsante a pressione e con finitura lucida o ... stra di controllo esaurimento sapone e coperchio per il rabbocco munito di sistema di sicurezza con chiusura a serratura 8,00</p>	mq					5,04	44,20	222,77
458 IS.07	<p style="text-align: right;">SOMMANO...</p> <p>Fornitura e posa in opera di asciugamani elettrico ad aria ... le da 650 a 750 W. Grado di protezione elettrica Classe 1. Fornitura e posa in opera di asciugamani elettrico ad aria compatto con azionamento a fotocellula. Coperchio in acciaio inox AISI 304. Dotato di sensore automatico di temperatura ch ... rcizio 220/240V. Frequenza di rete 50/60 Hz. assorbimento totale da 650 a 750 W. Grado di protezione elettrica Classe 1. 8,00</p>	cad					8,00		
459 IS.05	<p style="text-align: right;">SOMMANO...</p> <p>Fornitura e posa in opera di vaso sospeso in ceramica sma ... are colati poliestere, compreso di accessori per montaggio Fornitura e posa in opera di vaso sospeso in ceramica smaltata bianco lucido. dimensioni larghezza 350 profondità 540 altezza 340. Con sistema RIMFREE completo di sedile con chiusura ammortizzata in legno truciolare colati poliestere, compreso di accessori per montaggio 20,00</p>	cad					8,00	85,30	682,40
460 IS.09	<p style="text-align: right;">SOMMANO...</p> <p>Fornitura e posa in opera di portascopino wc realizzato i ... di apposita piastra metallica per ancoraggio alla parete. Fornitura e posa in opera di portascopino wc realizzato in acciaio inox AISI 304 con finitura lucida o satinata; completo di scopino in materiale plastico con manico in acciaio. Dotato di apposita piastra metallica per ancoraggio alla parete. 20,00</p>	cadauno					8,00	245,70	1'965,60
461 IS.06	<p style="text-align: right;">SOMMANO...</p> <p>Miscelatore elettronico per lavabo con comando ad infraro ... ello tipo Grohe 36315000 Eurosmart Cosmo E, o equivalente. Miscelatore elettronico per lavabo con comando ad infrarossi e limitatore di temperatura regolabile , sensore IR bi-direzionale per impostazione e controllo dei parametri di funz ... marchio CE I gruppo di insonorizzazione secondo DIN 4109. Modello tipo Grohe 36315000 Eurosmart Cosmo E, o equivalente. [12+2]</p>	cadauno					20,00		
	A R I P O R T A R E						20,00	254,00	5'080,00
							14,00		
							14,00	62,80	1'256,00
							14,00	329,90	4'618,60
	A R I P O R T A R E								786'336,79

COMMITTENTE:

Num.Ord. TARIFFA	DESIGNAZIONE DEI LAVORI	unità di misura	DIMENSIONI				Quantità	IMPORTI		
			par.ug.	lung.	larg.	H/peso		unitario	TOTALE	
	R I P O R T O								786'336,79	
462 15.01.01	Fornitura e collocazione di buttatoio in fire-clay delle ... e l'opera completa e funzionante a perfetta regola d'arte. Fornitura e collocazione di buttatoio in fire-clay delle dimensioni di 40x40 cm, poggiato su muratura di mattoni, completo di tappo e catenella, apparecchiatura di erogazione cost ... ntilazione, già predisposti, e quanto altro occorrente per dare l'opera completa e funzionante a perfetta regola d'arte. 2,00	cad					2,00			
	SOMMANO...						2,00	217,22	434,44	
B1 - CITTADELLA UNIVERSITARIA - EDIFICIO 5 (SpCat 17)										
463 21.01.04	Demolizione di tramezzi in laterizio, forati di cemento o ... a sul cassone di raccolta, escluso il trasporto a rifiuto. Demolizione di tramezzi in laterizio, forati di cemento o gesso dello spessore non superiore a 15 cm. compresi gli eventuali rivestimenti e intonaci con l'onere del carico del materiale di risulta sul cassone di raccolta, escluso il trasporto a rifiuto. PIANO TERRA BLOCCO 1 *2,00*1,50*10,000*3,000 [3,50+3,70++2,10+1,80]*10,000*3,000 BLOCCO 2 *2,00*5,80*10,000*3,000 6,00*1,70*10,000*3,000 4,90*10,000*3,000 PIANO PRIMO BLOCCO 1 *[3,70+3,58+2,10]*10,000*3,000	m ² x cm					90,00 333,00 348,00 306,00 147,00 281,40			
	SOMMANO...						1'505,40	0,99	1'490,35	
464 21.01.06	Demolizione di pavimenti e rivestimenti interni od e ... a sul cassone di raccolta, escluso il trasporto a rifiuto. Demolizione di pavimenti e rivestimenti interni od esterni quali piastrelle, mattoni in graniglia di marmo, e simili, compresi la demolizione e la rimozione dell'ave ... di cm 2, nonché l'onere per il carico del materiale di risulta sul cassone di raccolta, escluso il trasporto a rifiuto. PIANO TERRA BLOCCO 1 Pavimenti *23,00 Rivestimenti *20,00*1,800 BLOCCO 2 Pavimenti *57,00 Rivestimenti *33,00*1,800 PIANO PRIMO BLOCCO 1 Pavimento *20,00 Rivestimento *21,00*1,800	m ²					23,00 36,00 57,00 59,40 20,00 37,80			
	SOMMANO...						233,20	10,84	2'527,89	
465 21.01.09	Demolizione di massetti di malta, calcestruzzi magri, gre ... sone di raccolta, escluso il trasporto a rifiuto. m² x cm Demolizione di massetti di malta, calcestruzzi magri, gretonati e simili, di qualsiasi spessore, compreso il carico del materiale di risulta sul cassone di raccolta,									
	A R I P O R T A R E								790'789,47	

Num.Ord. TARIFFA	DESIGNAZIONE DEI LAVORI	unità di misura	DIMENSIONI				Quantità	IMPORTI	
			par.ug.	lung.	larg.	H/peso		unitario	TOTALE
	R I P O R T O								790'789,47
466 21.01.17	<p>escluso il trasporto a rifiuto. m² x cm [23+57+20]*5,000</p> <p style="text-align: right;">SOMMANO...</p> <p>Rimozione di controsoffitto di qualsiasi natura e forma, ... a sul cassone di raccolta, escluso il trasporto a rifiuto. Rimozione di controsoffitto di qualsiasi natura e forma, esclusa la eventuale orditura di sostegno, compreso il carico del materiale di risulta sul cassone di raccolta, escluso il trasporto a rifiuto. Vedi pavimento *100,00</p>		100,00			5,000	500,00		
							500,00	1,99	995,00
467 21.01.23	<p>Rimozione di tubazioni di scarico, acqua, gas, pluviali e ... rto a rifiuto e le eventuali opere di ripristino connesse. Rimozione di tubazioni di scarico, acqua, gas, pluviali e grondaie di qualsiasi diametro e tipo, compresi il carico del materiale di risulta sul cassone di raccolta, escluso il trasporto a rifiuto e le eventuali opere di ripristino connesse. si stima *80,00</p> <p style="text-align: right;">SOMMANO...</p>	m ²					100,00		
							100,00	4,74	474,00
468 21.01.24	<p>Rimozione di apparecchi igienico – sanitari e di ... ifiuto e le eventuali opere di ripristino connesse. Rimozione di apparecchi igienico – sanitari e di riscaldamento compreso il carico del materiale di risulta sul cassone di raccolta, esclusi il trasporto a rifiuto e le eventuali opere di ripristino connesse. [20+6+4]</p> <p style="text-align: right;">SOMMANO...</p>	m					80,00		
							80,00	4,27	341,60
469 21.01.25	<p>Trasporto alle pubbliche discariche del comune in cui si ... ssonne, esclusi gli oneri di conferimento a discarica. Trasporto alle pubbliche discariche del comune in cui si eseguono i lavori o nella discarica del comprensorio di cui fa parte il comune medesimo o su aree autorizzate al conf ... i autocarri a cassone scarrabile, compreso il nolo del cassone, esclusi gli oneri di conferimento a discarica. 10,00</p> <p style="text-align: right;">SOMMANO...</p>	cad	30,00				30,00		
							30,00	22,35	670,50
470 21.01.11	<p>Rimozione di intonaco interno od esterno eseguito con ... sone di raccolta, escluso il trasporto a rifiuto. m² x cm Rimozione di intonaco interno od esterno eseguito con qualsiasi mezzo, compreso l'onere del carico del materiale di risulta sul cassone di raccolta, escluso il trasporto a rifiuto. m² x cm Quantità di cui alla voce rivestimento *0,30*74,00* 3,000</p> <p style="text-align: right;">SOMMANO...</p>	m ³	0,30	74,00		3,000	66,60		
							66,60	3,94	262,40
471 ED.06	Rimozione di tutta l'impiantistica presente nei locali og ... e, il trasporto e il conferimento a discarica autorizzata.								
	A R I P O R T A R E								793'855,57

COMMITTENTE:

Num.Ord. TARIFFA	DESIGNAZIONE DEI LAVORI	unità di misura	DIMENSIONI				Quantità	IMPORTI	
			par.ug.	lung.	larg.	H/peso		unitario	TOTALE
	R I P O R T O								793'855,57
472 21.01.16	<p>Rimozione di tutta l'impiantistica presente nei locali oggetto dei lavori. E precisamente, rimozione di tutto l'impianto di climatizzazione esistente di qualsiasi tipo, split, fan ... non necessarie su indicazione della D.L., il carico su cassone, il trasporto e il conferimento a discarica autorizzata.</p> <p>1,00</p> <p style="text-align: right;">SOMMANO...</p>	a corpo					1,00		
							1,00	469,30	469,30
472 21.01.16	<p>Rimozione di infissi interni od esterni di ogni specie, i ... rto a rifiuto ed eventuali opere di ripristino connesse.</p> <p>Rimozione di infissi interni od esterni di ogni specie, inclusi mostre, succieli, telai, ecc., compresi il carico del materiale di risulta sul cassone di raccolta, esclusi il trasporto a rifiuto ed eventuali opere di ripristino connesse.</p> <p>2,00*1,000*2,200</p> <p style="text-align: right;">SOMMANO...</p>	m ²	2,00		1,000	2,200	4,40		
							4,40	15,78	69,43
473 09.01.02	<p>Intonaco civile per interni dello spessore complessivo di ... istero per dare il lavoro finito a perfetta regola d'arte.</p> <p>Intonaco civile per interni dello spessore complessivo di 2,5 cm, costituito da malta premiscelata cementizia per intonaci a base di inerti calcarei selezionati (diametro massimo ... mpreso l'onere per spigoli e angoli, ed ogni altro onere e magistero per dare il lavoro finito a perfetta regola d'arte.</p> <p>Quantità di cui alla voce rivestimento *0,30*74,00</p> <p style="text-align: right;">SOMMANO...</p>	m ²	0,30	74,00			22,20		
							22,20	20,40	452,88
474 09.01.05	<p>Strato di finitura per interni su superfici già intonacat ... istero per dare il lavoro finito a perfetta regola d'arte.</p> <p>Strato di finitura per interni su superfici già intonacate con tonachina premiscelata a base di calce idrata ed inerti selezionati (diametro massimo dell'inerte 0,1 mm), dato in o ... preso l'onere per spigoli e angoli, ed ogni altro onere e magistero per dare il lavoro finito a perfetta regola d'arte.</p> <p>74,00*0,600</p> <p style="text-align: right;">SOMMANO...</p>	m ²	74,00			0,600	44,40		
							44,40	16,77	744,59
475 15.04.01.001	<p>Fornitura e collocazione di punto acqua per impianto ... a punto d'acqua. con tubazione in rame coibentata Ø 14 mm</p> <p>Fornitura e collocazione di punto acqua per impianto idrico per interni con distribuzione a collettore del tipo a passatore, comprensivo di valvola di sezion ... netto passatore in ottone cromato da 3/4". Per costo unitario a punto d'acqua. con tubazione in rame coibentata Ø 14 mm</p> <p>PIANO TERRA BLOCCO 1 *6,00 BLOCCO 2 *22,00 PIANO PRIMO BLOCCO 1 *12,00</p> <p style="text-align: right;">SOMMANO...</p>	cad					6,00		
							22,00		
							12,00		
							40,00	109,31	4'372,40
	A R I P O R T A R E								799'964,17

COMMITTENTE:

Num.Ord. TARIFFA	DESIGNAZIONE DEI LAVORI	unità di misura	DIMENSIONI				Quantità	IMPORTI	
			par.ug.	lung.	larg.	H/peso		unitario	TOTALE
	R I P O R T O								799'964,17
476 15.04.03.001	Fornitura e collocazione di punto di scarico e ve ... norma UNI EN 12056-1/5. per punto di scarico acque bianche Fornitura e collocazione di punto di scarico e ventilazione per impianto idrico realizzato dal punto di allaccio del sanitario e fino all'innesto nella colonna di scarico ... a perfetta regola d'arte, nei diametri minimi indicati dalla norma UNI EN 12056-1/5. per punto di scarico acque bianche PIANO TERRA BLOCCO 1 *2,00 BLOCCO 2 *11,00 PIANO PRIMO BLOCCO 1 *6,00								
	SOMMANO...	cad					19,00	116,95	2'222,05
477 15.04.03.002	Fornitura e collocazione di punto di scarico e ve ... la norma UNI EN 12056-1/5. per punto di scarico acque nere Fornitura e collocazione di punto di scarico e ventilazione per impianto idrico realizzato dal punto di allaccio del sanitario e fino all'innesto nella colonna di scarico ... te a perfetta regola d'arte, nei diametri minimi indicati dalla norma UNI EN 12056-1/5. per punto di scarico acque nere PIANO TERRA BLOCCO 1 *6,00 BLOCCO 2 *11,00 PIANO PRIMO BLOCCO 1 *7,00								
	SOMMANO...	cad					24,00	207,90	4'989,60
478 15.04.04	Fornitura e collocazione di rubinetto di arresto in ottone cromato da 1/2" compreso ogni onere e magistero. Fornitura e collocazione di rubinetto di arresto in ottone cromato da 1/2" compreso ogni onere e magistero. PIANO TERRA BLOCCO1-2 *25,00 PIANO PRIMO BLOCCO 1 *12,00								
	SOMMANO...	cad					37,00	23,80	880,60
479 05.01.10.001	Massetto di sottofondo per pavimentazioni in ... erfetta regola d'arte. collocato all'interno degli edifici Massetto di sottofondo per pavimentazioni in conglomerato cementizio per strutture non armate o debolmente armate, in ambiente secco classe d'esposizione X0 (U ... tura nonché ogni onere e magistero per dare l'opera finita a perfetta regola d'arte. collocato all'interno degli edifici 100,00								
	SOMMANO...	m ²					100,00	17,92	1'792,00
480	Fornitura e posa in opera di controsoffitto in								
	A R I P O R T A R E								809'848,42

Num.Ord. TARIFFA	DESIGNAZIONE DEI LAVORI	unità di misura	DIMENSIONI				Quantità	IMPORTI	
			par.ug.	lung.	larg.	H/peso		unitario	TOTALE
	R I P O R T O								809'848,42
12.03.04	<p>ca ... tro necessario per dare il lavoro finito a regola d'arte. Fornitura e posa in opera di controsoffitto in cartongesso dello spessore di 10 mm, compresa la struttura in profili d'acciaio zincato dello spessore minimo di 6/10 di mm, ... garze a nastro e successiva rasatura degli stessi; e quanto altro necessario per dare il lavoro finito a regola d'arte. Vedi pavimento *100,00</p>								
	SOMMANO...	m ²					100,00		
							100,00	34,00	3'400,00
481 ED.01	<p>PAVIMENTO. Fornitura e posa in opera di Piastrelle in gre ... spessore 10, colore tabacco, serie resina, o equivalente. PAVIMENTO. Fornitura e posa in opera di Piastrelle in gres porcellanato, antimacchia e ingelive, in prima scelta colorate in massa, pienamente vetrificate, come da norme UNI EN ISO ... asalgrande Padana con superficie Naturale R9 formato 60 x 120, spessore 10, colore tabacco, serie resina, o equivalente. BLOCCO 1-2 *100,00</p>								
	SOMMANO...	mq					100,00		
							100,00	50,40	5'040,00
482 ED.02	<p>RIVESTIMENTO. Fornitura e posa in opera di Piastrelle in ... sore 10, colore blu o brunello serie earth, o equivalente. RIVESTIMENTO. Fornitura e posa in opera di Piastrelle in gres porcellanato, antimacchia e ingelive, in prima scelta colorate in massa, pienamente vetrificate, come da norme UNI EN ... ande Padana con superficie Naturale R10 formato 60 x 120, spessore 10, colore blu o brunello serie earth, o equivalente. [20+33+21]*2,400</p>								
	SOMMANO...	mq	74,00			2,400	177,60		
							177,60	53,10	9'430,56
483 ED.03	<p>PARETI HPL 12mm. Fornitura e posa in opera di parete in l ... pavimento con viti a scomparsa non visibili dall'esterno. PARETI HPL 12mm. Fornitura e posa in opera di parete in laminato autoportante ad alta pressione (HPL) HPL sp.12mm (colore a scelta su nostra cartella colori), costituito da strati ... da terra di 60mm con piedino in alluminio regolabile fissato a pavimento con viti a scomparsa non visibili dall'esterno. PIANO TERRA BLOCCO 1 *2,00*1,50*2,100 4,00*2,100 BLOCCO 2 *2,00*5,80*2,100 8,00*1,70*2,100 PIANO PRIMO BLOCCO 1 *2,00*1,80*2,100 5,00*1,70*2,100 6,30*2,100</p>								
	SOMMANO...	mq					106,26	116,00	12'326,16
484 ED.03.a	<p>PARETI HPL 100mm. Fornitura e posa in opera di parete a s ... ellulosiche impregnate con resine fenoliche termoindurenti PARETI HPL 100mm. Fornitura e posa in opera di parete a sistema modulare realizzata con struttura portante in ferro verniciato in cataforesi per il passaggio impianto elettrico, sc ... ta su nostra cartella</p>								
	A R I P O R T A R E								840'045,14

COMMITTENTE:

Num.Ord. TARIFFA	DESIGNAZIONE DEI LAVORI	unità di misura	DIMENSIONI				Quantità	IMPORTI	
			par.ug.	lung.	larg.	H/peso		unitario	TOTALE
	R I P O R T O								840'045,14
485 ED.03.b	colori), costituito da strati di fibre cellulosiche impregnate con resine fenoliche termoindurenti PIANO TERRA BLOCCO 1 *4,00*2,700 BLOCCO 2 *4,90*2,700 SOMMANO...	mq		4,00 4,90		2,700 2,700	10,80 13,23 <hr/> 24,03	217,20	5'219,32
486 23.06.09	PORTA. Fornitura e posa in opera di porta per interni ad ... o con segnalatore libero/occupato e maniglione orizzontale PORTA. Fornitura e posa in opera di porta per interni ad un'anta battente con imbotte telescopico in alluminio ossidato argento a spigoli arrotondati con superfici lisce e prive di ... ve/chiave. la porta wc disabili è completa di HCS con nottolino con segnalatore libero/occupato e maniglione orizzontale BLOCCO 1 *0,90*2,100 BLOCCO 2 *2,00*0,90*2,100 BLOCCO 1 *2,00*0,90*2,100 SOMMANO...	mq		0,90 2,00 2,00		2,100 2,100 2,100	1,89 3,78 3,78 <hr/> 9,45	275,70	2'605,37
487 IS.01	Fornitura e posa in opera di pittura per interni, ... orre per dare il lavoro compiuto a perfetta regola d'arte. Fornitura e posa in opera di pittura per interni, additivata con speciale cariche ad effetto termo riflettente per la riduzione dei fenomeni di condensa superficia ... elle superfici con idoneo fondo isolante e quanto altro occorre per dare il lavoro compiuto a perfetta regola d'arte. Altre superfici non coperte con rivestimento *40,00 SOMMANO...	m ²					40,00 <hr/> 40,00	9,05	362,00
488 IS.01.a	Fornitura e posa in opera di modulo sanitario per wc sospeso ... atura - materassino fonodisaccoppiante - piedi di supporto Fornitura e posa in opera di modulo sanitario per wc sospeso per allacciamento allo scarico a parete 25 cm, compreso di cassetta. Autoportante, regolabile in altezza per 2 cm, volu ... c sospesi a 18 cm - materiale di fissaggio per parete in muratura - materassino fonodisaccoppiante - piedi di supporto 6,00 SOMMANO...	cadauno					6,00 <hr/> 6,00	570,90	3'425,40
489 IS.02	Fornitura e posa in opera di modulo sanitario per wc sospeso per cassetta da incasso combifix Fornitura e posa in opera di modulo sanitario per wc sospeso per cassetta da incasso combifix 15,00 SOMMANO...	cadauno					15,00 <hr/> 15,00	207,70	3'115,50
	A R I P O R T A R E								854'772,73

Num.Ord. TARIFFA	DESIGNAZIONE DEI LAVORI	unità di misura	DIMENSIONI				Quantità	IMPORTI		
			par.ug.	lung.	larg.	H/peso		unitario	TOTALE	
	R I P O R T O								854'772,73	
	<p>490 IS.03</p> <p>chromato,accessori per montaggio.</p> <p style="text-align: right;">SOMMANO...</p> <p>Fornitura e posa in opera di lavabo cm 120mm profondità 4 ... o in ottone cromato universale con regolazione 130/300 mm. Fornitura e posa in opera di lavabo cm 120mm profondità 480mm altezza 170mm doppio foro per rubinetteria.in ceramica smalata bianco compreso di staffe per il fissaggio a muro. con ... popieno. Predisposizione per due miscelatori. Sifone di scarico in ottone cromato universale con regolazione 130/300 mm. BLOCCO 1 *2,00 BLOCCO 2 *4,00 BLOCCO 1 *2,00</p>	cadauno					0,00	495,40	0,00	
	<p>491 IS.04</p> <p>Lavabo da 60 Fornitura e posa in opera di lavabo cm 60mm profondità 480mm altezza 170mm doppio foro per rubinetteria.in ceramica smalata bianco compreso di staffe per il fissaggio a muro. con f ... popieno. Predisposizione per due miscelatori. Sifone di scarico in ottone cromato universale con regolazione 130/300 mm. 3,00</p> <p style="text-align: right;">SOMMANO...</p>	cadauno					8,00	245,20	1'961,60	
	<p>492 IS.08</p> <p>Fornitura e posa in opera medinate idoneo silicone a parete di specchio piano tagliato a misura: chiaro, spessore 3 mm Fornitura e posa in opera medinate idoneo silicone a parete di specchio piano tagliato a misura: chiaro, spessore 3 mm 8,00*1,20*0,600 3,00*0,60*0,600</p> <p style="text-align: right;">SOMMANO...</p>	mq	8,00 3,00	1,20 0,60	0,600 0,600		5,76 1,08	6,84	44,20	302,33
	<p>493 IS.10</p> <p>Fornitura e posa in opera di distributore di sapone liqui ... co munito di sistema di sicurezza con chiusura a serratura Fornitura e posa in opera di distributore di sapone liquido verticale da parete realizzato in acciaio inox AISI 304, funzionamento con pulsante a pressione e con finitura lucida o ... stra di controllo esaurimento sapone e coperchio per il rabbocco munito di sistema di sicurezza con chiusura a serratura 11,00</p> <p style="text-align: right;">SOMMANO...</p>	cad					11,00	11,00	85,30	938,30
	<p>494 IS.07</p> <p>Fornitura e posa in opera di asciugamani elettrico ad aria ... le da 650 a 750 W. Grado di protezione elettrica Classe 1. Fornitura e posa in opera di asciugamani elettrico ad aria compatto con azionamento a fotocellula. Coperchio in acciaio inox AISI 304. Dotato di sensore automatico di temperatura ch ... rcizio 220/240V. Frequenza di rete 50/60 Hz. assorbimento totale da 650 a 750 W. Grado di protezione elettrica Classe 1. 10,00</p> <p style="text-align: right;">SOMMANO...</p>	cad					10,00	10,00	245,70	2'457,00
	A R I P O R T A R E									860'882,86

COMMITTENTE:

Num.Ord. TARIFFA	DESIGNAZIONE DEI LAVORI	unità di misura	DIMENSIONI				Quantità	IMPORTI	
			par.ug.	lung.	larg.	H/peso		unitario	TOTALE
	R I P O R T O								860'882,86
495 IS.05	<p>Fornitura e posa in opera di vaso sospeso in ceramica sma ... are colati poliestere, compreso di accessori per montaggio</p> <p>Fornitura e posa in opera di vaso sospeso in ceramica smaltata bianco lucido. dimensioni larghezza 350 profondità 540 altezza 340. Con sistema RIMFREE completo di sedile con chiusura ammortizzata in legno truciolare colati poliestere, compreso di accessori per montaggio</p> <p>BLOCCO 1-2 *15,00</p> <p>BLOCCO 1 *9,00</p> <p style="text-align: right;">SOMMANO...</p>	cadauno							
							15,00		
							9,00		
							24,00	254,00	6'096,00
496 IS.09	<p>Fornitura e posa in opera di portascopino wc realizzato i ... di apposita piastra metallica per ancoraggio alla parete.</p> <p>Fornitura e posa in opera di portascopino wc realizzato in acciaio inox AISI 304 con finitura lucida o satinata; completo di scopino in materiale plastico con manico in acciaio. Dotato di apposita piastra metallica per ancoraggio alla parete.</p> <p>24,00</p> <p style="text-align: right;">SOMMANO...</p>	cadauno							
							24,00		
							24,00	62,80	1'507,20
497 IS.06	<p>Miscelatore elettronico per lavabo con comando ad infrarosso ... ello tipo Grohe 36315000 Eurosmart Cosmo E, o equivalente.</p> <p>Miscelatore elettronico per lavabo con comando ad infrarossi e limitatore di temperatura regolabile , sensore IR bi-direzionale per impostazione e controllo dei parametri di funzio ... marchio CE I gruppo di insonorizzazione secondo DIN 4109. Modello tipo Grohe 36315000 Eurosmart Cosmo E, o equivalente.</p> <p>BLOCCO 1-2 *16,00</p> <p>BLOCCO 1 *3,00</p> <p style="text-align: right;">SOMMANO...</p>	cadauno							
							16,00		
							3,00		
							19,00	329,90	6'268,10
498 15.01.01	<p>Fornitura e collocazione di buttatoio in fire-clay delle ... e l'opera completa e funzionante a perfetta regola d'arte.</p> <p>Fornitura e collocazione di buttatoio in fire-clay delle dimensioni di 40x40 cm, poggiato su muratura di mattoni, completo di tappo e catenella, apparecchiatura di erogazione cost ... ntificazione, già predisposti, e quanto altro occorrente per dare l'opera completa e funzionante a perfetta regola d'arte.</p> <p>2,00</p> <p style="text-align: right;">SOMMANO...</p>	cad							
							2,00		
							2,00	217,22	434,44
	B4 - CITTADELLA UNIVERSITARIA - EDIFICIO 10 (SpCat 19)								
499 21.01.04	<p>Demolizione di tramezzi in laterizio, forati di cemento o ... a sul cassone di raccolta, escluso il trasporto a rifiuto.</p> <p>Demolizione di tramezzi in laterizio, forati di cemento o gesso dello spessore non superiore a 15 cm. compresi gli eventuali rivestimenti e intonaci con l'onere del carico del materiale di risulta sul cassone di raccolta, escluso il trasporto a rifiuto.</p>								
	A R I P O R T A R E								875'188,60

Num.Ord. TARIFFA	DESIGNAZIONE DEI LAVORI	unità di misura	DIMENSIONI				Quantità	IMPORTI	
			par.ug.	lung.	larg.	H/peso		unitario	TOTALE
	R I P O R T O								875'188,60
	PIANO SEMINTERRATO BLOCCO 1 *2,40*10,000*3,000 1,70*10,000*3,000 PIANO TERRA 3,40*10,000*3,000 SOMMANO... m ² x cm			2,40 1,70	10,000 10,000	3,000 3,000	72,00 51,00		
				3,40	10,000	3,000	102,00		
							225,00	0,99	222,75
500 21.01.06	Demolizione di pavimenti e rivestimenti interni od e ... a sul cassone di raccolta, escluso il trasporto a rifiuto. Demolizione di pavimenti e rivestimenti interni od esterni quali piastrelle, mattoni in graniglia di marmo, e simili, compresi la demolizione e la rimozione dell'ave ... di cm 2, nonché l'onere per il carico del materiale di risulta sul cassone di raccolta, escluso il trasporto a rifiuto. PIANO SEMINTERRATO BLOCCO 1 Pavimenti *10,00 Rivestimenti *13,00*1,800 PIANO TERRA BLOCCO 1 Pavimento *11,00 Rivestimento *15,00*1,800 SOMMANO... m ²		13,00			1,800	10,00 23,40		
			15,00			1,800	11,00 27,00		
							71,40	10,84	773,98
501 21.01.09	Demolizione di massetti di malta, calcestruzzi magri, gre ... sone di raccolta, escluso il trasporto a rifiuto. m² x cm Demolizione di massetti di malta, calcestruzzi magri, gretonati e simili, di qualsiasi spessore, compreso il carico del materiale di risulta sul cassone di raccolta, escluso il trasporto a rifiuto. m ² x cm [10+11]*5,000 SOMMANO...		21,00			5,000	105,00		
							105,00	1,99	208,95
502 21.01.17	Rimozione di controsoffitto di qualsiasi natura e forma, ... a sul cassone di raccolta, escluso il trasporto a rifiuto. Rimozione di controsoffitto di qualsiasi natura e forma, esclusa la eventuale orditura di sostegno, compreso il carico del materiale di risulta sul cassone di raccolta, escluso il trasporto a rifiuto. Vedi pavimento *21,00 SOMMANO... m ²						21,00		
							21,00	4,74	99,54
503 21.01.23	Rimozione di tubazioni di scarico, acqua, gas, pluviali e ... rto a rifiuto e le eventuali opere di ripristino connesse. Rimozione di tubazioni di scarico, acqua, gas, pluviali e grondaie di qualsiasi diametro e tipo, compresi il carico del materiale di risulta sul cassone di raccolta, escluso il trasporto a rifiuto e le eventuali opere di ripristino connesse. si stima *80,00 SOMMANO... m						80,00		
							80,00	4,27	341,60
504 21.01.24	Rimozione di apparecchi igienico – sanitari e di ... ifiuto e le eventuali opere di ripristino connesse.								
	A R I P O R T A R E								876'835,42

COMMITTENTE:

Num.Ord. TARIFFA	DESIGNAZIONE DEI LAVORI	unità di misura	DIMENSIONI				Quantità	IMPORTI	
			par.ug.	lung.	larg.	H/peso		unitario	TOTALE
	R I P O R T O								876'835,42
	Rimozione di apparecchi igienico – sanitari e di riscaldamento compreso il carico del materiale di risulta sul cassone di raccolta, esclusi il trasporto a rifiuto e le eventuali opere di ripristino connesse. 7,00						7,00		
	SOMMANO...	cad					7,00	22,35	156,45
505 21.01.25	Trasporto alle pubbliche discariche del comune in cui si ... ssone, esclusi gli oneri di conferimento a discarica. Trasporto alle pubbliche discariche del comune in cui si eseguono i lavori o nella discarica del comprensorio di cui fa parte il comune medesimo o su aree autorizzate al conf ... i autocarri a cassone scarrabile, compreso il nolo del cassone, esclusi gli oneri di conferimento a discarica. 10,00						10,00		
	SOMMANO...	m ³					10,00	32,26	322,60
506 21.01.11	Rimozione di intonaco interno od esterno eseguito con ... sone di raccolta, escluso il trasporto a rifiuto. m² x cm Rimozione di intonaco interno od esterno eseguito con qualsiasi mezzo, compreso l'onere del carico del materiale di risulta sul cassone di raccolta, escluso il trasporto a rifiuto. m ² x cm Quantità di cui alla voce rivestimento *0,30*28,00* 3,000		0,30	28,00		3,000	25,20		
	SOMMANO...						25,20	3,94	99,29
507 ED.06	Rimozione di tutta l'impiantistica presente nei locali og ... e, il trasporto e il conferimento a discarica autorizzata. Rimozione di tutta l'impiantistica presente nei locali oggetto dei lavori. E precisamente, rimozione di tutto l'impianto di climatizzazione esistente di qualsiasi tipo, split, fan ... non necessarie su indicazione della D.L., il carico su cassone, il trasporto e il conferimento a discarica autorizzata. 1,00						1,00		
	SOMMANO...	a corpo					1,00	469,30	469,30
508 21.01.16	Rimozione di infissi interni od esterni di ogni specie, i ... rto a rifiuto ed eventuali opere di ripristino connesse. Rimozione di infissi interni od esterni di ogni specie, inclusi mostre, succieli, telai, ecc., compresi il carico del materiale di risulta sul cassone di raccolta, esclusi il trasporto a rifiuto ed eventuali opere di ripristino connesse. 2,00*1,000*2,200		2,00		1,000	2,200	4,40		
	SOMMANO...	m ²					4,40	15,78	69,43
509 09.01.02	Intonaco civile per interni dello spessore complessivo di ... istero per dare il lavoro finito a perfetta regola d'arte. Intonaco civile per interni dello spessore complessivo di 2,5 cm, costituito da malta premiscelata cementizia per intonaci a base di inerti calcarei selezionati (diametro massimo ... mpreso l'onere per spigoli e angoli, ed ogni altro onere e magistero per dare il lavoro finito a perfetta regola d'arte. Quantità di cui alla voce rivestimento *0,30*28,00		0,30	28,00			8,40		
	A R I P O R T A R E						8,40		877'952,49

COMMITTENTE:

Num.Ord. TARIFFA	DESIGNAZIONE DEI LAVORI	unità di misura	DIMENSIONI				Quantità	IMPORTI	
			par.ug.	lung.	larg.	H/peso		unitario	TOTALE
	R I P O R T O						8,40		877'952,49
	SOMMANO...	m ²					8,40	20,40	171,36
510 09.01.05	Strato di finitura per interni su superfici già intonacat ... istero per dare il lavoro finito a perfetta regola d'arte. Strato di finitura per interni su superfici già intonacate con tonachina premiscelata a base di calce idrata ed inerti selezionati (diametro massimo dell'inerte 0,1 mm), dato in o ... preso l'onere per spigoli e angoli, ed ogni altro onere e magistero per dare il lavoro finito a perfetta regola d'arte. 28,00*0,600		28,00			0,600	16,80		
	SOMMANO...	m ²					16,80	16,77	281,74
511 15.04.01.001	Fornitura e collocazione di punto acqua per impianto ... a punto d'acqua. con tubazione in rame coibentata Ø 14 mm Fornitura e collocazione di punto acqua per impianto idrico per interni con distribuzione a collettore del tipo a passatore, comprensivo di valvola di sezion ... netto passatore in ottone cromato da 3/4". Per costo unitario a punto d'acqua. con tubazione in rame coibentata Ø 14 mm PIANO SEMINTERRATO BLOCCO 1 *3,00 PIANO TERRA BLOCCO 1 *4,00						3,00		
	SOMMANO...	cad					7,00	109,31	765,17
512 15.04.03.001	Fornitura e collocazione di punto di scarico e ve ... norma UNI EN 12056-1/5. per punto di scarico acque bianche Fornitura e collocazione di punto di scarico e ventilazione per impianto idrico realizzato dal punto di allaccio del sanitario e fino all'innesto nella colonna di scarico ... a perfetta regola d'arte, nei diametri minimi indicati dalla norma UNI EN 12056-1/5. per punto di scarico acque bianche 3,00						3,00		
	SOMMANO...	cad					3,00	116,95	350,85
513 15.04.03.002	Fornitura e collocazione di punto di scarico e ve ... la norma UNI EN 12056-1/5. per punto di scarico acque nere Fornitura e collocazione di punto di scarico e ventilazione per impianto idrico realizzato dal punto di allaccio del sanitario e fino all'innesto nella colonna di scarico ... te a perfetta regola d'arte, nei diametri minimi indicati dalla norma UNI EN 12056-1/5. per punto di scarico acque nere 4,00						4,00		
	SOMMANO...	cad					4,00	207,90	831,60
514 15.04.04	Fornitura e collocazione di rubinetto di arresto in ottone cromato da 1/2" compreso ogni onere e magistero. Fornitura e collocazione di rubinetto di arresto in ottone cromato da 1/2" compreso ogni onere e magistero. 7,00						7,00		
	SOMMANO...						7,00		
	A R I P O R T A R E						7,00		880'353,21

Num.Ord. TARIFFA	DESIGNAZIONE DEI LAVORI	unità di misura	DIMENSIONI				Quantità	IMPORTI	
			par.ug.	lung.	larg.	H/peso		unitario	TOTALE
	R I P O R T O						7,00		880'353,21
515 05.01.10.001	SOMMANO... Massetto di sottofondo per pavimentazioni in ... erfetta regola d'arte. collocato all'interno degli edifici Massetto di sottofondo per pavimentazioni in conglomerato cementizio per strutture non armate o debolmente armate, in ambiente secco classe d'esposizione X0 (U ... tura nonché ogni onere e magistero per dare l'opera finita a perfetta regola d'arte. collocato all'interno degli edifici 21,00	cad					7,00	23,80	166,60
516 12.03.04	SOMMANO... Fornitura e posa in opera di controsoffitto in ca ... tro necessario per dare il lavoro finito a regola d'arte. Fornitura e posa in opera di controsoffitto in cartongesso dello spessore di 10 mm, compresa la struttura in profili d'acciaio zincato dello spessore minimo di 6/10 di mm, ... garze a nastro e successiva rasatura degli stessi; e quanto altro necessario per dare il lavoro finito a regola d'arte. Vedi pavimento *21,00	m ²					21,00		
516 12.03.04	SOMMANO... Fornitura e posa in opera di controsoffitto in ca ... tro necessario per dare il lavoro finito a regola d'arte. Fornitura e posa in opera di controsoffitto in cartongesso dello spessore di 10 mm, compresa la struttura in profili d'acciaio zincato dello spessore minimo di 6/10 di mm, ... garze a nastro e successiva rasatura degli stessi; e quanto altro necessario per dare il lavoro finito a regola d'arte. Vedi pavimento *21,00	m ²					21,00	17,92	376,32
517 ED.01	SOMMANO... PAVIMENTO. Fornitura e posa in opera di Piastrelle in gre ... spessore 10, colore tabacco, serie resina, o equivalente. PAVIMENTO. Fornitura e posa in opera di Piastrelle in gres porcellanato, antimacchia e ingelive, in prima scelta colorate in massa, pienamente vetrificate, come da norme UNI EN ISO ... asalgrande Padana con superficie Naturale R9 formato 60 x 120, spessore 10, colore tabacco, serie resina, o equivalente. BLOCCO 1-2 *21,00	m ²					21,00		
517 ED.01	SOMMANO... PAVIMENTO. Fornitura e posa in opera di Piastrelle in gre ... spessore 10, colore tabacco, serie resina, o equivalente. PAVIMENTO. Fornitura e posa in opera di Piastrelle in gres porcellanato, antimacchia e ingelive, in prima scelta colorate in massa, pienamente vetrificate, come da norme UNI EN ISO ... asalgrande Padana con superficie Naturale R9 formato 60 x 120, spessore 10, colore tabacco, serie resina, o equivalente. BLOCCO 1-2 *21,00	m ²					21,00	34,00	714,00
518 ED.02	SOMMANO... RIVESTIMENTO. Fornitura e posa in opera di Piastrelle in ... sore 10, colore blu o brunello serie earth, o equivalente. RIVESTIMENTO. Fornitura e posa in opera di Piastrelle in gres porcellanato, antimacchia e ingelive, in prima scelta colorate in massa, pienamente vetrificate, come da norme UNI EN ... ande Padana con superficie Naturale R10 formato 60 x 120, spessore 10, colore blu o brunello serie earth, o equivalente. [13+15]*2,400	mq					21,00		
518 ED.02	SOMMANO... RIVESTIMENTO. Fornitura e posa in opera di Piastrelle in ... sore 10, colore blu o brunello serie earth, o equivalente. RIVESTIMENTO. Fornitura e posa in opera di Piastrelle in gres porcellanato, antimacchia e ingelive, in prima scelta colorate in massa, pienamente vetrificate, come da norme UNI EN ... ande Padana con superficie Naturale R10 formato 60 x 120, spessore 10, colore blu o brunello serie earth, o equivalente. [13+15]*2,400	mq	28,00			2,400	67,20	50,40	1'058,40
519 ED.03	SOMMANO... PARETI HPL 12mm. Fornitura e posa in opera di parete in l ... pavimento con viti a scomparsa non visibili dall'esterno. PARETI HPL 12mm. Fornitura e posa in opera di parete in laminato autoportante ad lata pressione (HPL) HPL sp.12mm (colore a scelta su nostra cartella colori), costituito da strati ... da terra di 60mm con piedino in alluminio regolabile fissato a pavimento con viti a scomparsa non visibili dall'esterno. PIANO SEMINTERRATO BLOCCO 1 *[2,40+1,70]*2,100 PIANO TERRA	mq					67,20		
519 ED.03	SOMMANO... PARETI HPL 12mm. Fornitura e posa in opera di parete in l ... pavimento con viti a scomparsa non visibili dall'esterno. PARETI HPL 12mm. Fornitura e posa in opera di parete in laminato autoportante ad lata pressione (HPL) HPL sp.12mm (colore a scelta su nostra cartella colori), costituito da strati ... da terra di 60mm con piedino in alluminio regolabile fissato a pavimento con viti a scomparsa non visibili dall'esterno. PIANO SEMINTERRATO BLOCCO 1 *[2,40+1,70]*2,100 PIANO TERRA	mq		4,10		2,100	8,61	53,10	3'568,32
	A R I P O R T A R E						8,61		886'236,85

Num.Ord. TARIFFA	DESIGNAZIONE DEI LAVORI	unità di misura	DIMENSIONI				Quantità	IMPORTI	
			par.ug.	lung.	larg.	H/peso		unitario	TOTALE
	R I P O R T O						8,61		886'236,85
520 ED.03.a	BLOCCO 1 *2,20*2,100 SOMMANO...	mq		2,20		2,100	4,62		
							13,23	116,00	1'534,68
521 ED.03.b	PARETI HPL 100mm. Fornitura e posa in opera di parete a s ... ellulosiche impregnate con resine fenoliche termoindurenti PARETI HPL 100mm. Fornitura e posa in opera di parete a sistema modulare realizzata con struttura portante in ferro verniciato in cataforesi per il passaggio impianto elettrico, sc ... ta su nostra cartella colori), costituito da strati di fibre cellulosiche impregnate con resine fenoliche termoindurenti SOMMANO...	mq					0,00	217,20	0,00
521 ED.03.b	PORTA. Fornitura e posa in opera di porta per interni ad ... o con segnalatore libero/occupato e maniglione orizzontale PORTA. Fornitura e posa in opera di porta per interni ad un'anta battente con imbotte telescopico in alluminio ossidato argento a spigoli arrotondati con superfici lisce e prive di ... ve/chiave. la porta wc disabili è completa di HCS con nottolino con segnalatore libero/occupato e maniglione orizzontale BLOCCO 1 *2,00*0,90*2,100 BLOCCO 1 *0,90*2,100 SOMMANO...	mq	2,00	0,90		2,100	3,78		
				0,90		2,100	1,89		
							5,67	275,70	1'563,22
522 23.06.09	Fornitura e posa in opera di pittura per interni, ... orre per dare il lavoro compiuto a perfetta regola d'arte. Fornitura e posa in opera di pittura per interni, additivata con speciale cariche ad effetto termo riflettente per la riduzione dei fenomeni di condensa superficia ... elle superfici con idoneo fondo isolante e quanto altro occorre per dare il lavoro compiuto a perfetta regola d'arte. Altre superfici non coperte con rivestimento *10,00 SOMMANO...	m ²					10,00		
							10,00	9,05	90,50
523 IS.01	Fornitura e posa in opera di modulo sanitario per wc sosp ... atura - materassino fonodisaccoppiante - piedi di supporto Fornitura e posa in opera di modulo sanitario per wc sospeso per allacciamento allo scarico a parete 25 cm, compreso di cassetta. Autoportante, regolabile in altezza per 2 cm, volu ... e sospesi a 18 cm - materiale di fissaggio per parete in muratura - materassino fonodisaccoppiante - piedi di supporto 2,00 SOMMANO...	cadauno					2,00		
							2,00	570,90	1'141,80
524 IS.01.a	Fornitura e posa in opera di modulo sanitario per wc sospeso per cassetta da incasso combifix Fornitura e posa in opera di modulo sanitario per wc sospeso per cassetta da incasso combifix 2,00 SOMMANO...	cadauno					2,00		
							2,00	207,70	415,40
	A R I P O R T A R E								890'982,45

Num.Ord. TARIFFA	DESIGNAZIONE DEI LAVORI	unità di misura	DIMENSIONI				Quantità	IMPORTI	
			par.ug.	lung.	larg.	H/peso		unitario	TOTALE
	R I P O R T O								890'982,45
525 IS.02	<p>Fornitura e posa in opera di orinatoio sospeso compreso k ... trezzi, tappo per piletta cromato,accessori per montaggio.</p> <p>Fornitura e posa in opera di orinatoio sospeso compreso kit di montaggio grezzo con placca cieca. Orinatoio in ceramica smalatat bianco lucido, piletta sostituibile dall'alto senza dover smontare l'orinatoio e regolabile in altezza senza attrezzi, tappo per piletta cromato,accessori per montaggio.</p>								
	SOMMANO...	cadauno					0,00	495,40	0,00
526 IS.03	<p>Fornitura e posa in opera di lavabo cm 120mm profondità 4 ... o in ottone cromato universale con regolazione 130/300 mm.</p> <p>Fornitura e posa in opera di lavabo cm 120mm profondità 480mm altezza 170mm doppio foro per rubinetteria.in ceramica smalata bianco compreso di staffe per il fissaggio a muro. con ... popieno. Predisposizione per due miscelatori. Sifone di scarico in ottone cromato universale con regolazione 130/300 mm.</p>								
	SOMMANO...	cadauno					0,00	245,20	0,00
527 IS.04	<p>Lavabo da 60</p> <p>Fornitura e posa in opera di lavabo cm 60mm profondità 480mm altezza 170mm doppio foro per rubinetteria.in ceramica smalata bianco compreso di staffe per il fissaggio a muro. con f ... popieno. Predisposizione per due miscelatori. Sifone di scarico in ottone cromato universale con regolazione 130/300 mm.</p>								
	SOMMANO...	cadauno					4,00		
							4,00	150,30	601,20
528 IS.08	<p>Fornitura e posa in opera medinate idoneo silicone a parete di specchio piano tagliato a misura: chiaro, spessore 3 mm</p> <p>Fornitura e posa in opera medinate idoneo silicone a parete di specchio piano tagliato a misura: chiaro, spessore 3 mm 4,00*0,60*0,600</p>								
	SOMMANO...	mq	4,00	0,60	0,600		1,44		
							1,44	44,20	63,65
529 IS.10	<p>Fornitura e posa in opera di distributore di sapone liqui ... co munito di sistema di sicurezza con chiusura a serratura</p> <p>Fornitura e posa in opera di distributore di sapone liquido verticale da parete realizzato in acciaio inox AISI 304, funzionamento con pulsante a pressione e con finitura lucida o ... stra di controllo esaurimento sapone e coperchio per il rabbocco munito di sistema di sicurezza con chiusura a serratura</p>								
	SOMMANO...	cad					4,00		
							4,00	85,30	341,20
530 IS.07	<p>Fornitura e posa in opera di asciugamani elettrico ad aria ... le da 650 a 750 W. Grado di protezione elettrica Classe 1.</p> <p>Fornitura e posa in opera di asciugamani elettrico ad aria compatto con azionamento a fotocellula. Coperchio in acciaio inox AISI 304. Dotato di sensore automatico di temperatura ch ... rcizio 220/240V. Frequenza di rete 50/60 Hz. assorbimento totale da 650</p>								
	A R I P O R T A R E								891'988,50

COMMITTENTE:

Num.Ord. TARIFFA	DESIGNAZIONE DEI LAVORI	unità di misura	DIMENSIONI				Quantità	IMPORTI	
			par.ug.	lung.	larg.	H/peso		unitario	TOTALE
	R I P O R T O								891'988,50
531 IS.05	a 750 W. Grado di protezione elettrica Classe 1. 3,00 SOMMANO...	cad					3,00		
	Fornitura e posa in opera di vaso sospeso in ceramica sma ... are colati poliestere, compreso di accessori per montaggio Fornitura e posa in opera di vaso sospeso in ceramica smaltata bianco lucido. dimensioni larghezza 350 profondità 540 altezza 340. Con sistema RIMFREE completo di sedile con chiusura ammortizzata in legno truciolare colati poliestere, compreso di accessori per montaggio 4,00						3,00	245,70	737,10
	SOMMANO...	cadauno					4,00		
							4,00	254,00	1'016,00
532 IS.09	Fornitura e posa in opera di portascopino wc realizzato i ... di apposita piastra metallica per ancoraggio alla parete. Fornitura e posa in opera di portascopino wc realizzato in acciaio inox AISI 304 con finitura lucida o satinata; completo di scopino in materiale plastico con manico in acciaio. Dotato di apposita piastra metallica per ancoraggio alla parete. 4,00						4,00		
	SOMMANO...	cadauno					4,00	62,80	251,20
533 IS.06	Miscelatore elettronico per lavabo con comando ad infraro ... ello tipo Grohe 36315000 Eurosmart Cosmo E, o equivalente. Miscelatore elettronico per lavabo con comando ad infrarossi e limitatore di temperatura regolabile , sensore IR bi-direzionale per impostazione e controllo dei parametri di funz ... marchio CE I gruppo di insonorizzazione secondo DIN 4109. Modello tipo Grohe 36315000 Eurosmart Cosmo E, o equivalente. 4,00						4,00		
	SOMMANO...	cadauno					4,00	329,90	1'319,60
534 15.01.01	Fornitura e collocazione di buttatoio in fire-clay delle ... e l'opera completa e funzionante a perfetta regola d'arte. Fornitura e collocazione di buttatoio in fire-clay delle dimensioni di 40x40 cm, poggiato su muratura di mattoni, completo di tappo e catenella, apparecchiatura di erogazione cost ... ntificazione, già predisposti, e quanto altro occorrente per dare l'opera completa e funzionante a perfetta regola d'arte. 2,00						2,00		
	SOMMANO...	cad					2,00	217,22	434,44
	B5 - CITTADELLA UNIVERSITARIA - EDIFICIO 4 (SpCat 20)								
535 21.01.04	Demolizione di tramezzi in laterizio, forati di cemento o ... a sul cassone di raccolta, escluso il trasporto a rifiuto. Demolizione di tramezzi in laterizio, forati di cemento o gesso dello spessore non superiore a 15 cm. compresi gli eventuali rivestimenti e intonaci con l'onere del carico del materiale di risulta sul cassone di								
	A R I P O R T A R E								895'746,84

Num.Ord. TARIFFA	DESIGNAZIONE DEI LAVORI	unità di misura	DIMENSIONI				Quantità	IMPORTI	
			par.ug.	lung.	larg.	H/peso		unitario	TOTALE
	R I P O R T O								895'746,84
	raccolta, escluso il trasporto a rifiuto. PIANO TERRA BLOCCO 1 *[3,85+1,95+1,95]*10,000*3,000 [1,30+0,65]*10,000*3,000 BLOCCO 2 [2,35+2,20+3,65+2,00+2,00]*10,000*3,000 PIANO PRIMO BLOCCO 1 *[3,75+2,10+2,10]*10,000*3,000 BLOCCO 2 *[2,45+2,10+1,10]*10,000*3,000								
	SOMMANO...	m ² x cm					1'065,00	0,99	1'054,35
536 21.01.06	Demolizione di pavimenti e rivestimenti interni od e ... a sul cassone di raccolta, escluso il trasporto a rifiuto. Demolizione di pavimenti e rivestimenti interni od esterni quali piastrelle, mattoni in graniglia di marmo, e simili, compresi la demolizione e la rimozione dell'ave ... di cm 2, nonché l'onere per il carico del materiale di risulta sul cassone di raccolta, escluso il trasporto a rifiuto. PIANO TERRA BLOCCO 1 Pavimenti *[19+15] Rivestimenti *[17+17]*1,800 BLOCCO 2 Pavimenti *[12+17] Rivestimenti *[17+17]*1,800 PIANO PRIMO BLOCCO 1 Pavimento *18,00 Rivestimento *17,00*1,800 BLOCCO 2 Pavimento *[17+12] Rivestimento *[17+17]*1,800								
	SOMMANO...	m ²					324,20	10,84	3'514,33
537 21.01.09	Demolizione di massetti di malta, calcestruzzi magri, gre ... sone di raccolta, escluso il trasporto a rifiuto. m² x cm Demolizione di massetti di malta, calcestruzzi magri, gretonati e simili, di qualsiasi spessore, compreso il carico del materiale di risulta sul cassone di raccolta, escluso il trasporto a rifiuto. m ² x cm [34+29+18+29]*5,000								
	SOMMANO...		110,00			5,000	550,00	1,99	1'094,50
538 21.01.17	Rimozione di controsoffitto di qualsiasi natura e forma, ... a sul cassone di raccolta, escluso il trasporto a rifiuto. Rimozione di controsoffitto di qualsiasi natura e forma, esclusa la eventuale orditura di sostegno, compreso il carico del materiale di risulta sul cassone di raccolta, escluso il trasporto a rifiuto. Vedi pavimento *110,00								
	SOMMANO...	m ²					110,00	4,74	521,40
539 21.01.23	Rimozione di tubazioni di scarico, acqua, gas, pluviali e ... rto a rifiuto e le eventuali opere di								
	A R I P O R T A R E								901'931,42

Num.Ord. TARIFFA	DESIGNAZIONE DEI LAVORI	unità di misura	DIMENSIONI				Quantità	IMPORTI	
			par.ug.	lung.	larg.	H/peso		unitario	TOTALE
	R I P O R T O								901'931,42
	ripristino connesse. Rimozione di tubazioni di scarico, acqua, gas, pluviali e grondaie di qualsiasi diametro e tipo, compresi il carico del materiale di risulta sul cassone di raccolta, escluso il trasporto a rifiuto e le eventuali opere di ripristino connesse. si stima *80,00						80,00		
	SOMMANO...	m					80,00	4,27	341,60
540 21.01.24	Rimozione di apparecchi igienico – sanitari e di ... ifiuto e le eventuali opere di ripristino connesse. Rimozione di apparecchi igienico – sanitari e di riscaldamento compreso il carico del materiale di risulta sul cassone di raccolta, esclusi il trasporto a rifiuto e le eventuali opere di ripristino connesse. 37,00						37,00		
	SOMMANO...	cad					37,00	22,35	826,95
541 21.01.25	Trasporto alle pubbliche discariche del comune in cui si ... ssonne, esclusi gli oneri di conferimento a discarica. Trasporto alle pubbliche discariche del comune in cui si eseguono i lavori o nella discarica del comprensorio di cui fa parte il comune medesimo o su aree autorizzate al conf... i autocarri a cassone scarrabile, compreso il nolo del cassone, esclusi gli oneri di conferimento a discarica. 10,00						10,00		
	SOMMANO...	m ³					10,00	32,26	322,60
542 21.01.11	Rimozione di intonaco interno od esterno eseguito con ... sone di raccolta, escluso il trasporto a rifiuto. m² x cm Rimozione di intonaco interno od esterno eseguito con qualsiasi mezzo, compreso l'onere del carico del materiale di risulta sul cassone di raccolta, escluso il trasporto a rifiuto. m ² x cm Quantità di cui alla voce rivestimento *0,30*119,00* 3,000		0,30	119,00		3,000	107,10		
	SOMMANO...						107,10	3,94	421,97
543 ED.06	Rimozione di tutta l'impiantistica presente nei locali og ... e, il trasporto e il conferimento a discarica autorizzata. Rimozione di tutta l'impiantistica presente nei locali oggetto dei lavori. E precisamente, rimozione di tutto l'impianto di climatizzazione esistente di qualsiasi tipo, split, fan ... non necessarie su indicazione della D.L., il carico su cassone, il trasporto e il conferimento a discarica autorizzata. 1,00						1,00		
	SOMMANO...	a corpo					1,00	469,30	469,30
544 21.01.16	Rimozione di infissi interni od esterni di ogni specie, i ... rto a rifiuto ed eventuali opere di ripristino connesse. Rimozione di infissi interni od esterni di ogni specie, inclusi mostre, succieli, telai, ecc., compresi il carico del materiale di risulta sul cassone di raccolta, esclusi il trasporto a rifiuto ed eventuali opere di ripristino connesse. 2,00*1,000*2,200		2,00		1,000	2,200	4,40		
	SOMMANO...						4,40		904'313,84
	A R I P O R T A R E						4,40		904'313,84

COMMITTENTE:

Num.Ord. TARIFFA	DESIGNAZIONE DEI LAVORI	unità di misura	DIMENSIONI				Quantità	IMPORTI	
			par.ug.	lung.	larg.	H/peso		unitario	TOTALE
	R I P O R T O						4,40		904'313,84
545 09.01.02	SOMMANO... Intonaco civile per interni dello spessore complessivo di ... istero per dare il lavoro finito a perfetta regola d'arte. Intonaco civile per interni dello spessore complessivo di 2,5 cm, costituito da malta premiscelata cementizia per intonaci a base di inerti calcarei selezionati (diametro massimo ... mpreso l'onere per spigoli e angoli, ed ogni altro onere e magistero per dare il lavoro finito a perfetta regola d'arte. Quantità di cui alla voce rivestimento *0,30*119,00	m ²					4,40	15,78	69,43
	SOMMANO...	m ²	0,30	119,00			35,70		
546 09.01.05	SOMMANO... Strato di finitura per interni su superfici già intonacat ... istero per dare il lavoro finito a perfetta regola d'arte. Strato di finitura per interni su superfici già intonacate con tonachina premiscelata a base di calce idrata ed inerti selezionati (diametro massimo dell'inerte 0,1 mm), dato in o ... preso l'onere per spigoli e angoli, ed ogni altro onere e magistero per dare il lavoro finito a perfetta regola d'arte. 119,00*0,600	m ²					35,70	20,40	728,28
547 15.04.01.001	SOMMANO... Fornitura e collocazione di punto acqua per impianto ... a punto d'acqua. con tubazione in rame coibentata Ø 14 mm Fornitura e collocazione di punto acqua per impianto idrico per interni con distribuzione a collettore del tipo a passatore, comprensivo di valvola di sezion ... netto passatore in ottone cromato da 3/4". Per costo unitario a punto d'acqua. con tubazione in rame coibentata Ø 14 mm PIANO TERRA BLOCCO 1 *12,00 BLOCCO 2 *12,00 PIANO PRIMO BLOCCO 1 *8,00 BLOCCO 2 *9,00	m ²	119,00			0,600	71,40	16,77	1'197,38
	SOMMANO...	cad					71,40		
548 15.04.03.001	SOMMANO... Fornitura e collocazione di punto di scarico e ve ... norma UNI EN 12056-1/5. per punto di scarico acque bianche Fornitura e collocazione di punto di scarico e ventilazione per impianto idrico realizzato dal punto di allaccio del sanitario e fino all'innesto nella colonna di scarico ... a perfetta regola d'arte, nei diametri minimi indicati dalla norma UNI EN 12056-1/5. per punto di scarico acque bianche 21,00	cad					41,00	109,31	4'481,71
549 15.04.03.002	SOMMANO... Fornitura e collocazione di punto di scarico e ve ... la norma UNI EN 12056-1/5. per punto di scarico acque nere Fornitura e collocazione di punto di scarico e	cad					21,00	116,95	2'455,95
	A R I P O R T A R E								913'246,59

Num.Ord. TARIFFA	DESIGNAZIONE DEI LAVORI	unità di misura	DIMENSIONI				Quantità	IMPORTI	
			par.ug.	lung.	larg.	H/peso		unitario	TOTALE
	R I P O R T O								913'246,59
550 15.04.04	ventilazione per impianto idrico realizzato dal punto di allaccio del sanitario e fino all'innesto nella colonna di scarico ... te a perfetta regola d'arte, nei diametri minimi indicati dalla norma UNI EN 12056-1/5. per punto di scarico acque nere 20,00 SOMMANO...	cad					20,00		
							20,00	207,90	4'158,00
550 15.04.04	Fornitura e collocazione di rubinetto di arresto in ottone cromato da 1/2" compreso ogni onere e magistero. Fornitura e collocazione di rubinetto di arresto in ottone cromato da 1/2" compreso ogni onere e magistero. [21+20]	cad	41,00				41,00		
							41,00	23,80	975,80
551 05.01.10.001	Massetto di sottofondo per pavimentazioni in ... erfetta regola d'arte. collocato all'interno degli edifici Massetto di sottofondo per pavimentazioni in conglomerato cementizio per strutture non armate o debolmente armate, in ambiente secco classe d'esposizione X0 (U ... tura nonché ogni onere e magistero per dare l'opera finita a perfetta regola d'arte. collocato all'interno degli edifici 110,00 SOMMANO...	m ²					110,00		
							110,00	17,92	1'971,20
552 12.03.04	Fornitura e posa in opera di controsoffitto in ca ... tro necessario per dare il lavoro finito a regola d'arte. Fornitura e posa in opera di controsoffitto in cartongesso dello spessore di 10 mm, compresa la struttura in profili d'acciaio zincato dello spessore minimo di 6/10 di mm, ... garze a nastro e successiva rasatura degli stessi; e quanto altro necessario per dare il lavoro finito a regola d'arte. Vedi pavimento *110,00 SOMMANO...	m ²					110,00		
							110,00	34,00	3'740,00
553 ED.01	PAVIMENTO. Fornitura e posa in opera di Piastrelle in gre ... spessore 10, colore tabacco, serie resina, o equivalente. PAVIMENTO. Fornitura e posa in opera di Piastrelle in gres porcellanato, antimacchia e ingelive, in prima scelta colorate in massa, pienamente vetrificate, come da norme UNI EN ISO ... asalgrande Padana con superficie Naturale R9 formato 60 x 120, spessore 10, colore tabacco, serie resina, o equivalente. 110,00 SOMMANO...	mq					110,00		
							110,00	50,40	5'544,00
554 ED.02	RIVESTIMENTO. Fornitura e posa in opera di Piastrelle in ... sore 10, colore blu o brunello serie earth, o equivalente. RIVESTIMENTO. Fornitura e posa in opera di Piastrelle in gres porcellanato, antimacchia e ingelive, in prima scelta colorate in massa, pienamente vetrificate, come da norme UNI EN ... ande Padana con superficie Naturale R10 formato 60 x 120, spessore 10, colore blu o brunello serie earth, o equivalente.								
	A R I P O R T A R E								929'635,59

Num.Ord. TARIFFA	DESIGNAZIONE DEI LAVORI	unità di misura	DIMENSIONI				Quantità	IMPORTI	
			par.ug.	lung.	larg.	H/peso		unitario	TOTALE
	R I P O R T O								929'635,59
555 ED.03	[34+34+17+34]*2,400 SOMMANO...	mq	119,00			2,400	285,60		
							285,60	53,10	15'165,36
	PARETI HPL 12mm. Fornitura e posa in opera di parete in l ... pavimento con viti a scomparsa non visibili dall'esterno. PARETI HPL 12mm. Fornitura e posa in opera di parete in laminato autoportante ad alta pressione (HPL) HPL sp.12mm (colore a scelta su nostra cartella colori), costituito da strati ... da terra di 60mm con piedino in alluminio regolabile fissato a pavimento con viti a scomparsa non visibili dall'esterno. PIANO TERRA BLOCCO 1 *3,00*1,45*2,100 [3,85+1,30]*2,100 BLOCCO 2 *3,00*1,45*2,100 [3,65+2,20+1,60]*2,100 PIANO PRIMO BLOCCO 1 *3,00*1,45*2,100 3,85*2,100 BLOCCO 2 *[1,60+2,10+1,10]*2,100								
	SOMMANO...	mq					72,06	116,00	8'358,96
556 ED.03.a	PARETI HPL 100mm. Fornitura e posa in opera di parete a s ... ellulosiche impregnate con resine fenoliche termoindurenti PARETI HPL 100mm. Fornitura e posa in opera di parete a sistema modulare realizzata con struttura portante in ferro verniciato in cataforesi per il passaggio impianto elettrico, sc ... ta su nostra cartella colori), costituito da strati di fibre cellulosiche impregnate con resine fenoliche termoindurenti PIANO TERRA BLOCCO 1 *[2,35+2,20]*2,700 PIANO PRIMO BLOCCO 2 *[2,30+2,00]*2,700								
	SOMMANO...	mq					23,90	217,20	5'191,08
557 ED.03.b	PORTA. Fornitura e posa in opera di porta per interni ad ... o con segnalatore libero/occupato e maniglione orizzontale PORTA. Fornitura e posa in opera di porta per interni ad un'anta battente con imbotte telescopico in alluminio ossidato argento a spigoli arrotondati con superfici lisce e prive di ... ve/chiave. la porta we disabili è completa di HCS con nottolino con segnalatore libero/occupato e maniglione orizzontale PIANO TERRA BLOCCO 1-2 *2,00*0,90*2,100 PIANO PRIMO BLOCCO 1-2 *0,90*2,100								
	SOMMANO...	mq					5,67	275,70	1'563,22
558 23.06.09	Fornitura e posa in opera di pittura per interni, ... orre per dare il lavoro compiuto a perfetta regola d'arte. Fornitura e posa in opera di pittura per interni, additivata con speciale cariche ad effetto termo riflettente per la riduzione dei fenomeni di condensa superficia ... elle superfici con idoneo fondo isolante e quanto altro occorre per dare il lavoro compiuto a perfetta regola d'arte.								
	A R I P O R T A R E								959'914,21

Num.Ord. TARIFFA	DESIGNAZIONE DEI LAVORI	unità di misura	DIMENSIONI				Quantità	IMPORTI	
			par.ug.	lung.	larg.	H/peso		unitario	TOTALE
	R I P O R T O								959'914,21
	Altre superfici non coperte con rivestimento *50,00						50,00		
	SOMMANO...	m ²					50,00	9,05	452,50
559 IS.01	Fornitura e posa in opera di modulo sanitario per wc sospeso ... atura - materassino fonodisaccoppiante - piedi di supporto Fornitura e posa in opera di modulo sanitario per wc sospeso per allacciamento allo scarico a parete 25 cm, compreso di cassetta. Autoportante, regolabile in altezza per 2 cm, volu ... c sospesi a 18 cm - materiale di fissaggio per parete in muratura - materassino fonodisaccoppiante - piedi di supporto								
	SOMMANO...	cadauno					0,00	570,90	0,00
560 IS.01.a	Fornitura e posa in opera di modulo sanitario per wc sospeso per cassetta da incasso combifix Fornitura e posa in opera di modulo sanitario per wc sospeso per cassetta da incasso combifix [12+8]		20,00				20,00		
	SOMMANO...	cadauno					20,00	207,70	4'154,00
561 IS.02	Fornitura e posa in opera di orinatoio sospeso compreso k ... trezzi, tappo per piletta cromato,accessori per montaggio. Fornitura e posa in opera di orinatoio sospeso compreso kit di montaggio grezzo con placca cieca. Orinatoio in ceramica smaltat bianco lucido, piletta sostituibile dall'alto senza dover smontare l'orinatoio e regolabile in altezza senza attrezzi, tappo per piletta cromato,accessori per montaggio.								
	SOMMANO...	cadauno					0,00	495,40	0,00
562 IS.03	Fornitura e posa in opera di lavabo cm 120mm profondità 4 ... o in ottone cromato universale con regolazione 130/300 mm. Fornitura e posa in opera di lavabo cm 120mm profondità 480mm altezza 170mm doppio foro per rubinetteria.in ceramica smalata bianco compreso di staffe per il fissaggio a muro. con ... popieno. Predisposizione per due miscelatori. Sifone di scarico in ottone cromato universale con regolazione 130/300 mm. [2+3+2+2]		9,00				9,00		
	SOMMANO...	cadauno					9,00	245,20	2'206,80
563 IS.04	Lavabo da 60 Fornitura e posa in opera di lavabo cm 60mm profondità 480mm altezza 170mm doppio foro per rubinetteria.in ceramica smalata bianco compreso di staffe per il fissaggio a muro. con f ... popieno. Predisposizione per due miscelatori. Sifone di scarico in ottone cromato universale con regolazione 130/300 mm. 3,00						3,00		
	SOMMANO...	cadauno					3,00	150,30	450,90
564 IS.08	Fornitura e posa in opera medinate idoneo silicone a parete di specchio piano tagliato a misura: chiaro, spessore 3 mm Fornitura e posa in opera medinate idoneo silicone a parete di specchio piano tagliato a misura: chiaro,								
	A R I P O R T A R E								967'178,41

Num.Ord. TARIFFA	DESIGNAZIONE DEI LAVORI	unità di misura	DIMENSIONI				Quantità	IMPORTI	
			par.ug.	lung.	larg.	H/peso		unitario	TOTALE
	R I P O R T O								967'178,41
565 IS.10	<p>spessore 3 mm 9,00*1,20*0,600 3,00*0,60*0,600</p> <p style="text-align: right;">SOMMANO...</p> <p>Fornitura e posa in opera di distributore di sapone liqui ... co munito di sistema di sicurezza con chiusura a serratura Fornitura e posa in opera di distributore di sapone liquido verticale da parete realizzato in acciaio inox AISI 304, funzionamento con pulsante a pressione e con finitura lucida o ... stra di controllo esaurimento sapone e coperchio per il rabbocco munito di sistema di sicurezza con chiusura a serratura 12,00</p> <p style="text-align: right;">SOMMANO...</p>	mq	9,00 3,00	1,20 0,60	0,600 0,600	6,48 1,08 <hr/> 7,56	44,20	334,15	
566 IS.07	<p>Fornitura e posa in opera di asciugamani elettrico ad aria ... le da 650 a 750 W. Grado di protezione elettrica Classe 1. Fornitura e posa in opera di asciugamani elettrico ad aria compatto con azionamento a fotocellula. Coperchio in acciaio inox AISI 304. Dotato di sensore automatico di temperatura ch ... rcizio 220/240V. Frequenza di rete 50/60 Hz. assorbimento totale da 650 a 750 W. Grado di protezione elettrica Classe 1. 9,00</p> <p style="text-align: right;">SOMMANO...</p>	cad				12,00 <hr/> 12,00	85,30	1'023,60	
567 IS.05	<p>Fornitura e posa in opera di vaso sospeso in ceramica sma ... are colati poliestere, compreso di accessori per montaggio Fornitura e posa in opera di vaso sospeso in ceramica smaltata bianco lucido. dimensioni larghezza 350 profondità 540 altezza 340. Con sistema RIMFREE completo di sedile con chiusura ammortizzata in legno truciolare colati poliestere, compreso di accessori per montaggio 20,00</p> <p style="text-align: right;">SOMMANO...</p>	cadauno				9,00 <hr/> 9,00	245,70	2'211,30	
568 IS.09	<p>Fornitura e posa in opera di portascopino wc realizzato i ... di apposita piastra metallica per ancoraggio alla parete. Fornitura e posa in opera di portascopino wc realizzato in acciaio inox AISI 304 con finitura lucida o satinata; completo di scopino in materiale plastico con manico in acciaio. Dotato di apposita piastra metallica per ancoraggio alla parete. 20,00</p> <p style="text-align: right;">SOMMANO...</p>	cadauno				20,00 <hr/> 20,00	62,80	1'256,00	
569 IS.06	<p>Miscelatore elettronico per lavabo con comando ad infraro ... ello tipo Grohe 36315000 Eurosmart Cosmo E, o equivalente. Miscelatore elettronico per lavabo con comando ad infrarossi e limitatore di temperatura regolabile , sensore IR bi-direzionale per impostazione e controllo dei parametri di funzi ... marchio CE I gruppo di insonorizzazione secondo DIN 4109. Modello tipo Grohe 36315000 Eurosmart Cosmo E, o equivalente. 21,00</p>					21,00			
	A R I P O R T A R E					21,00		977'083,46	

COMMITTENTE:

Num.Ord. TARIFFA	DESIGNAZIONE DEI LAVORI	unità di misura	DIMENSIONI				Quantità	IMPORTI	
			par.ug.	lung.	larg.	H/peso		unitario	TOTALE
	R I P O R T O						21,00		977'083,46
570 15.01.01	Fornitura e collocazione di buttatoio in fire-clay delle ... e l'opera completa e funzionante a perfetta regola d'arte. Fornitura e collocazione di buttatoio in fire-clay delle dimensioni di 40x40 cm, poggiato su muratura di mattoni, completo di tappo e catenella, apparecchiatura di erogazione cost ... ntilazione, già predisposti, e quanto altro occorrente per dare l'opera completa e funzionante a perfetta regola d'arte. 2,00	cadauno					21,00	329,90	6'927,90
	SOMMANO...	cad					2,00		
	SOMMANO...	cad					2,00	217,22	434,44
571 21.01.04	Demolizione di tramezzi in laterizio, forati di cemento o ... a sul cassone di raccolta, escluso il trasporto a rifiuto. Demolizione di tramezzi in laterizio, forati di cemento o gesso dello spessore non superiore a 15 cm. compresi gli eventuali rivestimenti e intonaci con l'onere del carico del materiale di risulta sul cassone di raccolta, escluso il trasporto a rifiuto. PIANO TERRA BLOCCO 1 *[1,85+1,15+5,50+1,85+5,50+0,95+1,25]*10,000* 3,000 PIANO PRIMO *10,000 BLOCCO 1 [1,40+1,40+2,60+2,95]*10,000*3,000 PIANO SECONDO BLOCCO 1 *[1,10+1,10+1,10+3,80+4,35+0,40+4,35+4,35+0,40+1,20+1,20+1,20]*10,000*3,000								
	SOMMANO...	m ² x cm					1'538,50	0,99	1'523,12
572 21.01.06	Demolizione di pavimenti e rivestimenti interni od e ... a sul cassone di raccolta, escluso il trasporto a rifiuto. Demolizione di pavimenti e rivestimenti interni od esterni quali piastrelle, mattoni in graniglia di marmo, e simili, compresi la demolizione e la rimozione dell'ave ... di cm 2, nonché l'onere per il carico del materiale di risulta sul cassone di raccolta, escluso il trasporto a rifiuto. PIANO TERRA BLOCCO 1 Pavimenti *[10+5+10] Rivestimenti *[16+18+15]*1,800 PIANO PRIMO BLOCCO 1 Pavimenti *[9+10] Rivestimenti *[12+13]*1,800 PIANO SECONDO BLOCCO 1 Pavimento *[23,50+25+6] Rivestimento *[23+23+10]*1,800								
	SOMMANO...	m ²					332,50	10,84	3'604,30
	A R I P O R T A R E								989'573,22

Num.Ord. TARIFFA	DESIGNAZIONE DEI LAVORI	unità di misura	DIMENSIONI				Quantità	IMPORTI	
			par.ug.	lung.	larg.	H/peso		unitario	TOTALE
	R I P O R T O								989'573,22
573 21.01.09	Demolizione di massetti di malta, calcestruzzi magri, gre ... sone di raccolta, escluso il trasporto a rifiuto. m² x cm Demolizione di massetti di malta, calcestruzzi magri, gretonati e simili, di qualsiasi spessore, compreso il carico del materiale di risulta sul cassone di raccolta, escluso il trasporto a rifiuto. m² x cm [25+19+54,50]*5,000		98,50			5,000	492,50		
	SOMMANO...						492,50	1,99	980,08
574 21.01.17	Rimozione di controsoffitto di qualsiasi natura e forma, ... a sul cassone di raccolta, escluso il trasporto a rifiuto. Rimozione di controsoffitto di qualsiasi natura e forma, esclusa la eventuale orditura di sostegno, compreso il carico del materiale di risulta sul cassone di raccolta, escluso il trasporto a rifiuto. Vedi pavimento *98,50						98,50		
	SOMMANO...	m²					98,50	4,74	466,89
575 21.01.23	Rimozione di tubazioni di scarico, acqua, gas, pluviali e ... rto a rifiuto e le eventuali opere di ripristino connesse. Rimozione di tubazioni di scarico, acqua, gas, pluviali e grondaie di qualsiasi diametro e tipo, compresi il carico del materiale di risulta sul cassone di raccolta, escluso il trasporto a rifiuto e le eventuali opere di ripristino connesse. si stima *80,00						80,00		
	SOMMANO...	m					80,00	4,27	341,60
576 21.01.24	Rimozione di apparecchi igienico – sanitari e di ... ifiuto e le eventuali opere di ripristino connesse. Rimozione di apparecchi igienico – sanitari e di riscaldamento compreso il carico del materiale di risulta sul cassone di raccolta, esclusi il trasporto a rifiuto e le eventuali opere di ripristino connesse. 34,00						34,00		
	SOMMANO...	cad					34,00	22,35	759,90
577 21.01.25	Trasporto alle pubbliche discariche del comune in cui si ... ssonne, esclusi gli oneri di conferimento a discarica. Trasporto alle pubbliche discariche del comune in cui si eseguono i lavori o nella discarica del comprensorio di cui fa parte il comune medesimo o su aree autorizzate al conf ... i autocarri a cassone scarrabile, compreso il nolo del cassone, esclusi gli oneri di conferimento a discarica. 10,00						10,00		
	SOMMANO...	m³					10,00	32,26	322,60
578 21.01.11	Rimozione di intonaco interno od esterno eseguito con ... sone di raccolta, escluso il trasporto a rifiuto. m² x cm Rimozione di intonaco interno od esterno eseguito con qualsiasi mezzo, compreso l'onere del carico del materiale di risulta sul cassone di raccolta, escluso il trasporto a rifiuto. m² x cm Quantità di cui alla voce rivestimento *0,30*130,00*3,000		0,30	130,00		3,000	117,00		
	A R I P O R T A R E						117,00		992'444,29

COMMITTENTE:

Num.Ord. TARIFFA	DESIGNAZIONE DEI LAVORI	unità di misura	DIMENSIONI				Quantità	IMPORTI	
			par.ug.	lung.	larg.	H/peso		unitario	TOTALE
	R I P O R T O						117,00		992'444,29
579 ED.06	<p style="text-align: right;">SOMMANO...</p> <p>Rimozione di tutta l'impiantistica presente nei locali og ... e, il trasporto e il conferimento a discarica autorizzata. Rimozione di tutta l'impiantistica presente nei locali oggetto dei lavori. E precisamente, rimozione di tutto l'impianto di climatizzazione esistente di qualsiasi tipo, split, fan ... non necessarie su indicazione della D.L., il carico su cassone, il trasporto e il conferimento a discarica autorizzata. 1,00</p>						117,00	3,94	460,98
580 21.01.16	<p style="text-align: right;">SOMMANO... a corpo</p> <p>Rimozione di infissi interni od esterni di ogni specie, i ... rto a rifiuto ed eventuali opere di ripristino connesse. Rimozione di infissi interni od esterni di ogni specie, inclusi mostre, succieli, telai, ecc., compresi il carico del materiale di risulta sul cassone di raccolta, esclusi il trasporto a rifiuto ed eventuali opere di ripristino connesse. 2,00*1,000*2,200</p>						1,00		
							1,00	469,30	469,30
581 09.01.02	<p style="text-align: right;">SOMMANO... m²</p> <p>Intonaco civile per interni dello spessore complessivo di ... istero per dare il lavoro finito a perfetta regola d'arte. Intonaco civile per interni dello spessore complessivo di 2,5 cm, costituito da malta premiscelata cementizia per intonaci a base di inerti calcarei selezionati (diametro massimo ... mpreso l'onere per spigoli e angoli, ed ogni altro onere e magistero per dare il lavoro finito a perfetta regola d'arte. Quantità di cui alla voce rivestimento *0,30*130,00</p>	m ²	2,00		1,000	2,200	4,40		
							4,40	15,78	69,43
582 09.01.05	<p style="text-align: right;">SOMMANO... m²</p> <p>Strato di finitura per interni su superfici già intonacat ... istero per dare il lavoro finito a perfetta regola d'arte. Strato di finitura per interni su superfici già intonacate con tonachina premiscelata a base di calce idrata ed inerti selezionati (diametro massimo dell'inerte 0,1 mm), dato in o ... preso l'onere per spigoli e angoli, ed ogni altro onere e magistero per dare il lavoro finito a perfetta regola d'arte. 130,00*0,600</p>	m ²	0,30	130,00			39,00		
							39,00	20,40	795,60
583 15.04.01.001	<p style="text-align: right;">SOMMANO... m²</p> <p>Strato di finitura per interni su superfici già intonacat ... istero per dare il lavoro finito a perfetta regola d'arte. Strato di finitura per interni su superfici già intonacate con tonachina premiscelata a base di calce idrata ed inerti selezionati (diametro massimo dell'inerte 0,1 mm), dato in o ... preso l'onere per spigoli e angoli, ed ogni altro onere e magistero per dare il lavoro finito a perfetta regola d'arte. 130,00*0,600</p>	m ²	130,00			0,600	78,00		
							78,00	16,77	1'308,06
583 15.04.01.001	<p>Fornitura e collocazione di punto acqua per impianto ... a punto d'acqua. con tubazione in rame coibentata Ø 14 mm Fornitura e collocazione di punto acqua per impianto idrico per interni con distribuzione a collettore del tipo a passatore, comprensivo di valvola di sezion ... netto passatore in ottone cromato da 3/4". Per costo unitario a punto d'acqua. con tubazione in rame coibentata Ø 14 mm</p> <p>PIANO TERRA BLOCCO 1 *14,00</p> <p>PIANO PRIMO BLOCCO 1 *19,00</p>						14,00		
							19,00		
	A R I P O R T A R E						33,00		995'547,66

Num.Ord. TARIFFA	DESIGNAZIONE DEI LAVORI	unità di misura	DIMENSIONI				Quantità	IMPORTI	
			par.ug.	lung.	larg.	H/peso		unitario	TOTALE
	R I P O R T O						33,00		995'547,66
	PIANO SECONDO BLOCCO 1 *24,00						24,00		
	SOMMANO...	cad					57,00	109,31	6'230,67
584 15.04.03.001	Fornitura e collocazione di punto di scarico e ve ... norma UNI EN 12056-1/5. per punto di scarico acque bianche Fornitura e collocazione di punto di scarico e ventilazione per impianto idrico realizzato dal punto di allaccio del sanitario e fino all'innesto nella colonna di scarico ... a perfetta regola d'arte, nei diametri minimi indicati dalla norma UNI EN 12056-1/5. per punto di scarico acque bianche 22,00						22,00		
	SOMMANO...	cad					22,00	116,95	2'572,90
585 15.04.03.002	Fornitura e collocazione di punto di scarico e ve ... la norma UNI EN 12056-1/5. per punto di scarico acque nere Fornitura e collocazione di punto di scarico e ventilazione per impianto idrico realizzato dal punto di allaccio del sanitario e fino all'innesto nella colonna di scarico ... te a perfetta regola d'arte, nei diametri minimi indicati dalla norma UNI EN 12056-1/5. per punto di scarico acque nere 26,00						26,00		
	SOMMANO...	cad					26,00	207,90	5'405,40
586 15.04.04	Fornitura e collocazione di rubinetto di arresto in ottone cromato da 1/2" compreso ogni onere e magistero. Fornitura e collocazione di rubinetto di arresto in ottone cromato da 1/2" compreso ogni onere e magistero. [22+26]					48,00			
	SOMMANO...	cad	48,00				48,00	23,80	1'142,40
587 05.01.10.001	Massetto di sottofondo per pavimentazioni in ... erfetta regola d'arte. collocato all'interno degli edifici Massetto di sottofondo per pavimentazioni in conglomerato cementizio per strutture non armate o debolmente armate, in ambiente secco classe d'esposizione X0 (U ... tura nonché ogni onere e magistero per dare l'opera finita a perfetta regola d'arte. collocato all'interno degli edifici 98,50						98,50		
	SOMMANO...	m²					98,50	17,92	1'765,12
588 12.03.04	Fornitura e posa in opera di controsoffitto in ca ... tro necessario per dare il lavoro finito a regola d'arte. Fornitura e posa in opera di controsoffitto in cartongesso dello spessore di 10 mm, compresa la struttura in profili d'acciaio zincato dello spessore minimo di 6/10 di mm, ... garze a nastro e successiva rasatura degli stessi; e quanto altro necessario per dare il lavoro finito a regola d'arte. Vedi pavimento *98,50						98,50		
	SOMMANO...	m²					98,50	34,00	3'349,00
	A R I P O R T A R E								1'016'013,15

COMMITTENTE:

Num.Ord. TARIFFA	DESIGNAZIONE DEI LAVORI	unità di misura	DIMENSIONI				Quantità	IMPORTI	
			par.ug.	lung.	larg.	H/peso		unitario	TOTALE
	R I P O R T O								1'016'013,15
589 ED.01	PAVIMENTO. Fornitura e posa in opera di Piastrelle in gre ... spessore 10, colore tabacco, serie resina, o equivalente. PAVIMENTO. Fornitura e posa in opera di Piastrelle in gres porcellanato, antimacchia e ingelive, in prima scelta colorate in massa, pienamente vetrificate, come da norme UNI EN ISO ... asalgrande Padana con superficie Naturale R9 formato 60 x 120, spessore 10, colore tabacco, serie resina, o equivalente. 98,50						98,50		
	SOMMANO...	mq					98,50	50,40	4'964,40
590 ED.02	RIVESTIMENTO. Fornitura e posa in opera di Piastrelle in ... sore 10, colore blu o brunello serie earth, o equivalente. RIVESTIMENTO. Fornitura e posa in opera di Piastrelle in gres porcellanato, antimacchia e ingelive, in prima scelta colorate in massa, pienamente vetrificate, come da norme UNI EN ... ande Padana con superficie Naturale R10 formato 60 x 120, spessore 10, colore blu o brunello serie earth, o equivalente. [49+25+56]*2,400						312,00		
	SOMMANO...	mq	130,00				312,00	53,10	16'567,20
591 ED.03	PARETI HPL 12mm. Fornitura e posa in opera di parete in l ... pavimento con viti a scomparsa non visibili dall'esterno. PARETI HPL 12mm. Fornitura e posa in opera di parete in laminato autoportante ad lata pressione (HPL) HPL sp.12mm (colore a scelta su nostra cartella colori), costituito da strati ... da terra di 60mm con piedino in alluminio regolabile fissato a pavimento con viti a scomparsa non visibili dall'esterno. PIANO TERRA BLOCCO 1 *4,00*1,35*2,100 [2,80+2,70]*2,100 PIANO PRIMO BLOCCO 1 *4,00*1,35*2,100 [2,60+2,95]*2,100 PIANO SECONDO BLOCCO 1 *7,00*1,35*2,100 [4,35+4,35]*2,100						11,34		
	SOMMANO...	mq					11,55		
							11,34		
							11,66		
							19,85		
							18,27		
	SOMMANO...	mq					84,01	116,00	9'745,16
592 ED.03.a	PARETI HPL 100mm. Fornitura e posa in opera di parete a s ... ellulosiche impregnate con resine fenoliche termoindurenti PARETI HPL 100mm. Fornitura e posa in opera di parete a sistema modulare realizzata con struttura portante in ferro verniciato in cataforesi per il passaggio impianto elettrico, sc ... ta su nostra cartella colori), costituito da strati di fibre cellulosiche impregnate con resine fenoliche termoindurenti PIANO TERRA BLOCCO 1 *[2,45+2,00+3,05+2,00]*2,700 PIANO SECONDO BLOCCO 1 *1,65*2,700						25,65		
	SOMMANO...	mq					4,46		
							30,11	217,20	6'539,89
593 ED.03.b	PORTA. Fornitura e posa in opera di porta per interni ad ... o con segnalatore libero/occupato e maniglione orizzontale								
	A R I P O R T A R E								1'053'829,80

COMMITTENTE:

Num.Ord. TARIFFA	DESIGNAZIONE DEI LAVORI	unità di misura	DIMENSIONI				Quantità	IMPORTI	
			par.ug.	lung.	larg.	H/peso		unitario	TOTALE
	R I P O R T O								1'053'829,80
594 23.06.09	<p>PORTA. Fornitura e posa in opera di porta per interni ad un'anta battente con imbotte telescopico in alluminio ossidato argento a spigoli arrotondati con superfici lisce e prive di ... ve/chiave. la porta wc disabili è completa di HCS con nottolino con segnalatore libero/occupato e maniglione orizzontale 8,00*0,90*2,100</p> <p style="text-align: right;">SOMMANO...</p> <p>Fornitura e posa in opera di pittura per interni, ... orre per dare il lavoro compiuto a perfetta regola d'arte. Fornitura e posa in opera di pittura per interni, additivata con speciale cariche ad effetto termo riflettente per la riduzione dei fenomeni di condensa superficia ... elle superfici con idoneo fondo isolante e quanto altro occorre per dare il lavoro compiuto a perfetta regola d'arte. Altre superfici non coperte con rivestimento *50,00</p> <p style="text-align: right;">SOMMANO...</p>	mq	8,00	0,90	2,100	15,12	15,12	275,70	4'168,58
595 IS.01	<p>Fornitura e posa in opera di modulo sanitario per wc sosp ... atura - materassino fonodisaccoppiante - piedi di supporto Fornitura e posa in opera di modulo sanitario per wc sospeso per allacciamento allo scarico a parete 25 cm, compreso di cassetta. Autoportante, regolabile in altezza per 2 cm, volu ... c sospesi a 18 cm - materiale di fissaggio per parete in muratura - materassino fonodisaccoppiante - piedi di supporto</p> <p style="text-align: right;">SOMMANO...</p>	cadauno				50,00	50,00	9,05	452,50
596 IS.01.a	<p>Fornitura e posa in opera di modulo sanitario per wc sospeso per cassetta da incasso combifix Fornitura e posa in opera di modulo sanitario per wc sospeso per cassetta da incasso combifix [7+6+10]</p> <p style="text-align: right;">SOMMANO...</p>	cadauno	23,00			0,00	23,00	207,70	4'777,10
597 IS.02	<p>Fornitura e posa in opera di orinatoio sospeso compreso k ... trezzi, tappo per piletta cromato,accessori per montaggio. Fornitura e posa in opera di orinatoio sospeso compreso kit di montaggio grezzo con placca cieca. Orinatoio in ceramica smalatat bianco lucido, piletta sostituibile dall'alto senza dover smontare l'orinatoio e regolabile in altezza senza attrezzi, tappo per piletta cromato,accessori per montaggio.</p> <p>3,00</p> <p style="text-align: right;">SOMMANO...</p>	cadauno				3,00	3,00	495,40	1'486,20
598 IS.03	<p>Fornitura e posa in opera di lavabo cm 120mm profondità 4 ... o in ottone cromato universale con regolazione 130/300 mm. Fornitura e posa in opera di lavabo cm 120mm profondità 480mm altezza 170mm doppio foro per rubinetteria.in ceramica smalata bianco compreso di staffe per il fissaggio a muro. con ... popieno. Predisposizione per due miscelatori. Sifone di scarico in ottone cromato universale con regolazione 130/300 mm.</p> <p>10,00</p>					10,00			
	A R I P O R T A R E					10,00			1'064'714,18

COMMITTENTE:

Num.Ord. TARIFFA	DESIGNAZIONE DEI LAVORI	unità di misura	DIMENSIONI				Quantità	IMPORTI	
			par.ug.	lung.	larg.	H/peso		unitario	TOTALE
	R I P O R T O						10,00		1'064'714,18
599 IS.04	Lavabo da 60 Fornitura e posa in opera di lavabo cm 60mm profondità 480mm altezza 170mm doppio foro per rubinetteria.in ceramica smalata bianco compreso di staffe per il fissaggio a muro. con f ... popieno. Predisposizione per due miscelatori. Sifone di scarico in ottone cromato universale con regolazione 130/300 mm. 2,00	cadauno					10,00	245,20	2'452,00
	SOMMANO...	cadauno					2,00		
600 IS.08	Fornitura e posa in opera medinate idoneo silicone a parete di specchio piano tagliato a misura: chiaro, spessore 3 mm Fornitura e posa in opera medinate idoneo silicone a parete di specchio piano tagliato a misura: chiaro, spessore 3 mm 10,00*1,20*0,600 2,00*0,60*0,600		10,00 2,00	1,20 0,60	0,600 0,600		7,20 0,72	150,30	300,60
	SOMMANO...	mq					7,92	44,20	350,06
601 IS.10	Fornitura e posa in opera di distributore di sapone liqui ... co munito di sistema di sicurezza con chiusura a serratura Fornitura e posa in opera di distributore di sapone liquido verticale da parete realizzato in acciaio inox AISI 304, funzionamento con pulsante a pressione e con finitura lucida o ... stra di controllo esaurimento sapone e coperchio per il rabbocco munito di sistema di sicurezza con chiusura a serratura 12,00						12,00		
	SOMMANO...	cad					12,00	85,30	1'023,60
602 IS.07	Fornitura e posa in opera di asciugamani elettrico ad aria ... le da 650 a 750 W. Grado di protezione elettrica Classe 1. Fornitura e posa in opera di asciugamani elettrico ad aria compatto con azionamento a fotocellula. Coperchio in acciaio inox AISI 304. Dotato di sensore automatico di temperatura ch ... rcizio 220/240V. Frequenza di rete 50/60 Hz. assorbimento totale da 650 a 750 W. Grado di protezione elettrica Classe 1. 10,00						10,00		
	SOMMANO...	cad					10,00	245,70	2'457,00
603 IS.05	Fornitura e posa in opera di vaso sospeso in ceramica sma ... are colati poliestere, compreso di accessori per montaggio Fornitura e posa in opera di vaso sospeso in ceramica smaltata bianco lucido. dimensioni larghezza 350 profondità 540 altezza 340. Con sistema RIMFREE completo di sedile con chiusura ammortizzata in legno truciolare colati poliestere, compreso di accessori per montaggio 23,00						23,00		
	SOMMANO...	cadauno					23,00	254,00	5'842,00
604 IS.09	Fornitura e posa in opera di portascopino wc realizzato i ... di apposita piastra metallica per ancoraggio alla parete.								
	A R I P O R T A R E								1'077'139,44

Num.Ord. TARIFFA	DESIGNAZIONE DEI LAVORI	unità di misura	DIMENSIONI				Quantità	IMPORTI	
			par.ug.	lung.	larg.	H/peso		unitario	TOTALE
	R I P O R T O								1'077'139,44
	Fornitura e posa in opera di portascopino wc realizzato in acciaio inox AISI 304 con finitura lucida o satinata; completo di scopino in materiale plastico con manico in acciaio. Dotato di apposita piastra metallica per ancoraggio alla parete. 23,00						23,00		
	SOMMANO...	cadauno					23,00	62,80	1'444,40
605 IS.06	Miscelatore elettronico per lavabo con comando ad infraro ... ello tipo Grohe 36315000 Eurosmart Cosmo E, o equivalente. Miscelatore elettronico per lavabo con comando ad infrarossi e limitatore di temperatura regolabile , sensore IR bi-direzionale per impostazione e controllo dei parametri di funzni ... marchio CE I gruppo di insonorizzazione secondo DIN 4109. Modello tipo Grohe 36315000 Eurosmart Cosmo E, o equivalente. 22,00						22,00		
	SOMMANO...	cadauno					22,00	329,90	7'257,80
606 15.01.01	Fornitura e collocazione di buttatoio in fire-clay delle ... e l'opera completa e funzionante a perfetta regola d'arte. Fornitura e collocazione di buttatoio in fire-clay delle dimensioni di 40x40 cm, poggiato su muratura di mattoni, completo di tappo e catenella, apparecchiatura di erogazione cost ... ntificazione, già predisposti, e quanto altro occorrente per dare l'opera completa e funzionante a perfetta regola d'arte. 2,00						2,00		
	SOMMANO...	cad					2,00	217,22	434,44
	B7 - CITTADELLA UNIVERSITARIA - EDIFICIO 30 (SpCat 22)								
607 21.01.04	Demolizione di tramezzi in laterizio, forati di cemento o ... a sul cassone di raccolta, escluso il trasporto a rifiuto. Demolizione di tramezzi in laterizio, forati di cemento o gesso dello spessore non superiore a 15 cm. compresi gli eventuali rivestimenti e intonaci con l'onere del carico del materiale di risulta sul cassone di raccolta, escluso il trasporto a rifiuto. PIANO SEMINTERRATO BLOCCO 1 *[2,45+1,50]*10,000*3,000 PIANO TERRA BLOCCO 1 *1,00*10,000*3,000 BLOCCO 2 *1,00*10,000*3,000						118,50		
				3,95	10,000	3,000	118,50		
				1,00	10,000	3,000	30,00		
				1,00	10,000	3,000	30,00		
	SOMMANO...	m ² x cm					178,50	0,99	176,72
608 21.01.06	Demolizione di pavimenti e rivestimenti interni od e ... a sul cassone di raccolta, escluso il trasporto a rifiuto. Demolizione di pavimenti e rivestimenti interni od esterni quali piastrelle, mattoni in graniglia di marmo, e simili, compresi la demolizione e la rimozione dell'ave ... di cm 2, nonché l'onere per il carico del materiale di risulta sul cassone di raccolta, escluso il trasporto a rifiuto. PIANO SEMINTERRATO								
	A R I P O R T A R E								1'086'452,80

Num.Ord. TARIFFA	DESIGNAZIONE DEI LAVORI	unità di misura	DIMENSIONI				Quantità	IMPORTI	
			par.ug.	lung.	larg.	H/peso		unitario	TOTALE
	R I P O R T O								1'086'452,80
	BLOCCO 1 Pavimenti *8,00 Rivestimenti *11,50*1,800		11,50			1,800	8,00 20,70		
	PIANO TERRA BLOCCO 1 Pavimenti *8,20 Rivestimenti *12,00*1,800		12,00			1,800	8,20 21,60		
	BLOCCO 2 Pavimento *5,20 Rivestimento *9,20*1,800		9,20			1,800	5,20 16,56		
	SOMMANO...	m ²					80,26	10,84	870,02
609 21.01.09	Demolizione di massetti di malta, calcestruzzi magri, gre ... sone di raccolta, escluso il trasporto a rifiuto. m² x cm Demolizione di massetti di malta, calcestruzzi magri, gretonati e simili, di qualsiasi spessore, compreso il carico del materiale di risulta sul cassone di raccolta, escluso il trasporto a rifiuto. m ² x cm [8+8,20+5,20]*5,000		21,40			5,000	107,00		
	SOMMANO...						107,00	1,99	212,93
610 21.01.17	Rimozione di controsoffitto di qualsiasi natura e forma, ... a sul cassone di raccolta, escluso il trasporto a rifiuto. Rimozione di controsoffitto di qualsiasi natura e forma, esclusa la eventuale orditura di sostegno, compreso il carico del materiale di risulta sul cassone di raccolta, escluso il trasporto a rifiuto. Vedi pavimento *21,40						21,40		
	SOMMANO...	m ²					21,40	4,74	101,44
611 21.01.23	Rimozione di tubazioni di scarico, acqua, gas, pluviali e ... rto a rifiuto e le eventuali opere di ripristino connesse. Rimozione di tubazioni di scarico, acqua, gas, pluviali e grondaie di qualsiasi diametro e tipo, compresi il carico del materiale di risulta sul cassone di raccolta, escluso il trasporto a rifiuto e le eventuali opere di ripristino connesse. si stima *80,00						80,00		
	SOMMANO...	m					80,00	4,27	341,60
612 21.01.24	Rimozione di apparecchi igienico – sanitari e di ... ifiuto e le eventuali opere di ripristino connesse. Rimozione di apparecchi igienico – sanitari e di riscaldamento compreso il carico del materiale di risulta sul cassone di raccolta, esclusi il trasporto a rifiuto e le eventuali opere di ripristino connesse. 9,00						9,00		
	SOMMANO...	cad					9,00	22,35	201,15
613 21.01.25	Trasporto alle pubbliche discariche del comune in cui si ... sone, esclusi gli oneri di conferimento a discarica. Trasporto alle pubbliche discariche del comune in cui si eseguono i lavori o nella discarica del comprensorio di cui fa parte il comune medesimo o su aree autorizzate al conf ... i autocarri a cassone scarrabile, compreso il nolo del cassone, esclusi gli oneri di								
	A R I P O R T A R E								1'088'179,94

COMMITTENTE:

Num.Ord. TARIFFA	DESIGNAZIONE DEI LAVORI	unità di misura	DIMENSIONI				Quantità	IMPORTI	
			par.ug.	lung.	larg.	H/peso		unitario	TOTALE
	R I P O R T O								1'088'179,94
614 21.01.11	<p>conferimento a discarica. 10,00</p> <p style="text-align: right;">SOMMANO...</p> <p>Rimozione di intonaco interno od esterno eseguito con ... sone di raccolta, escluso il trasporto a rifiuto. m² x cm Rimozione di intonaco interno od esterno eseguito con qualsiasi mezzo, compreso l'onere del carico del materiale di risulta sul cassone di raccolta, escluso il trasporto a rifiuto. m² x cm Quantità di cui alla voce rivestimento *0,30*32,70* 3,000</p>	m³					10,00		
							10,00	32,26	322,60
							29,43		
	SOMMANO...		0,30	32,70		3,000	29,43		
							29,43	3,94	115,95
615 ED.06	<p>Rimozione di tutta l'impiantistica presente nei locali og ... e, il trasporto e il conferimento a discarica autorizzata. Rimozione di tutta l'impiantistica presente nei locali oggetto dei lavori. E precisamente, rimozione di tutto l'impianto di climatizzazione esistente di qualsiasi tipo, split, fan ... non necessarie su indicazione della D.L., il carico su cassone, il trasporto e il conferimento a discarica autorizzata. 1,00</p>	a corpo					1,00		
	SOMMANO...						1,00	469,30	469,30
616 21.01.16	<p>Rimozione di infissi interni od esterni di ogni specie, i ... rto a rifiuto ed eventuali opere di ripristino connesse. Rimozione di infissi interni od esterni di ogni specie, inclusi mostre, succieli, telai, ecc., compresi il carico del materiale di risulta sul cassone di raccolta, esclusi il trasporto a rifiuto ed eventuali opere di ripristino connesse. 2,00*1,000*2,200</p>	m²	2,00		1,000	2,200	4,40		
	SOMMANO...						4,40	15,78	69,43
617 09.01.02	<p>Intonaco civile per interni dello spessore complessivo di ... istero per dare il lavoro finito a perfetta regola d'arte. Intonaco civile per interni dello spessore complessivo di 2,5 cm, costituito da malta premiscelata cementizia per intonaci a base di inerti calcarei selezionati (diametro massimo ... mpreso l'onere per spigoli e angoli, ed ogni altro onere e magistero per dare il lavoro finito a perfetta regola d'arte. Quantità di cui alla voce rivestimento *0,30*32,70</p>	m²	0,30	32,70			9,81		
	SOMMANO...						9,81	20,40	200,12
618 09.01.05	<p>Strato di finitura per interni su superfici già intonacat ... istero per dare il lavoro finito a perfetta regola d'arte. Strato di finitura per interni su superfici già intonacate con tonachina premiscelata a base di calce idrata ed inerti selezionati (diametro massimo dell'inerte 0,1 mm), dato in o ... preso l'onere per spigoli e angoli, ed ogni altro onere e magistero per dare il lavoro finito a perfetta regola d'arte. 32,70*0,600</p>	m²	32,70			0,600	19,62		
	SOMMANO...						19,62	16,77	329,03
	A R I P O R T A R E								1'089'686,37

Num.Ord. TARIFFA	DESIGNAZIONE DEI LAVORI	unità di misura	DIMENSIONI				Quantità	IMPORTI	
			par.ug.	lung.	larg.	H/peso		unitario	TOTALE
	R I P O R T O								1'089'686,37
619 15.04.01.001	Fornitura e collocazione di punto acqua per impianto ... a punto d'acqua. con tubazione in rame coibentata Ø 14 mm Fornitura e collocazione di punto acqua per impianto idrico per interni con distribuzione a collettore del tipo a passatore, comprensivo di valvola di sezion ... netto passatore in ottone cromato da 3/4". Per costo unitario a punto d'acqua. con tubazione in rame coibentata Ø 14 mm PIANO SEMINTERRATO BLOCCO 1 *4,00 PIANO TERRA BLOCCO 1 *7,00								
	SOMMANO...	cad					4,00		
							7,00		
							11,00	109,31	1'202,41
620 15.04.03.001	Fornitura e collocazione di punto di scarico e ve ... norma UNI EN 12056-1/5. per punto di scarico acque bianche Fornitura e collocazione di punto di scarico e ventilazione per impianto idrico realizzato dal punto di allaccio del sanitario e fino all'innesto nella colonna di scarico ... a perfetta regola d'arte, nei diametri minimi indicati dalla norma UNI EN 12056-1/5. per punto di scarico acque bianche [2+4]								
							6,00		
	SOMMANO...	cad		6,00			6,00	116,95	701,70
621 15.04.03.002	Fornitura e collocazione di punto di scarico e ve ... la norma UNI EN 12056-1/5. per punto di scarico acque nere Fornitura e collocazione di punto di scarico e ventilazione per impianto idrico realizzato dal punto di allaccio del sanitario e fino all'innesto nella colonna di scarico ... te a perfetta regola d'arte, nei diametri minimi indicati dalla norma UNI EN 12056-1/5. per punto di scarico acque nere [2+3]								
							5,00		
	SOMMANO...	cad		5,00			5,00	207,90	1'039,50
622 15.04.04	Fornitura e collocazione di rubinetto di arresto in ottone cromato da 1/2" compreso ogni onere e magistero. Fornitura e collocazione di rubinetto di arresto in ottone cromato da 1/2" compreso ogni onere e magistero. 11,00								
							11,00		
	SOMMANO...	cad					11,00	23,80	261,80
623 05.01.10.001	Massetto di sottofondo per pavimentazioni in ... erfetta regola d'arte. collocato all'interno degli edifici Massetto di sottofondo per pavimentazioni in conglomerato cementizio per strutture non armate o debolmente armate, in ambiente secco classe d'esposizione X0 (U ... tura nonché ogni onere e magistero per dare l'opera finita a perfetta regola d'arte. collocato all'interno degli edifici 21,40								
							21,40		
	SOMMANO...	m²					21,40	17,92	383,49
	A R I P O R T A R E								1'093'275,27

Num.Ord. TARIFFA	DESIGNAZIONE DEI LAVORI	unità di misura	DIMENSIONI				Quantità	IMPORTI	
			par.ug.	lung.	larg.	H/peso		unitario	TOTALE
	R I P O R T O								1'093'275,27
624 12.03.04	Fornitura e posa in opera di controsoffitto in ca ... tro necessario per dare il lavoro finito a regola d'arte. Fornitura e posa in opera di controsoffitto in cartongesso dello spessore di 10 mm, compresa la struttura in profili d'acciaio zincato dello spessore minimo di 6/10 di mm, ... garze a nastro e successiva rasatura degli stessi; e quanto altro necessario per dare il lavoro finito a regola d'arte. Vedi pavimento *21,40						21,40		
	SOMMANO...	m ²					21,40	34,00	727,60
625 ED.01	PAVIMENTO. Fornitura e posa in opera di Piastrelle in gre ... spessore 10, colore tabacco, serie resina, o equivalente. PAVIMENTO. Fornitura e posa in opera di Piastrelle in gres porcellanato, antimacchia e ingelive, in prima scelta colorate in massa, pienamente vetrificate, come da norme UNI EN ISO ... asalgrande Padana con superficie Naturale R9 formato 60 x 120, spessore 10, colore tabacco, serie resina, o equivalente. 21,40						21,40		
	SOMMANO...	mq					21,40	50,40	1'078,56
626 ED.02	RIVESTIMENTO. Fornitura e posa in opera di Piastrelle in ... sore 10, colore blu o brunello serie earth, o equivalente. RIVESTIMENTO. Fornitura e posa in opera di Piastrelle in gres porcellanato, antimacchia e ingelive, in prima scelta colorate in massa, pienamente vetrificate, come da norme UNI EN ... ande Padana con superficie Naturale R10 formato 60 x 120, spessore 10, colore blu o brunello serie earth, o equivalente. [11,50+12+9,20]*2,400		32,70			2,400	78,48		
	SOMMANO...	mq					78,48	53,10	4'167,29
627 ED.03	PARETI HPL 12mm. Fornitura e posa in opera di parete in l ... pavimento con viti a scomparsa non visibili dall'esterno. PARETI HPL 12mm. Fornitura e posa in opera di parete in laminato autoportante ad alta pressione (HPL) HPL sp.12mm (colore a scelta su nostra cartella colori), costituito da strati ... da terra di 60mm con piedino in alluminio regolabile fissato a pavimento con viti a scomparsa non visibili dall'esterno. PIANO SEMINTERRATO BLOCCO 1 *[1,35+2,45]*2,100 PIANO TERRA BLOCCO 1 *2,00*2,00*2,100						7,98		
	SOMMANO...	mq	2,00	2,00		2,100	8,40		
							16,38	116,00	1'900,08
628 ED.03.a	PARETI HPL 100mm. Fornitura e posa in opera di parete a s ... ellulosiche impregnate con resine fenoliche termoindurenti PARETI HPL 100mm. Fornitura e posa in opera di parete a sistema modulare realizzata con struttura portante in ferro verniciato in cataforesi per il passaggio impianto elettrico, sc ... ta su nostra cartella colori), costituito da strati di fibre cellulosiche impregnate con resine fenoliche termoindurenti 5,00						5,00		
	SOMMANO...	mq					5,00	217,20	1'086,00
	A R I P O R T A R E								1'102'234,80

COMMITTENTE:

Num.Ord. TARIFFA	DESIGNAZIONE DEI LAVORI	unità di misura	DIMENSIONI				Quantità	IMPORTI	
			par.ug.	lung.	larg.	H/peso		unitario	TOTALE
	R I P O R T O								1'102'234,80
629 ED.03.b	PORTA. Fornitura e posa in opera di porta per interni ad ... o con segnalatore libero/occupato e maniglione orizzontale PORTA. Fornitura e posa in opera di porta per interni ad un'anta battente con imbotte telescopico in alluminio ossidato argento a spigoli arrotondati con superfici lisce e prive di ... ve/chiave. la porta wc disabili è completa di HCS con nottolino con segnalatore libero/occupato e maniglione orizzontale 3,00*0,90*2,100		3,00	0,90		2,100	5,67		
	SOMMANO...	mq					5,67	275,70	1'563,22
630 23.06.09	Fornitura e posa in opera di pittura per interni, ... orre per dare il lavoro compiuto a perfetta regola d'arte. Fornitura e posa in opera di pittura per interni, additivata con speciale cariche ad effetto termo riflettente per la riduzione dei fenomeni di condensa superficia ... elle superfici con idoneo fondo isolante e quanto altro occorre per dare il lavoro compiuto a perfetta regola d'arte. Altre superfici non coperte con rivestimento *15,00						15,00		
	SOMMANO...	m ²					15,00	9,05	135,75
631 IS.01	Fornitura e posa in opera di modulo sanitario per wc sosp ... atura - materassino fonodisaccoppiante - piedi di supporto Fornitura e posa in opera di modulo sanitario per wc sospeso per allacciamento allo scarico a parete 25 cm, compreso di cassetta. Autoportante, regolabile in altezza per 2 cm, volu ... c sospesi a 18 cm - materiale di fissaggio per parete in muratura - materassino fonodisaccoppiante - piedi di supporto 1,00						1,00		
	SOMMANO...	cadauno					1,00	570,90	570,90
632 IS.01.a	Fornitura e posa in opera di modulo sanitario per wc sospeso per cassetta da incasso combifix Fornitura e posa in opera di modulo sanitario per wc sospeso per cassetta da incasso combifix 5,00						5,00		
	SOMMANO...	cadauno					5,00	207,70	1'038,50
633 IS.02	Fornitura e posa in opera di orinatoio sospeso compreso k ... trezzi, tappo per piletta cromato,accessori per montaggio. Fornitura e posa in opera di orinatoio sospeso compreso kit di montaggio grezzo con placca cieca. Orinatoio in ceramica smalatat bianco lucido, piletta sostituibile dall'alto senza dover smontare l'orinatoio e regolabile in altezza senza attrezzi, tappo per piletta cromato,accessori per montaggio. 1,00						1,00		
	SOMMANO...	cadauno					1,00	495,40	495,40
634 IS.03	Fornitura e posa in opera di lavabo cm 120mm profondità 4 ... o in ottone cromato universale con regolazione 130/300 mm. Fornitura e posa in opera di lavabo cm 120mm profondità 480mm altezza 170mm doppio foro per rubinetteria.in ceramica smalata bianco compreso di								
	A R I P O R T A R E								1'106'038,57

COMMITTENTE:

Num.Ord. TARIFFA	DESIGNAZIONE DEI LAVORI	unità di misura	DIMENSIONI				Quantità	IMPORTI	
			par.ug.	lung.	larg.	H/peso		unitario	TOTALE
	R I P O R T O								1'106'038,57
	staffe per il fissaggio a muro. con ... popieno. Predisposizione per due miscelatori. Sifone di scarico in ottone cromato universale con regolazione 130/300 mm. 1,00						1,00		
	SOMMANO...	cadauno					1,00	245,20	245,20
635 IS.04	Lavabo da 60 Fornitura e posa in opera di lavabo cm 60mm profondità 480mm altezza 170mm doppio foro per rubinetteria.in ceramica smalata bianco compreso di staffe per il fissaggio a muro. con f ... popieno. Predisposizione per due miscelatori. Sifone di scarico in ottone cromato universale con regolazione 130/300 mm. 4,00						4,00		
	SOMMANO...	cadauno					4,00	150,30	601,20
636 IS.08	Fornitura e posa in opera medinate idoneo silicone a parete di specchio piano tagliato a misura: chiaro, spessore 3 mm Fornitura e posa in opera medinate idoneo silicone a parete di specchio piano tagliato a misura: chiaro, spessore 3 mm 1,00*1,20*0,60 4,00*0,60*0,60		1,00 4,00	1,20 0,60	0,600 0,600		0,72 1,44		
	SOMMANO...	mq					2,16	44,20	95,47
637 IS.10	Fornitura e posa in opera di distributore di sapone liqui ... co munito di sistema di sicurezza con chiusura a serratura Fornitura e posa in opera di distributore di sapone liquido verticale da parete realizzato in acciaio inox AISI 304, funzionamento con pulsante a pressione e con finitura lucida o ... stra di controllo esaurimento sapone e coperchio per il rabbocco munito di sistema di sicurezza con chiusura a serratura 5,00						5,00		
	SOMMANO...	cad					5,00	85,30	426,50
638 IS.07	Fornitura e posa in opera di asciugamani elettrico ad aria ... le da 650 a 750 W. Grado di protezione elettrica Classe 1. Fornitura e posa in opera di asciugamani elettrico ad aria compatto con azionamento a fotocellula. Coperchio in acciaio inox AISI 304. Dotato di sensore automatico di temperatura ch ... rcizio 220/240V. Frequenza di rete 50/60 Hz. assorbimento totale da 650 a 750 W. Grado di protezione elettrica Classe 1. 4,00						4,00		
	SOMMANO...	cad					4,00	245,70	982,80
639 IS.05	Fornitura e posa in opera di vaso sospeso in ceramica sma ... are colati poliestere, compreso di accessori per montaggio Fornitura e posa in opera di vaso sospeso in ceramica smaltata bianco lucido. dimensioni larghezza 350 profondità 540 altezza 340. Con sistema RIMFREE completo di sedile con chiusura ammortizzata in legno truciolare colati poliestere, compreso di accessori per montaggio 5,00						5,00		
	A R I P O R T A R E						5,00		1'108'389,74

COMMITTENTE:

Num.Ord. TARIFFA	DESIGNAZIONE DEI LAVORI	unità di misura	DIMENSIONI				Quantità	IMPORTI	
			par.ug.	lung.	larg.	H/peso		unitario	TOTALE
	R I P O R T O						5,00		1'108'389,74
640 IS.09	<p style="text-align: right;">SOMMANO...</p> <p>Fornitura e posa in opera di portascopino wc realizzato i ... di apposita piastra metallica per ancoraggio alla parete. Fornitura e posa in opera di portascopino wc realizzato in acciaio inox AISI 304 con finitura lucida o satinata; completo di scopino in materiale plastico con manico in acciaio. Dotato di apposita piastra metallica per ancoraggio alla parete. 5,00</p>	cadauno					5,00	254,00	1'270,00
641 IS.06	<p style="text-align: right;">SOMMANO...</p> <p>Miscelatore elettronico per lavabo con comando ad infraro ... ello tipo Grohe 36315000 Eurosmart Cosmo E, o equivalente. Miscelatore elettronico per lavabo con comando ad infrarossi e limitatore di temperatura regolabile , sensore IR bi-direzionale per impostazione e controllo dei parametri di funzi ... marchio CE I gruppo di insonorizzazione secondo DIN 4109. Modello tipo Grohe 36315000 Eurosmart Cosmo E, o equivalente. 6,00</p>	cadauno					5,00	62,80	314,00
642 15.01.01	<p style="text-align: right;">SOMMANO...</p> <p>Fornitura e collocazione di buttatoio in fire-clay delle ... e l'opera completa e funzionante a perfetta regola d'arte. Fornitura e collocazione di buttatoio in fire-clay delle dimensioni di 40x40 cm, poggiato su muratura di mattoni, completo di tappo e catenella, apparecchiatura di erogazione cost ... ntilazione, già predisposti, e quanto altro occorrente per dare l'opera completa e funzionante a perfetta regola d'arte. 2,00</p>	cadauno					6,00	329,90	1'979,40
643 21.01.04	<p style="text-align: right;">SOMMANO...</p> <p>B8 - CITTADELLA UNIVERSITARIA - EDIFICIO BIOSCIENTIFICO (SpCat 23)</p> <p>Demolizione di tramezzi in laterizio, forati di cemento o ... a sul cassone di raccolta, escluso il trasporto a rifiuto. Demolizione di tramezzi in laterizio, forati di cemento o gesso dello spessore non superiore a 15 cm. compresi gli eventuali rivestimenti e intonaci con l'onere del carico del materiale di risulta sul cassone di raccolta, escluso il trasporto a rifiuto.</p> <p>PIANO TERRA CORPO A BLOCCO 1 *[1,75+1,75+2,30+3,90+8,25+8,05+1,55+2,35+2,35+3,75+3,75]*10,000*3,000</p> <p>CORPO B BLOCCO 1 *[9,50+1,85+2,90+2,80+1,60+2,80+1,60+2,80]*10,000*3,000</p> <p>BLOCCO 2 *[3,35+1,85+1,85+0,95+1,85+1,85+4,40+1,15]*10,000*3,000</p> <p>CORPO C BLOCCO 1 *[5,05+,170+1,70]*10,000*3,000</p> <p>PIANO PRIMO CORPO A BLOCCO 1 *39,75*10,000*3,000</p>	cad					2,00	217,22	434,44
	A R I P O R T A R E						3'885,60		1'112'387,58

COMMITTENTE:

Num.Ord. TARIFFA	DESIGNAZIONE DEI LAVORI	unità di misura	DIMENSIONI				Quantità	IMPORTI	
			par.ug.	lung.	larg.	H/peso		unitario	TOTALE
	R I P O R T O						3'885,60		1'112'387,58
	CORPO B BLOCCO 1 *[1,15+0,90+2,55+2,10+1,15+0,95+0,60]*10,000* 3,000 CORPO C BLOCCO 1 *[0,95+2,50]*10,000*3,000 SOMMANO... m² x cm			9,40	10,000	3,000	282,00		
				3,45	10,000	3,000	103,50		
							4'271,10	0,99	4'228,39
644 21.01.06	Demolizione di pavimenti e rivestimenti interni od e ... a sul cassone di raccolta, escluso il trasporto a rifiuto. Demolizione di pavimenti e rivestimenti interni od esterni quali piastrelle, mattoni in graniglia di marmo, e simili, compresi la demolizione e la rimozione dell'ave ... di cm 2, nonché l'onere per il carico del materiale di risulta sul cassone di raccolta, escluso il trasporto a rifiuto. PIANO TERRA CORPO A BLOCCO 1 PAVIMENTO *[7,30+14+14] RIVESTIMENTO *[11,30+15+15]*1,800 CORPO B BLOCCO 1 PAVIMENTO *[5,90+9,50+9,50] RIVESTIMENTO *[9,80+12,40+12,40]*1,800 BLOCCO 2 PAVIMENTO *[12,40+15,50] RIVESTIMENTO *[14,10+16,20]*1,800 CORPO C BLOCCO 1 PAVIMENTO *[12,30+16,30] RIVESTIMENTO *[16+16,30]*1,800 CORPO D PAVIMENTO *6,80 RIVESTIMENTO *11,40*1,800 PIANO PRIMO CORPO A BLOCCO 1 PAVIMENTO *[7,30+14+14] RIVESTIMENTO *[11,30+15+15]*1,800 CORPO B PAVIMENTO *[12,40+16] RIVESTIEMNTO *[14+16,40]*1,800 CORPO C BLOCCO 1 PAVIMENTO *22,00 RIVESTIMENTO *24,00*1,800 SOMMANO... m²			35,30	41,30	1,800	35,30	74,34	
				24,90			24,90		
				34,60		1,800	62,28		
				27,90			27,90		
				30,30		1,800	54,54		
				28,60			28,60		
				32,30		1,800	58,14		
				6,80			6,80		
				11,40		1,800	20,52		
				35,30			35,30		
				41,30		1,800	74,34		
				28,40			28,40		
				30,40		1,800	54,72		
				22,00			22,00		
				24,00		1,800	43,20		
							651,28	10,84	7'059,88
645 21.01.09	Demolizione di massetti di malta, calcestruzzi magri, gre ... sone di raccolta, escluso il trasporto a rifiuto. m² x cm Demolizione di massetti di malta, calcestruzzi magri, gretonati e simili, di qualsiasi spessore, compreso il carico del materiale di risulta sul cassone di raccolta, escluso il trasporto a rifiuto. m² x cm [35,30+24,90+27,90+28,60+6,80+35,30+28,40+22]* 5,000 SOMMANO...		209,20			5,000	1'046,00		
							1'046,00	1,99	2'081,54
646 21.01.17	Rimozione di controsoffitto di qualsiasi natura e forma, ... a sul cassone di raccolta, escluso il trasporto a rifiuto.								
	A R I P O R T A R E								1'125'757,39

Num.Ord. TARIFFA	DESIGNAZIONE DEI LAVORI	unità di misura	DIMENSIONI				Quantità	IMPORTI	
			par.ug.	lung.	larg.	H/peso		unitario	TOTALE
	R I P O R T O								1'125'757,39
647 21.01.23	<p>Rimozione di controsoffitto di qualsiasi natura e forma, esclusa la eventuale orditura di sostegno, compreso il carico del materiale di risulta sul cassone di raccolta, escluso il trasporto a rifiuto. Vedi pavimento *209,20</p> <p style="text-align: right;">SOMMANO...</p>	m ²					209,20		
							209,20	4,74	991,61
648 21.01.24	<p>Rimozione di tubazioni di scarico, acqua, gas, pluviali e ... rto a rifiuto e le eventuali opere di ripristino connesse. Rimozione di tubazioni di scarico, acqua, gas, pluviali e grondaie di qualsiasi diametro e tipo, compresi il carico del materiale di risulta sul cassone di raccolta, escluso il trasporto a rifiuto e le eventuali opere di ripristino connesse. si stima *80,00</p> <p style="text-align: right;">SOMMANO...</p>	m					80,00		
							80,00	4,27	341,60
649 21.01.25	<p>Rimozione di apparecchi igienico – sanitari e di ... ifiuto e le eventuali opere di ripristino connesse. Rimozione di apparecchi igienico – sanitari e di riscaldamento compreso il carico del materiale di risulta sul cassone di raccolta, esclusi il trasporto a rifiuto e le eventuali opere di ripristino connesse. [10+12+22+8+2]</p> <p style="text-align: right;">SOMMANO...</p>	cad	54,00				54,00		
							54,00	22,35	1'206,90
650 21.01.11	<p>Trasporto alle pubbliche discariche del comune in cui si ... ssonne, esclusi gli oneri di conferimento a discarica. Trasporto alle pubbliche discariche del comune in cui si eseguono i lavori o nella discarica del comprensorio di cui fa parte il comune medesimo o su aree autorizzate al conf ... i autocarri a cassone scarrabile, compreso il nolo del cassone, esclusi gli oneri di conferimento a discarica. 10,00</p> <p style="text-align: right;">SOMMANO...</p>	m ³					10,00		
							10,00	32,26	322,60
651 ED.06	<p>Rimozione di intonaco interno od esterno eseguito con ... sone di raccolta, escluso il trasporto a rifiuto. m² x cm Rimozione di intonaco interno od esterno eseguito con qualsiasi mezzo, compreso l'onere del carico del materiale di risulta sul cassone di raccolta, escluso il trasporto a rifiuto. m² x cm Quantità di cui alla voce rivestimento *0,30*245,60*3,000</p> <p style="text-align: right;">SOMMANO...</p>		0,30	245,60		3,000	221,04		
							221,04	3,94	870,90
651 ED.06	<p>Rimozione di tutta l'impiantistica presente nei locali og ... e, il trasporto e il conferimento a discarica autorizzata. Rimozione di tutta l'impiantistica presente nei locali oggetto dei lavori. E precisamente, rimozione di tutto l'impianto di climatizzazione esistente di qualsiasi tipo, split, fan ... non necessarie su indicazione della D.L., il carico su cassone, il trasporto e il conferimento a discarica autorizzata. 1,00</p> <p style="text-align: right;">SOMMANO...</p>	a corpo					1,00		
							1,00	469,30	469,30
	A R I P O R T A R E								1'129'960,30

COMMITTENTE:

Num.Ord. TARIFFA	DESIGNAZIONE DEI LAVORI	unità di misura	DIMENSIONI				Quantità	IMPORTI	
			par.ug.	lung.	larg.	H/peso		unitario	TOTALE
	R I P O R T O								1'129'960,30
652 21.01.16	Rimozione di infissi interni od esterni di ogni specie, i ... rto a rifiuto ed eventuali opere di ripristino connesse. Rimozione di infissi interni od esterni di ogni specie, inclusi mostre, succieli, telai, ecc., compresi il carico del materiale di risulta sul cassone di raccolta, esclusi il trasporto a rifiuto ed eventuali opere di ripristino connesse. 2,00*1,000*2,200		2,00		1,000	2,200	4,40		
	SOMMANO...	m ²					4,40	15,78	69,43
653 09.01.02	Intonaco civile per interni dello spessore complessivo di ... istero per dare il lavoro finito a perfetta regola d'arte. Intonaco civile per interni dello spessore complessivo di 2,5 cm, costituito da malta premiscelata cementizia per intonaci a base di inerti calcarei selezionati (diametro massimo ... mpreso l'onere per spigoli e angoli, ed ogni altro onere e magistero per dare il lavoro finito a perfetta regola d'arte. Quantità di cui alla voce rivestimento *0,30*245,60		0,30	245,60			73,68		
	SOMMANO...	m ²					73,68	20,40	1'503,07
654 09.01.05	Strato di finitura per interni su superfici già intonacat ... istero per dare il lavoro finito a perfetta regola d'arte. Strato di finitura per interni su superfici già intonacate con tonachina premiscelata a base di calce idrata ed inerti selezionati (diametro massimo dell'inerte 0,1 mm), dato in o ... preso l'onere per spigoli e angoli, ed ogni altro onere e magistero per dare il lavoro finito a perfetta regola d'arte. 245,60*0,600		245,60			0,600	147,36		
	SOMMANO...	m ²					147,36	16,77	2'471,23
655 15.04.01.001	Fornitura e collocazione di punto acqua per impianto ... a punto d'acqua. con tubazione in rame coibentata Ø 14 mm Fornitura e collocazione di punto acqua per impianto idrico per interni con distribuzione a collettore del tipo a passatore, comprensivo di valvola di sezion ... netto passatore in ottone cromato da 3/4". Per costo unitario a punto d'acqua. con tubazione in rame coibentata Ø 14 mm [19+13+10+10+2+19+10+6]		89,00				89,00		
	SOMMANO...	cad					89,00	109,31	9'728,59
656 15.04.03.001	Fornitura e collocazione di punto di scarico e ve ... norma UNI EN 12056-1/5. per punto di scarico acque bianche Fornitura e collocazione di punto di scarico e ventilazione per impianto idrico realizzato dal punto di allaccio del sanitario e fino all'innesto nella colonna di scarico ... a perfetta regola d'arte, nei diametri minimi indicati dalla norma UNI EN 12056-1/5. per punto di scarico acque bianche [26+18]		44,00				44,00		
	SOMMANO...	cad					44,00	116,95	5'145,80
657 15.04.03.002	Fornitura e collocazione di punto di scarico e ve ... la norma UNI EN 12056-1/5. per punto di								
	A R I P O R T A R E								1'148'878,42

COMMITTENTE:

Num.Ord. TARIFFA	DESIGNAZIONE DEI LAVORI	unità di misura	DIMENSIONI				Quantità	IMPORTI	
			par.ug.	lung.	larg.	H/peso		unitario	TOTALE
	R I P O R T O								1'148'878,42
	scarico acque nere Fornitura e collocazione di punto di scarico e ventilazione per impianto idrico realizzato dal punto di allaccio del sanitario e fino all'innesto nella colonna di scarico ... te a perfetta regola d'arte, nei diametri minimi indicati dalla norma UNI EN 12056-1/5. per punto di scarico acque nere 47,00						47,00		
	SOMMANO...	cad					47,00	207,90	9'771,30
658 15.04.04	Fornitura e collocazione di rubinetto di arresto in ottone cromato da 1/2" compreso ogni onere e magistero. Fornitura e collocazione di rubinetto di arresto in ottone cromato da 1/2" compreso ogni onere e magistero. 77,00						77,00		
	SOMMANO...	cad					77,00	23,80	1'832,60
659 05.01.10.001	Massetto di sottofondo per pavimentazioni in ... erfetta regola d'arte. collocato all'interno degli edifici Massetto di sottofondo per pavimentazioni in conglomerato cementizio per strutture non armate o debolmente armate, in ambiente secco classe d'esposizione X0 (U ... tura nonché ogni onere e magistero per dare l'opera finita a perfetta regola d'arte. collocato all'interno degli edifici 209,20						209,20		
	SOMMANO...	m ²					209,20	17,92	3'748,86
660 12.03.04	Fornitura e posa in opera di controsoffitto in ca ... tro necessario per dare il lavoro finito a regola d'arte. Fornitura e posa in opera di controsoffitto in cartongesso dello spessore di 10 mm, compresa la struttura in profili d'acciaio zincato dello spessore minimo di 6/10 di mm, ... garze a nastro e successiva rasatura degli stessi; e quanto altro necessario per dare il lavoro finito a regola d'arte. Vedi pavimento *209,20						209,20		
	SOMMANO...	m ²					209,20	34,00	7'112,80
661 ED.01	PAVIMENTO. Fornitura e posa in opera di Piastrelle in gre ... spessore 10, colore tabacco, serie resina, o equivalente. PAVIMENTO. Fornitura e posa in opera di Piastrelle in gres porcellanato, antimacchia e ingelive, in prima scelta colorate in massa, pienamente vetrificate, come da norme UNI EN ISO ... asalgrande Padana con superficie Naturale R9 formato 60 x 120, spessore 10, colore tabacco, serie resina, o equivalente. 209,20						209,20		
	SOMMANO...	m ^q					209,20	50,40	10'543,68
662 ED.02	RIVESTIMENTO. Fornitura e posa in opera di Piastrelle in ... sore 10, colore blu o brunello serie earth, o equivalente. RIVESTIMENTO. Fornitura e posa in opera di Piastrelle in gres porcellanato, antimacchia e ingelive, in prima scelta colorate in massa, pienamente vetrificate, come da norme UNI EN ... ande Padana con superficie Naturale R10 formato 60 x 120,								
	A R I P O R T A R E								1'181'887,66

COMMITTENTE:

Num.Ord. TARIFFA	DESIGNAZIONE DEI LAVORI	unità di misura	DIMENSIONI				Quantità	IMPORTI		
			par.ug.	lung.	larg.	H/peso		unitario	TOTALE	
	R I P O R T O								1'181'887,66	
663 ED.03	<p>spessore 10, colore blu o brunello serie earth, o equivalente. [41,30+34,60+30,30+32,30+11,40+41,30+30,40+24]* 2,400</p> <p style="text-align: right;">SOMMANO...</p> <p>PARETI HPL 12mm. Fornitura e posa in opera di parete in l ... pavimento con viti a scomparsa non visibili dall'esterno. PARETI HPL 12mm. Fornitura e posa in opera di parete in laminato autoportante ad lata pressione (HPL) HPL sp.12mm (colore a scelta su nostra cartella colori), costituito da strati ... da terra di 60mm con piedino in alluminio regolabile fissato a pavimento con viti a scomparsa non visibili dall'esterno.</p> <p>PIANO TERRA CORPO A BLOCCO 1 *6,00*1,35*2,100 2,00*3,65*2,100 CORPO B BLOCCO 1 *4,00*1,25*2,100 2,00*2,80*2,100 BLOCCO 2 *4,00*1,25*2,100 [1,80+4,50]*2,100 CORPO C BLOCCO 1 *2,00*1,80*2,100 2,00*2,30*2,100 PIANO PRIMO CORPO A BLOCCO 1 *6,00*1,35*2,100 2,00*3,65*2,100 CORPO B BLOCCO 1 *3,00*1,40*2,100 [2,10+2,55]*2,100 CORPO C BLOCCO 1 *1,35*2,100 2,50*2,100</p> <p style="text-align: right;">SOMMANO...</p>	mq	245,60			2,400	589,44	589,44	53,10	31'299,26
664 ED.03.a	<p>PARETI HPL 100mm. Fornitura e posa in opera di parete a s ... ellulosiche impregnate con resine fenoliche termoindurenti PARETI HPL 100mm. Fornitura e posa in opera di parete a sistema modulare realizzata con struttura portante in ferro verniciato in cataforesi per il passaggio impianto elettrico, sc ... ta su nostra cartella colori), costituito da strati di fibre cellulosiche impregnate con resine fenoliche termoindurenti</p> <p>PIANO TERRA CORPO A BLOCCO 1 *2,00*10,40*2,700 [1,70+3,65+3,65+3,65+1,70]*2,100 CORPO B BLOCCO 1 *4,00*2,90*2,700 [2,10+9,60+1,10]*2,700 BLOCCO 2 *2,00*1,40*2,700 PIANO PRIMO CORPO A BLOCCO 1 *2,00*10,30*2,700 [3,65+3,65+3,65+1,70+1,80]*2,700 CORPO B</p> <p style="text-align: right;">SOMMANO...</p>	mq						154,57	116,00	17'930,12
	A R I P O R T A R E						254,38			1'231'117,04

Num.Ord. TARIFFA	DESIGNAZIONE DEI LAVORI	unità di misura	DIMENSIONI				Quantità	IMPORTI	
			par.ug.	lung.	larg.	H/peso		unitario	TOTALE
	R I P O R T O						254,38		1'231'117,04
665 ED.03.b	BLOCCO 1 *3,00*2,700 SOMMANO...	mq		3,00		2,700	8,10		
							262,48	217,20	57'010,66
666 23.06.09	PORTA. Fornitura e posa in opera di porta per interni ad ... o con segnalatore libero/occupato e maniglione orizzontale PORTA. Fornitura e posa in opera di porta per interni ad un'anta battente con imbotte telescopico in alluminio ossidato argento a spigoli arrotondati con superfici lisce e prive di ... ve/chiave. la porta wc disabili è completa di HCS con nottolino con segnalatore libero/occupato e maniglione orizzontale [15+9]*0,90*2,100	mq	24,00	0,90		2,100	45,36		
	SOMMANO...						45,36	275,70	12'505,75
667 IS.01	Fornitura e posa in opera di pittura per interni, ... orre per dare il lavoro compiuto a perfetta regola d'arte. Fornitura e posa in opera di pittura per interni, additivata con speciale cariche ad effetto termo riflettente per la riduzione dei fenomeni di condensa superficia ... elle superfici con idoneo fondo isolante e quanto altro occorre per dare il lavoro compiuto a perfetta regola d'arte. Altre superfici non coperte con rivestimento *80,00	m²					80,00		
	SOMMANO...						80,00	9,05	724,00
668 IS.01.a	Fornitura e posa in opera di modulo sanitario per wc sosp ... atura - materassino fonodisaccoppiante - piedi di supporto Fornitura e posa in opera di modulo sanitario per wc sospeso per allacciamento allo scarico a parete 25 cm, compreso di cassetta. Autoportante, regolabile in altezza per 2 cm, volu ... c sospesi a 18 cm - materiale di fissaggio per parete in muratura - materassino fonodisaccoppiante - piedi di supporto [17+9]	cadauno	26,00				26,00		
	SOMMANO...						26,00	570,90	14'843,40
669 IS.02	Fornitura e posa in opera di modulo sanitario per wc sospeso per cassetta da incasso combifix Fornitura e posa in opera di modulo sanitario per wc sospeso per cassetta da incasso combifix [12+8]	cadauno	20,00				20,00		
	SOMMANO...						20,00	207,70	4'154,00
670 IS.03	Fornitura e posa in opera di orinatoio sospeso compreso k ... trezzi, tappo per piletta cromato,accessori per montaggio. Fornitura e posa in opera di orinatoio sospeso compreso kit di montaggio grezzo con placca cieca. Orinatoio in ceramica smalatat bianco lucido, piletta sostituibile dall'alto senza dover smontare l'orinatoio e regolabile in altezza senza attrezzi, tappo per piletta cromato,accessori per montaggio.	cadauno					0,00	495,40	0,00
	SOMMANO...						0,00	495,40	0,00
	A R I P O R T A R E								1'320'354,85

COMMITTENTE:

Num.Ord. TARIFFA	DESIGNAZIONE DEI LAVORI	unità di misura	DIMENSIONI				Quantità	IMPORTI	
			par.ug.	lung.	larg.	H/peso		unitario	TOTALE
	R I P O R T O								1'320'354,85
671 IS.04	<p>Fornitura e posa in opera di lavabo cm 120mm profondità 480mm altezza 170mm doppio foro per rubinetteria.in ceramica smaltata bianco compreso di staffe per il fissaggio a muro. con ... popieno. Predisposizione per due miscelatori. Sifone di scarico in ottone cromato universale con regolazione 130/300 mm. [10+7]</p> <p style="text-align: right;">SOMMANO...</p>	cadauno	17,00				17,00		
							17,00	245,20	4'168,40
672 IS.08	<p>Lavabo da 60 Fornitura e posa in opera di lavabo cm 60mm profondità 480mm altezza 170mm doppio foro per rubinetteria.in ceramica smaltata bianco compreso di staffe per il fissaggio a muro. con f ... popieno. Predisposizione per due miscelatori. Sifone di scarico in ottone cromato universale con regolazione 130/300 mm. [5+3]</p> <p style="text-align: right;">SOMMANO...</p>	cadauno	8,00				8,00		
							8,00	150,30	1'202,40
673 IS.10	<p>Fornitura e posa in opera medinate idoneo silicone a parete di specchio piano tagliato a misura: chiaro, spessore 3 mm Fornitura e posa in opera medinate idoneo silicone a parete di specchio piano tagliato a misura: chiaro, spessore 3 mm 17,00*1,20*0,600 8,00*0,60*0,600</p> <p style="text-align: right;">SOMMANO...</p>	mq	17,00 8,00	1,20 0,60	0,600 0,600		12,24 2,88		
							15,12	44,20	668,30
674 IS.10	<p>Fornitura e posa in opera di distributore di sapone liqui ... co munito di sistema di sicurezza con chiusura a serratura Fornitura e posa in opera di distributore di sapone liquido verticale da parete realizzato in acciaio inox AISI 304, funzionamento con pulsante a pressione e con finitura lucida o ... stra di controllo esaurimento sapone e coperchio per il rabbocco munito di sistema di sicurezza con chiusura a serratura [17+8]</p> <p style="text-align: right;">SOMMANO...</p>	cad	25,00				25,00		
							25,00	85,30	2'132,50
674 IS.07	<p>Fornitura e posa in opera di asciugamani elettrico ad aria ... le da 650 a 750 W. Grado di protezione elettrica Classe I. Fornitura e posa in opera di asciugamani elettrico ad aria compatto con azionamento a fotocellula. Coperchio in acciaio inox AISI 304. Dotato di sensore automatico di temperatura ch ... rcizio 220/240V. Frequenza di rete 50/60 Hz. assorbimento totale da 650 a 750 W. Grado di protezione elettrica Classe I. 26,00</p> <p style="text-align: right;">SOMMANO...</p>	cad					26,00		
							26,00	245,70	6'388,20
675 IS.05	<p>Fornitura e posa in opera di vaso sospeso in ceramica sma ... are colati poliestere, compreso di accessori per montaggio Fornitura e posa in opera di vaso sospeso in ceramica smaltata bianco lucido. dimensioni larghezza 350 profondità 540 altezza 340. Con sistema RIMFREE completo di sedile con chiusura ammortizzata in legno truciolare colati poliestere, compreso di accessori per</p>								
	A R I P O R T A R E								1'334'914,65

Num.Ord. TARIFFA	DESIGNAZIONE DEI LAVORI	unità di misura	DIMENSIONI				Quantità	IMPORTI	
			par.ug.	lung.	larg.	H/peso		unitario	TOTALE
	R I P O R T O								1'334'914,65
	montaggio 47,00						47,00		
	SOMMANO...	cadauno					47,00	254,00	11'938,00
676 IS.09	Fornitura e posa in opera di portascopino wc realizzato i ... di apposita piastra metallica per ancoraggio alla parete. Fornitura e posa in opera di portascopino wc realizzato in acciaio inox AISI 304 con finitura lucida o satinata; completo di scopino in materiale plastico con manico in acciaio. Dotato di apposita piastra metallica per ancoraggio alla parete. 47,00						47,00		
	SOMMANO...	cadauno					47,00	62,80	2'951,60
677 IS.06	Miscelatore elettronico per lavabo con comando ad infrarosso ... dello tipo Grohe 36315000 Eurosmart Cosmo E, o equivalente. Miscelatore elettronico per lavabo con comando ad infrarossi e limitatore di temperatura regolabile , sensore IR bi-direzionale per impostazione e controllo dei parametri di funzio ... marchio CE I gruppo di insonorizzazione secondo DIN 4109. Modello tipo Grohe 36315000 Eurosmart Cosmo E, o equivalente. [34+8]		42,00				42,00		
	SOMMANO...	cadauno					42,00	329,90	13'855,80
678 15.01.01	Fornitura e collocazione di buttatoio in fire-clay delle ... e l'opera completa e funzionante a perfetta regola d'arte. Fornitura e collocazione di buttatoio in fire-clay delle dimensioni di 40x40 cm, poggiato su muratura di mattoni, completo di tappo e catenella, apparecchiatura di erogazione cost ... ntificazione, già predisposti, e quanto altro occorrente per dare l'opera completa e funzionante a perfetta regola d'arte. 5,00						5,00		
	SOMMANO...	cad					5,00	217,22	1'086,10
A1 - PALAZZO CENTRALE (SpCat 1)									
679 14.01.02.002	Derivazione per punto luce semplice, interrotto o ... la minuteria ed ogni altro onere. con cavo di tipo H07Z1-K Derivazione per punto luce semplice, interrotto o commutato, a parete o soffitto, realizzata con linea in tubazione a vista a partire dalla cassetta di derivazione del loca ... soffitto, gli accessori per le giunzioni a cassetta, la minuteria ed ogni altro onere. con cavo di tipo H07Z1-K WC piano terra anti wc *5,00 wc pers *2,00 wc dis *2,00 wc uomini *9,00 wc donne *7,00						5,00 2,00 2,00 9,00 7,00		
	SOMMANO...	cad					25,00	38,60	965,00
680 14.01.03.004	Fornitura e posa in opera di punto di comando pe ... mando interrotto o pulsante per dimmer e cavi tipo H07Z1-K								
	A R I P O R T A R E								1'365'711,15

COMMITTENTE:

Num.Ord. TARIFFA	DESIGNAZIONE DEI LAVORI	unità di misura	DIMENSIONI				Quantità	IMPORTI	
			par.ug.	lung.	larg.	H/peso		unitario	TOTALE
	R I P O R T O								1'365'711,15
681	<p>Fornitura e posa in opera di punto di comando per punto luce semplice, interrotto, deviato, a pulsante realizzata con linea in tubazione sottotraccia a partir ... cassetta, la minuteria ed ogni altro onere. con un singolo comando interrotto o pulsante per dimmer e cavi tipo H07Z1-K wc pers *2,00</p> <p style="text-align: right;">SOMMANO...</p>	cad					2,00		
14.02.01.002	<p>Realizzazione di derivazione per punto Forza Motrice, mon ... a al luogo di deposito. con cavo tipo H07Z1-K fino a 4 mm² Realizzazione di derivazione per punto Forza Motrice, monofase, realizzata con linea in tubazione sottotraccia a partire dalla cassetta di derivazione del locale (questa escl ... malta cementizia, e l'avvicinamento del materiale di risulta al luogo di deposito. con cavo tipo H07Z1-K fino a 4 mm² 9,00</p> <p style="text-align: right;">SOMMANO...</p>	cad					2,00	45,40	90,80
682	<p>Fornitura in opera entro scatole predisposte di cui alle ... cavo principale presa 2P+t 10/16A – Universale - 2 moduli Fornitura in opera entro scatole predisposte di cui alle voci 14.2.1 e 14.2.2 di apparecchi per il prelievo di energia, standard Italiano (terra centrale) o universale (terra cent ... ttuato con cavo FS17 o H07Z1-K di sezione uguale a quella del cavo principale presa 2P+t 10/16A – Universale - 2 moduli 9,00</p> <p style="text-align: right;">SOMMANO...</p>	cad					9,00		
14.02.03.002	<p>Fornitura in opera entro scatole predisposte di cui alle ... cavo principale presa 2P+t 10/16A – Universale - 2 moduli Fornitura in opera entro scatole predisposte di cui alle voci 14.2.1 e 14.2.2 di apparecchi per il prelievo di energia, standard Italiano (terra centrale) o universale (terra cent ... ttuato con cavo FS17 o H07Z1-K di sezione uguale a quella del cavo principale presa 2P+t 10/16A – Universale - 2 moduli 9,00</p> <p style="text-align: right;">SOMMANO...</p>	cad					9,00	48,50	436,50
683	<p>Punto di collegamento di apparecchiatura elettrica monofa ... onere. monofase, conduttori tipo H07Z1-K di sezione 1,5mm² Punto di collegamento di apparecchiatura elettrica monofase, trifase o trifase con neutro, realizzata con linea in tubazione sottotraccia a partire dalla cassetta di derivazione ... ssori per le giunzioni a cassetta, la minuteria ed ogni altro onere. monofase, conduttori tipo H07Z1-K di sezione 1,5mm² 7,00</p> <p style="text-align: right;">SOMMANO...</p>	cad					9,00		
14.01.08.013	<p>Punto di collegamento di apparecchiatura elettrica monofa ... o onere. monofase, conduttori tipo H07Z1-K di sezione 4mm² Punto di collegamento di apparecchiatura elettrica monofase, trifase o trifase con neutro, realizzata con linea in tubazione sottotraccia a partire dalla cassetta di derivazione ... ssori per le giunzioni a cassetta, la minuteria ed ogni altro onere. monofase, conduttori tipo H07Z1-K di sezione 4mm² 3,00</p> <p style="text-align: right;">SOMMANO...</p>	cad					7,00	15,10	135,90
684	<p>Punto di collegamento di apparecchiatura elettrica monofa ... o onere. monofase, conduttori tipo H07Z1-K di sezione 4mm² Punto di collegamento di apparecchiatura elettrica monofase, trifase o trifase con neutro, realizzata con linea in tubazione sottotraccia a partire dalla cassetta di derivazione ... ssori per le giunzioni a cassetta, la minuteria ed ogni altro onere. monofase, conduttori tipo H07Z1-K di sezione 4mm² 3,00</p> <p style="text-align: right;">SOMMANO...</p>	cad					7,00	43,90	307,30
14.01.08.015	<p>Fornitura e posa in opera di apparecchio per illu ... lusso Luminoso equivalente FL.11W - aut. 1h - Autodiagnosi Fornitura e posa in opera di apparecchio per illuminazione di emergenza autoalimentato con sorgente luminosa a LED costituito da corpo in</p> <p style="text-align: right;">SOMMANO...</p>	cad					3,00		
685	<p>Fornitura e posa in opera di apparecchio per illu ... lusso Luminoso equivalente FL.11W - aut. 1h - Autodiagnosi Fornitura e posa in opera di apparecchio per illuminazione di emergenza autoalimentato con sorgente luminosa a LED costituito da corpo in</p> <p style="text-align: right;">SOMMANO...</p>	cad					3,00	50,70	152,10
14.08.11.005	<p>Fornitura e posa in opera di apparecchio per illu ... lusso Luminoso equivalente FL.11W - aut. 1h - Autodiagnosi Fornitura e posa in opera di apparecchio per illuminazione di emergenza autoalimentato con sorgente luminosa a LED costituito da corpo in</p> <p style="text-align: right;">SOMMANO...</p>	cad					3,00		
	A R I P O R T A R E								1'366'833,75

Num.Ord. TARIFFA	DESIGNAZIONE DEI LAVORI	unità di misura	DIMENSIONI				Quantità	IMPORTI	
			par.ug.	lung.	larg.	H/peso		unitario	TOTALE
	R I P O R T O								1'366'833,75
686 14.03.11.004	<p>policarbonato e ottica sim ... icativa per il confronto con apparecchi a tubo fluorescente) flusso Luminoso equivalente FL.11W - aut. 1h - Autodiagnosi 6,00</p> <p style="text-align: right;">SOMMANO...</p> <p>Fornitura e posa in opera di tubi protettivi pieghevoli i ... inita a perfetta regola d'arte. tubazione pieghevole D40mm Fornitura e posa in opera di tubi protettivi pieghevoli in P.V.C., resistenza alla compressione 750 N, del tipo FK 15 autoestinguenti, posti incassati, compresa apertura tracce, f ... cementizia, e ogni altro onere e magistero per dare l'opera finita a perfetta regola d'arte. tubazione pieghevole D40mm 40,00</p> <p style="text-align: right;">SOMMANO...</p>	cad					6,00 6,00	162,00	972,00
687 14.03.14.002	<p>Fornitura e posa in opera di scatola di derivazione da es ... per la posa in opera. cassetta da parete fino a 100x100x50 Fornitura e posa in opera di scatola di derivazione da esterno in PVC con coperchio basso, grado di protezione minimo IP 55, compreso l'esecuzione dei fori, dei raccordi per le tubazioni ed ogni ulteriore accessorio per la posa in opera. cassetta da parete fino a 100x100x50 4,00</p> <p style="text-align: right;">SOMMANO...</p>	m					40,00 40,00	5,67	226,80
688 14.03.17.004	<p>Fornitura e collocazione entro tubi, posati entro canali, ... ogni altro onere e magistero. cavo FG16(o)R16 sez. 1x6mm² Fornitura e collocazione entro tubi, posati entro canali, o staffati a vista, di conduttori elettrici in rame con isolante in HEPR in qualità G16 e guaina termoplastica di colore g ... ni e connessioni necessarie (capicorda, morsetti, ecc.), ed ogni altro onere e magistero. cavo FG16(o)R16 sez. 1x6mm² 20,00</p> <p style="text-align: right;">SOMMANO...</p>	cad					4,00 4,00	7,64	30,56
689 14.03.18.036	<p>Fornitura e collocazione entro tubi, posati entro canali, ... ogni altro onere e magistero. cavo FG16(o)M16 sez. 4x6mm² Fornitura e collocazione entro tubi, posati entro canali, o staffati a vista, di conduttori elettrici in rame con isolante in HEPR in qualità G16 e guaina termoplastica di colore v ... ni e connessioni necessarie (capicorda, morsetti, ecc.), ed ogni altro onere e magistero. cavo FG16(o)M16 sez. 4x6mm² 40,00</p> <p style="text-align: right;">SOMMANO...</p>	m					20,00 20,00	3,16	63,20
690 14.04.05.015	<p>Fornitura e collocazione entro tubi, posati entro canali, ... ogni altro onere e magistero. cavo FG16(o)M16 sez. 4x6mm² Fornitura e collocazione entro tubi, posati entro canali, o staffati a vista, di conduttori elettrici in rame con isolante in HEPR in qualità G16 e guaina termoplastica di colore v ... ni e connessioni necessarie (capicorda, morsetti, ecc.), ed ogni altro onere e magistero. cavo FG16(o)M16 sez. 4x6mm² 40,00</p> <p style="text-align: right;">SOMMANO...</p>	m					40,00 40,00	9,86	394,40
690 14.04.05.015	<p>Fornitura e posa in opera all'interno di quadro elettrico ... r valori superiori]. Icn=6 kA curva C - 4P - da 10 a 32 A Fornitura e posa in opera all'interno di quadro elettrico (compensato a parte) di interruttore magnetotermico di tipo modulare per guida DIN per circuiti di tensione nominale non ... erruzione secondo la Norma EN60898 fino a 10KA e EN60947-2 per valori superiori]. Icn=6 kA curva C - 4P - da 10 a 32 A</p>								
	A R I P O R T A R E								1'368'520,71

COMMITTENTE:

Num.Ord. TARIFFA	DESIGNAZIONE DEI LAVORI	unità di misura	DIMENSIONI				Quantità	IMPORTI	
			par.ug.	lung.	larg.	H/peso		unitario	TOTALE
	R I P O R T O								1'368'520,71
691 14.04.06.017	1,00 SOMMANO...	cad					1,00 <hr/> 1,00	89,80	89,80
	Fornitura e posa in opera di blocco differenziale da acc ... ti elettrici. blocco diff. 4P In >= 32A cI.AC - 300/500 mA Fornitura e posa in opera di blocco differenziale da accoppiare ad interruttore magnetotermico modulare di cui alla voce 14.4.5. Sono compresi gli eventuali contatti ausiliari ... distanza compreso ogni accessorio per la posa ed i collegamenti elettrici. blocco diff. 4P In >= 32A cI.AC - 300/500 mA 1,00						1,00 <hr/> 1,00	69,30	69,30
692 I.E.01	SOMMANO...	cad					1,00 <hr/> 1,00	592,60	592,60
	CENTRALINO C.01. Fornitura, trasporto e posa in opera di ... o norme e regolamenti vigenti ed a perfetta regola d'arte. CENTRALINO C.01. Fornitura, trasporto e posa in opera di centralino da incasso in materiale termoplastico, 18 moduli DIN (centralino WC tipo 1), conforme alla normativa IEC 60670- ... ogni altro onere o accessorio per dare l'opera eseguita secondo norme e regolamenti vigenti ed a perfetta regola d'arte. 1,00						1,00 <hr/> 1,00	592,60	592,60
693 I.E.02	SOMMANO...	cadauno					1,00 <hr/> 1,00	592,60	592,60
	RIVELATORE PRESENZA ACCENSIONE LUCI RIVELATORE PRESENZA ACCENSIONE LUCI. Punto di comando per punto luce con rivelatore di movimento, realizzato con linea in tubazione sottotraccia a partire dalla cassetta di derivaz ... malta cementizia, la morsetteria, i collegamenti elettrici, la minuteria ed ogni altro onere. Conduttori sezione 2,5 mm ² 4,00						4,00 <hr/> 4,00	81,60	326,40
694 I.E.03	SOMMANO...	cadauno					1,00 <hr/> 1,00	106,00	106,00
	IMPIANTO CHIAMATA SOCCORSO DA WC IMPIANTO CHIAMATA SOCCORSO DA WC. Formazione di punto di segnalazione manuale d'emergenza con pulsante a tirante, ronzatore, lampada spia e pulsante di tacitazione, con linea sotto ... tacitazione nonchè l'onere di eventuali scale e ponteggi, il tutto eseguito a perfetta regola d'arte, secondo norme CEI. 1,00						1,00 <hr/> 1,00	106,00	106,00
695 I.E.04	SOMMANO...	cadauno					2,00 <hr/> 2,00	82,00	164,00
	PUNTO ALIMENTAZIONE SCALDACQUA CON INT. 0/1 PUNTO ALIMENTAZIONE SCALDACQUA CON INT. 0/1. Realizzazione di punto comando scaldacqua elettrico tramite interruttore 0/1, con linea sottotraccia in tubazione in PVC flessibile ed ... ruttore 0/1, falsi polo e quant'altro occorre per dare l'opera funzionante a perfetta regola d'arte, secondo norme CEI. 2,00						2,00 <hr/> 2,00	82,00	164,00
	A R I P O R T A R E								1'369'868,81

COMMITTENTE:

Num.Ord. TARIFFA	DESIGNAZIONE DEI LAVORI	unità di misura	DIMENSIONI				Quantità	IMPORTI	
			par.ug.	lung.	larg.	H/peso		unitario	TOTALE
	R I P O R T O								1'369'868,81
696 I.E.05	CORPO ILLUMINANTE PLAFONE O PARETE 1X1 1 W LED. Fornitur ... istero per dare l'opera completa a perfetta regola d'arte. CORPO ILLUMINANTE PLAFONE O PARETE 1X1 1 W LED. Fornitura trasporto e posa in opera di apparecchio illuminante a plafone o parete, di diametro 170 mm, con sorgente LED da 1000 lum ... le prove di funzionamento e collaudo e ogni altro onere e magistero per dare l'opera completa a perfetta regola d'arte. 8,00						8,00		
	SOMMANO...	cadauno					8,00	74,90	599,20
697 I.E.06	CORPO ILLUMINANTE PLAFONE O PARETE 1X2 2 W LED. Fornitura ... istero per dare l'opera completa a perfetta regola d'arte. CORPO ILLUMINANTE PLAFONE O PARETE 1X2 2 W LED. Fornitura trasporto e posa in opera di apparecchio illuminante a plafone o parete, di diametro 220 mm, con sorgente LED da 2000 lume ... le prove di funzionamento e collaudo e ogni altro onere e magistero per dare l'opera completa a perfetta regola d'arte. 11,00						11,00		
	SOMMANO...	cadauno					11,00	93,90	1'032,90
698 I.E.07 (035113)	ASPIRATORE CENTRIFUGO ASSIALE PER WC ASPIRATORE CENTRIFUGO ASSIALE PER WC. Fornitura e posa in opera di aspiratore centrifugo installato a parete, motore con boccole autolubrificante, alimentazione elettrica 230 V-1-5 ... mento elettrico: portata 85 mc/h, prevalenza 0,55 mm H2o, potenza elettrica assorbita 45 W, livello di rumorosità 40 dB 7,00						7,00		
	SOMMANO...	cadauno					7,00	197,71	1'383,97
	A2 - PALAZZO DELLE SCIENZE (SpCat 2)								
699 14.01.01.002	Derivazione per punto luce semplice, interrotto o ... la minuteria ed ogni altro onere. con cavo di tipo H07Z1-K Derivazione per punto luce semplice, interrotto o commutato, a parete o soffitto, realizzata con linea in tubazione sottotraccia a partire dalla cassetta di derivazione ... gancio a soffitto, gli accessori per le giunzioni a cassetta, la minuteria ed ogni altro onere. con cavo di tipo H07Z1-K 75,00						75,00		
	SOMMANO...	cad					75,00	43,20	3'240,00
700 14.01.03.004	Fornitura e posa in opera di punto di comando pe ... mando interrotto o pulsante per dimmer e cavi tipo H07Z1-K Fornitura e posa in opera di punto di comando per punto luce semplice, interrotto, deviato, a pulsante realizzata con linea in tubazione sottotraccia a partir ... cassetta, la minuteria ed ogni altro onere. con un singolo comando interrotto o pulsante per dimmer e cavi tipo H07Z1-K 3,00						3,00		
	SOMMANO...	cad					3,00	45,40	136,20
	A R I P O R T A R E								1'376'261,08

COMMITTENTE:

Num.Ord. TARIFFA	DESIGNAZIONE DEI LAVORI	unità di misura	DIMENSIONI				Quantità	IMPORTI	
			par.ug.	lung.	larg.	H/peso		unitario	TOTALE
	R I P O R T O								1'376'261,08
701 14.02.01.002	Realizzazione di derivazione per punto Forza Motrice, mon ... a al luogo di deposito. con cavo tipo H07Z1-K fino a 4 mm² Realizzazione di derivazione per punto Forza Motrice, monofase, realizzata con linea in tubazione sottotraccia a partire dalla cassetta di derivazione del locale (questa escl ... malta cementizia, e l'avvicinamento del materiale di risulta al luogo di deposito. con cavo tipo H07Z1-K fino a 4 mm ² 20,00						20,00		
	SOMMANO...	cad					20,00	48,50	970,00
702 14.02.03.002	Fornitura in opera entro scatole predisposte di cui alle ... cavo principale presa 2P+t 10/16A – Universale - 2 moduli Fornitura in opera entro scatole predisposte di cui alle voci 14.2.1 e 14.2.2 di apparecchi per il prelievo di energia, standard Italiano (terra centrale) o universale (terra cent ... ttuato con cavo FS17 o H07Z1-K di sezione uguale a quella del cavo principale presa 2P+t 10/16A – Universale - 2 moduli 20,00						20,00		
	SOMMANO...	cad					20,00	15,10	302,00
703 14.01.08.013	Punto di collegamento di apparecchiatura elettrica monofa ... onere. monofase, conduttori tipo H07Z1-K di sezione 1,5mm² Punto di collegamento di apparecchiatura elettrica monofase, trifase o trifase con neutro, realizzata con linea in tubazione sottotraccia a partire dalla cassetta di derivazione ... ssori per le giunzioni a cassetta, la minuteria ed ogni altro onere. monofase, conduttori tipo H07Z1-K di sezione 1,5mm ² 14,00						14,00		
	SOMMANO...	cad					14,00	43,90	614,60
704 14.01.08.015	Punto di collegamento di apparecchiatura elettrica monofa ... o onere. monofase, conduttori tipo H07Z1-K di sezione 4mm² Punto di collegamento di apparecchiatura elettrica monofase, trifase o trifase con neutro, realizzata con linea in tubazione sottotraccia a partire dalla cassetta di derivaz ... cessori per le giunzioni a cassetta, la minuteria ed ogni altro onere. monofase, conduttori tipo H07Z1-K di sezione 4mm ² 8,00						8,00		
	SOMMANO...	cad					8,00	50,70	405,60
705 14.08.11.005	Fornitura e posa in opera di apparecchio per illu ... lusso Luminoso equivalente FL.11W - aut. 1h - Autodiagnosi Fornitura e posa in opera di apparecchio per illuminazione di emergenza autoalimentato con sorgente luminosa a LED costituito da corpo in policarbonato e ottica sim ... icativa per il confronto con apparecchi a tubo fluorescente) flusso Luminoso equivalente FL.11W - aut. 1h - Autodiagnosi 15,00						15,00		
	SOMMANO...	cad					15,00	162,00	2'430,00
706 14.03.11.003	Fornitura e posa in opera di tubi protettivi pieghevoli i ... inita a perfetta regola d'arte.								
	A R I P O R T A R E								1'380'983,28

COMMITTENTE:

Num.Ord. TARIFFA	DESIGNAZIONE DEI LAVORI	unità di misura	DIMENSIONI				Quantità	IMPORTI	
			par.ug.	lung.	larg.	H/peso		unitario	TOTALE
	R I P O R T O								1'380'983,28
	tubazione pieghevole D32mm Fornitura e posa in opera di tubi protettivi pieghevoli in P.V.C., resistenza alla compressione 750 N, del tipo FK 15 autoestinguenti, posti incassati, compresa apertura tracce, f ... cementizia, e ogni altro onere e magistero per dare l'opera finita a perfetta regola d'arte. tubazione pieghevole D32mm 120,00						120,00		
	SOMMANO...	m					120,00	5,23	627,60
707 14.03.14.002	Fornitura e posa in opera di scatola di derivazione da es ... per la posa in opera. cassetta da parete fino a 100x100x50 Fornitura e posa in opera di scatola di derivazione da esterno in PVC con coperchio basso, grado di protezione minimo IP 55, compreso l'esecuzione dei fori, dei raccordi per le tubazioni ed ogni ulteriore accessorio per la posa in opera. cassetta da parete fino a 100x100x50 24,00						24,00		
	SOMMANO...	cad					24,00	7,64	183,36
708 14.03.17.004	Fornitura e collocazione entro tubi, posati entro canali, ... ogni altro onere e magistero. cavo FG16(o)R16 sez. 1x6mm² Fornitura e collocazione entro tubi, posati entro canali, o staffati a vista, di conduttori elettrici in rame con isolante in HEPR in qualità G16 e guaina termoplastica di colore g ... ni e connessioni necessarie (capicorda, morsetti, ecc.), ed ogni altro onere e magistero. cavo FG16(o)R16 sez. 1x6mm ² 20,00						20,00		
	SOMMANO...	m					20,00	3,16	63,20
709 14.03.17.005	Fornitura e collocazione entro tubi, posati entro canali, ... ogni altro onere e magistero. cavo FG16(o)R16 sez. 1x10mm² Fornitura e collocazione entro tubi, posati entro canali, o staffati a vista, di conduttori elettrici in rame con isolante in HEPR in qualità G16 e guaina termoplastica di colore g ... i e connessioni necessarie (capicorda, morsetti, ecc.), ed ogni altro onere e magistero. cavo FG16(o)R16 sez. 1x10mm ² 40,00						40,00		
	SOMMANO...	m					40,00	4,08	163,20
710 14.03.18.015	Fornitura e collocazione entro tubi, posati entro canali, ... ogni altro onere e magistero. cavo FG16(o)M16 sez. 2x6mm² Fornitura e collocazione entro tubi, posati entro canali, o staffati a vista, di conduttori elettrici in rame con isolante in HEPR in qualità G16 e guaina termoplastica di colore v ... ni e connessioni necessarie (capicorda, morsetti, ecc.), ed ogni altro onere e magistero. cavo FG16(o)M16 sez. 2x6mm ² 40,00						40,00		
	SOMMANO...	m					40,00	6,28	251,20
711 I.E.01.a	CENTRALINO C.02. Fornitura, trasporto e posa in opera di ... o norme e regolamenti vigenti ed a perfetta regola d'arte. CENTRALINO C.02. Fornitura, trasporto e posa in opera di centralino da incasso in materiale								
	A R I P O R T A R E								1'382'271,84

COMMITTENTE:

Num.Ord. TARIFFA	DESIGNAZIONE DEI LAVORI	unità di misura	DIMENSIONI				Quantità	IMPORTI	
			par.ug.	lung.	larg.	H/peso		unitario	TOTALE
	R I P O R T O								1'382'271,84
712 I.E.01.b	<p>termoplastico, 12 moduli DIN (centralino WC tipo 2), conforme alla normativa IEC 60670-2 ... ogni altro onere o accessorio per dare l'opera eseguita secondo norme e regolamenti vigenti ed a perfetta regola d'arte. 4,00</p> <p style="text-align: right;">SOMMANO...</p> <p>CENTRALINO C.03. Fornitura, trasporto e posa in opera di ... o norme e regolamenti vigenti ed a perfetta regola d'arte. CENTRALINO C.03. Fornitura, trasporto e posa in opera di centralino da incasso in materiale termoplastico, 8 moduli DIN (centralino WC tipo 3), conforme alla normativa IEC 60670-24 ... ogni altro onere o accessorio per dare l'opera eseguita secondo norme e regolamenti vigenti ed a perfetta regola d'arte. 2,00</p> <p style="text-align: right;">SOMMANO...</p>	cadauno					4,00		
							4,00	385,90	1'543,60
713 I.E.02	<p>RIVELATORE PRESENZA ACCENSIONE LUCI RIVELATORE PRESENZA ACCENSIONE LUCI. Punto di comando per punto luce con rivelatore di movimento, realizzato con linea in tubazione sottotraccia a partire dalla cassetta di derivaz ... malta cementizia, la morsetteria, i collegamenti elettrici, la minuteria ed ogni altro onere. Conduttori sezione 2,5 mm² 9,00</p> <p style="text-align: right;">SOMMANO...</p>	cadauno					2,00		
							9,00		
							9,00	81,60	734,40
714 I.E.03	<p>IMPIANTO CHIAMATA SOCCORSO DA WC IMPIANTO CHIAMATA SOCCORSO DA WC. Formazione di punto di segnalazione manuale d'emergenza con pulsante a tirante, ronzatore, lampada spia e pulsante di tacitazione, con linea sotto ... tacitazione nonchè l'onere di eventuali scale e ponteggi, il tutto eseguito a perfetta regola d'arte, secondo norme CEI. 2,00</p> <p style="text-align: right;">SOMMANO...</p>	cadauno					2,00		
							2,00	106,00	212,00
715 I.E.04	<p>PUNTO ALIMENTAZIONE SCALDACQUA CON INT. 0/1 PUNTO ALIMENTAZIONE SCALDACQUA CON INT. 0/1. Realizzazione di punto comando scaldacqua elettrico tramite interruttore 0/1, con linea sottotraccia in tubazione in PVC flessibile ed ... ruttore 0/1, falsi polo e quant'altro occorre per dare l'opera funzionante a perfetta regola d'arte, secondo norme CEI. 6,00</p> <p style="text-align: right;">SOMMANO...</p>	cadauno					6,00		
							6,00	82,00	492,00
716 I.E.05.a	<p>CORPO ILLUMINANTE INCASSO CONTR. 1X11 W LED. Fornitura tr ... istero per dare l'opera completa a perfetta regola d'arte. CORPO ILLUMINANTE INCASSO CONTR. 1X11 W LED. Fornitura trasporto e posa in opera di apparecchio illuminante da incasso, di diametro 150 mm, con sorgente LED da 1100 lumen, potenza ... le prove di funzionamento e collaudo e ogni altro onere e magistero per dare l'opera completa a perfetta regola d'arte.</p>								
	A R I P O R T A R E								1'385'827,84

COMMITTENTE:

Num.Ord. TARIFFA	DESIGNAZIONE DEI LAVORI	unità di misura	DIMENSIONI				Quantità	IMPORTI	
			par.ug.	lung.	larg.	H/peso		unitario	TOTALE
	R I P O R T O								1'385'827,84
717 I.E.06.a	18,00 SOMMANO...	cadauno					18,00 <hr/> 18,00	106,50	1'917,00
	CORPO ILLUMINANTE INCASSO CONTROSOFFITTO 1X22W LED. Forni ... istero per dare l'opera completa a perfetta regola d'arte. CORPO ILLUMINANTE INCASSO CONTROSOFFITTO 1X22W LED. Fornitura trasporto e posa in opera di apparecchio illuminante da incasso, di diametro 200 mm, con sorgente LED da 2100 lumen, p ... le prove di funzionamento e collaudo e ogni altro onere e magistero per dare l'opera completa a perfetta regola d'arte.								
718 I.E.05	34,00 SOMMANO...	cadauno					0,00 <hr/> 34,00	109,10	0,00
	CORPO ILLUMINANTE PLAFONE O PARETE 1X1 1 W LED. Fornitur ... istero per dare l'opera completa a perfetta regola d'arte. CORPO ILLUMINANTE PLAFONE O PARETE 1X1 1 W LED. Fornitura trasporto e posa in opera di apparecchio illuminante a plafone o parete, di diametro 170 mm, con sorgente LED da 1000 lum ... le prove di funzionamento e collaudo e ogni altro onere e magistero per dare l'opera completa a perfetta regola d'arte.								
719 I.E.06	34,00 SOMMANO...	cadauno					34,00 <hr/> 34,00	74,90	2'546,60
	CORPO ILLUMINANTE PLAFONE O PARETE 1X2 2 W LED. Fornitura ... istero per dare l'opera completa a perfetta regola d'arte. CORPO ILLUMINANTE PLAFONE O PARETE 1X2 2 W LED. Fornitura trasporto e posa in opera di apparecchio illuminante a plafone o parete, di diametro 220 mm, con sorgente LED da 2000 lume ... le prove di funzionamento e collaudo e ogni altro onere e magistero per dare l'opera completa a perfetta regola d'arte.								
720 I.E.07 (035113)	8,00 SOMMANO...	cadauno					8,00 <hr/> 8,00	93,90	751,20
	ASPIRATORE CENTRIFUGO ASSIALE PER WC ASPIRATORE CENTRIFUGO ASSIALE PER WC. Fornitura e posa in opera di aspiratore centrifugo installato a parete, motore con boccole autolubrificante, alimentazione elettrica 230 V-1-5 ... mento elettrico: portata 85 mc/h, prevalenza 0,55 mm H2o, potenza elettrica assorbita 45 W, livello di rumorosità 40 dB								
721 14.01.02.002	14,00 SOMMANO...	cadauno					14,00 <hr/> 14,00	197,71	2'767,94
	A4 - PALAZZO INGRASSIA (SpCat 3) Derivazione per punto luce semplice, interrotto o ... la minuteria ed ogni altro onere. con cavo di tipo H07Z1-K Derivazione per punto luce semplice, interrotto o commutato, a parete o soffitto, realizzata con linea in tubazione a vista a partire dalla cassetta di derivazione del loca ... soffitto, gli accessori per le giunzioni a cassetta, la minuteria ed ogni altro onere. con cavo di								
	A R I P O R T A R E								1'393'810,58

COMMITTENTE:

Num.Ord. TARIFFA	DESIGNAZIONE DEI LAVORI	unità di misura	DIMENSIONI				Quantità	IMPORTI	
			par.ug.	lung.	larg.	H/peso		unitario	TOTALE
	R I P O R T O								1'393'810,58
722 14.01.03.004	<p>tipo H07Z1-K 38,00</p> <p style="text-align: right;">SOMMANO...</p> <p>Fornitura e posa in opera di punto di comando pe ... mando interrotto o pulsante per dimmer e cavi tipo H07Z1-K Fornitura e posa in opera di punto di comando per punto luce semplice, interrotto, deviato, a pulsante realizzata con linea in tubazione sottotraccia a partir ... cassetta, la minuteria ed ogni altro onere. con un singolo comando interrotto o pulsante per dimmer e cavi tipo H07Z1-K 3,00</p> <p style="text-align: right;">SOMMANO...</p>	cad					38,00		
							38,00	38,60	1'466,80
723 14.02.01.002	<p>Realizzazione di derivazione per punto Forza Motrice, mon ... a al luogo di deposito. con cavo tipo H07Z1-K fino a 4 mm² Realizzazione di derivazione per punto Forza Motrice, monofase, realizzata con linea in tubazione sottotraccia a partire dalla cassetta di derivazione del locale (questa escl ... malta cementizia, e l'avvicinamento del materiale di risulta al luogo di deposito. con cavo tipo H07Z1-K fino a 4 mm² 18,00</p> <p style="text-align: right;">SOMMANO...</p>	cad					3,00		
							3,00	45,40	136,20
724 14.02.03.002	<p>Fornitura in opera entro scatole predisposte di cui alle ... cavo principale presa 2P+t 10/16A – Universale - 2 moduli Fornitura in opera entro scatole predisposte di cui alle voci 14.2.1 e 14.2.2 di apparecchi per il prelievo di energia, standard Italiano (terra centrale) o universale (terra cent ... ttuato con cavo FS17 o H07Z1-K di sezione uguale a quella del cavo principale presa 2P+t 10/16A – Universale - 2 moduli 18,00</p> <p style="text-align: right;">SOMMANO...</p>	cad					18,00		
							18,00	48,50	873,00
725 14.01.08.013	<p>Punto di collegamento di apparecchiatura elettrica monofa ... onere. monofase, conduttori tipo H07Z1-K di sezione 1,5mm² Punto di collegamento di apparecchiatura elettrica monofase, trifase o trifase con neutro, realizzata con linea in tubazione sottotraccia a partire dalla cassetta di derivazione ... ssori per le giunzioni a cassetta, la minuteria ed ogni altro onere. monofase, conduttori tipo H07Z1-K di sezione 1,5mm² 6,00</p> <p style="text-align: right;">SOMMANO...</p>	cad					18,00		
							18,00	15,10	271,80
726 14.01.08.015	<p>Punto di collegamento di apparecchiatura elettrica monofa ... o onere. monofase, conduttori tipo H07Z1-K di sezione 4mm² Punto di collegamento di apparecchiatura elettrica monofase, trifase o trifase con neutro, realizzata con linea in tubazione sottotraccia a partire dalla cassetta di derivaz ... cessori per le giunzioni a cassetta, la minuteria ed ogni altro onere. monofase, conduttori tipo H07Z1-K di sezione 4mm² 9,00</p> <p style="text-align: right;">SOMMANO...</p>	cad					6,00		
							6,00	43,90	263,40
	A R I P O R T A R E						9,00		1'396'821,78

Num.Ord. TARIFFA	DESIGNAZIONE DEI LAVORI	unità di misura	DIMENSIONI				Quantità	IMPORTI	
			par.ug.	lung.	larg.	H/peso		unitario	TOTALE
	R I P O R T O						9,00		1'396'821,78
727 14.08.11.005	SOMMANO... Fornitura e posa in opera di apparecchio per illu ... lusso Luminoso equivalente FL.11W - aut. 1h - Autodiagnosi Fornitura e posa in opera di apparecchio per illuminazione di emergenza autoalimentato con sorgente luminosa a LED costituito da corpo in policarbonato e ottica sim ... icativa per il confronto con apparecchi a tubo fluorescente) flusso Luminoso equivalente FL.11W - aut. 1h - Autodiagnosi 12,00	cad					9,00	50,70	456,30
728 14.03.11.003	SOMMANO... Fornitura e posa in opera di tubi protettivi pieghevoli i ... inita a perfetta regola d'arte. tubazione pieghevole D32mm Fornitura e posa in opera di tubi protettivi pieghevoli in P.V.C., resistenza alla compressione 750 N, del tipo FK 15 autoestinguenti, posti incassati, compresa apertura tracce, f ... cementizia, e ogni altro onere e magistero per dare l'opera finita a perfetta regola d'arte. tubazione pieghevole D32mm 60,00	cad					12,00		
729 14.03.11.004	SOMMANO... Fornitura e posa in opera di tubi protettivi pieghevoli i ... inita a perfetta regola d'arte. tubazione pieghevole D40mm Fornitura e posa in opera di tubi protettivi pieghevoli in P.V.C., resistenza alla compressione 750 N, del tipo FK 15 autoestinguenti, posti incassati, compresa apertura tracce, f ... cementizia, e ogni altro onere e magistero per dare l'opera finita a perfetta regola d'arte. tubazione pieghevole D40mm 20,00	m					12,00	162,00	1'944,00
730 14.03.14.002	SOMMANO... Fornitura e posa in opera di scatola di derivazione da es ... per la posa in opera. cassetta da parete fino a 100x100x50 Fornitura e posa in opera di scatola di derivazione da esterno in PVC con coperchio basso, grado di protezione minimo IP 55, compreso l'esecuzione dei fori, dei raccordi per le tubazioni ed ogni ulteriore accessorio per la posa in opera. cassetta da parete fino a 100x100x50 16,00	m					60,00		
731 14.03.17.004	SOMMANO... Fornitura e posa in opera di tubi protettivi pieghevoli i ... inita a perfetta regola d'arte. tubazione pieghevole D32mm Fornitura e posa in opera di tubi protettivi pieghevoli in P.V.C., resistenza alla compressione 750 N, del tipo FK 15 autoestinguenti, posti incassati, compresa apertura tracce, f ... cementizia, e ogni altro onere e magistero per dare l'opera finita a perfetta regola d'arte. tubazione pieghevole D32mm 60,00	m					60,00	5,23	313,80
	SOMMANO... Fornitura e posa in opera di scatola di derivazione da es ... per la posa in opera. cassetta da parete fino a 100x100x50 Fornitura e posa in opera di scatola di derivazione da esterno in PVC con coperchio basso, grado di protezione minimo IP 55, compreso l'esecuzione dei fori, dei raccordi per le tubazioni ed ogni ulteriore accessorio per la posa in opera. cassetta da parete fino a 100x100x50 16,00	m					20,00		
	SOMMANO... Fornitura e collocazione entro tubi, posati entro canali, ... ogni altro onere e magistero. cavo FG16(o)R16 sez. 1x6mm² Fornitura e collocazione entro tubi, posati entro canali, o staffati a vista, di conduttori elettrici in rame con isolante in HEPR in qualità G16 e guaina termoplastica di colore g ... ni e connessioni necessarie (capicorda, morsetti, ecc.), ed ogni altro onere e magistero. cavo FG16(o)R16 sez. 1x6mm ² 10,00	m					20,00	5,67	113,40
	SOMMANO... Fornitura e collocazione entro tubi, posati entro canali, ... ogni altro onere e magistero. cavo FG16(o)R16 sez. 1x6mm² Fornitura e collocazione entro tubi, posati entro canali, o staffati a vista, di conduttori elettrici in rame con isolante in HEPR in qualità G16 e guaina termoplastica di colore g ... ni e connessioni necessarie (capicorda, morsetti, ecc.), ed ogni altro onere e magistero. cavo FG16(o)R16 sez. 1x6mm ² 10,00	cad					16,00	7,64	122,24
	SOMMANO... Fornitura e collocazione entro tubi, posati entro canali, ... ogni altro onere e magistero. cavo FG16(o)R16 sez. 1x6mm² Fornitura e collocazione entro tubi, posati entro canali, o staffati a vista, di conduttori elettrici in rame con isolante in HEPR in qualità G16 e guaina termoplastica di colore g ... ni e connessioni necessarie (capicorda, morsetti, ecc.), ed ogni altro onere e magistero. cavo FG16(o)R16 sez. 1x6mm ² 10,00	m					10,00	3,16	31,60
	A R I P O R T A R E								1'399'803,12

Num.Ord. TARIFFA	DESIGNAZIONE DEI LAVORI	unità di misura	DIMENSIONI				Quantità	IMPORTI	
			par.ug.	lung.	larg.	H/peso		unitario	TOTALE
	R I P O R T O								1'399'803,12
732 14.03.17.005	Fornitura e collocazione entro tubi, posati entro canali, ... ogni altro onere e magistero. cavo FG16(o)R16 sez. 1x10mm² Fornitura e collocazione entro tubi, posati entro canali, o staffati a vista, di conduttori elettrici in rame con isolante in HEPR in qualità G16 e guaina termoplastica di colore g ... i e connessioni necessarie (capicorda, morsetti, ecc.), ed ogni altro onere e magistero. cavo FG16(o)R16 sez. 1x10mm² 30,00					30,00			
	SOMMANO...	m				30,00		4,08	122,40
733 14.04.06.005	Fornitura e posa in opera di blocco differenziale da acc ... ti elettrici. blocco diff. 2P In ≥ 32A cl.AC - 300/500 mA Fornitura e posa in opera di blocco differenziale da accoppiare ad interruttore magnetotermico modulare di cui alla voce 14.4.5. Sono compresi gli eventuali contatti ausiliari ... distanza compreso ogni accessorio per la posa ed i collegamenti elettrici. blocco diff. 2P In ≥ 32A cl.AC - 300/500 mA 3,00					3,00			
	SOMMANO...	cad				3,00		49,30	147,90
734 14.04.06.017	Fornitura e posa in opera di blocco differenziale da acc ... ti elettrici. blocco diff. 4P In ≥ 32A cl.AC - 300/500 mA Fornitura e posa in opera di blocco differenziale da accoppiare ad interruttore magnetotermico modulare di cui alla voce 14.4.5. Sono compresi gli eventuali contatti ausiliari ... distanza compreso ogni accessorio per la posa ed i collegamenti elettrici. blocco diff. 4P In ≥ 32A cl.AC - 300/500 mA 1,00					1,00			
	SOMMANO...	cad				1,00		69,30	69,30
735 I.E.01	CENTRALINO C.01. Fornitura, trasporto e posa in opera di ... o norme e regolamenti vigenti ed a perfetta regola d'arte. CENTRALINO C.01. Fornitura, trasporto e posa in opera di centralino da incasso in materiale termoplastico, 18 moduli DIN (centralino WC tipo 1), conforme alla normativa IEC 60670- ... ogni altro onere o accessorio per dare l'opera eseguita secondo norme e regolamenti vigenti ed a perfetta regola d'arte. 1,00					1,00			
	SOMMANO...	cadauno				1,00		592,60	592,60
736 I.E.01.a	CENTRALINO C.02. Fornitura, trasporto e posa in opera di ... o norme e regolamenti vigenti ed a perfetta regola d'arte. CENTRALINO C.02. Fornitura, trasporto e posa in opera di centralino da incasso in materiale termoplastico, 12 moduli DIN (centralino WC tipo 2), conforme alla normativa IEC 60670-2 ... ogni altro onere o accessorio per dare l'opera eseguita secondo norme e regolamenti vigenti ed a perfetta regola d'arte. 3,00					3,00			
	SOMMANO...	cadauno				3,00		385,90	1'157,70
737 I.E.02	RIVELATORE PRESENZA ACCENSIONE LUCI RIVELATORE PRESENZA ACCENSIONE LUCI.								
	A R I P O R T A R E								1'401'893,02

COMMITTENTE:

Num.Ord. TARIFFA	DESIGNAZIONE DEI LAVORI	unità di misura	DIMENSIONI				Quantità	IMPORTI	
			par.ug.	lung.	larg.	H/peso		unitario	TOTALE
	R I P O R T O								1'401'893,02
	Punto di comando per punto luce con rivelatore di movimento, realizzato con linea in tubazione sottotraccia a partire dalla cassetta di derivaz ... malta cementizia, la morsetteria, i collegamenti elettrici, la minuteria ed ogni altro onere. Conduttori sezione 2,5 mm ² 10,00						10,00		
	SOMMANO...	cadauno					10,00	81,60	816,00
738 I.E.03	IMPIANTO CHIAMATA SOCCORSO DA WC IMPIANTO CHIAMATA SOCCORSO DA WC. Formazione di punto di segnalazione manuale d'emergenza con pulsante a tirante, ronzatore, lampada spia e pulsante di tacitazione, con linea sotto ... tacitazione nonchè l'onere di eventuali scale e ponteggi, il tutto eseguito a perfetta regola d'arte, secondo norme CEI. 4,00						4,00		
	SOMMANO...	cadauno					4,00	106,00	424,00
739 I.E.04	PUNTO ALIMENTAZIONE SCALDACQUA CONT. 0/1 PUNTO ALIMENTAZIONE SCALDACQUA CON INT. 0/1. Realizzazione di punto comando scaldacqua elettrico tramite interruttore 0/1, con linea sottotraccia in tubazione in PVC flessibile ed ... ruttore 0/1, falsi polo e quant'altro occorre per dare l'opera funzionante a perfetta regola d'arte, secondo norme CEI. 4,00						4,00		
	SOMMANO...	cadauno					4,00	82,00	328,00
740 I.E.05	CORPO ILLUMINANTE PLAFONE O PARETE 1X1 1 W LED. Fornitur ... istero per dare l'opera completa a perfetta regola d'arte. CORPO ILLUMINANTE PLAFONE O PARETE 1X1 1 W LED. Fornitura trasporto e posa in opera di apparecchio illuminante a plafone o parete, di diametro 170 mm, con sorgente LED da 1000 lum ... le prove di funzionamento e collaudo e ogni altro onere e magistero per dare l'opera completa a perfetta regola d'arte. 6,00						6,00		
	SOMMANO...	cadauno					6,00	74,90	449,40
741 I.E.05.a	CORPO ILLUMINANTE INCASSO CONTR. 1X11 W LED. Fornitura tr ... istero per dare l'opera completa a perfetta regola d'arte. CORPO ILLUMINANTE INCASSO CONTR. 1X11 W LED. Fornitura trasporto e posa in opera di apparecchio illuminante da incasso, di diametro 150 mm, con sorgente LED da 1100 lumen, potenza ... le prove di funzionamento e collaudo e ogni altro onere e magistero per dare l'opera completa a perfetta regola d'arte. 2,00						2,00		
	SOMMANO...	cadauno					2,00	106,50	213,00
742 I.E.06	CORPO ILLUMINANTE PLAFONE O PARETE 1X2 2 W LED. Fornitura ... istero per dare l'opera completa a perfetta regola d'arte. CORPO ILLUMINANTE PLAFONE O PARETE 1X2 2 W LED. Fornitura trasporto e posa in opera di apparecchio illuminante a plafone o parete, di diametro								
	A R I P O R T A R E								1'404'123,42

COMMITTENTE:

Num.Ord. TARIFFA	DESIGNAZIONE DEI LAVORI	unità di misura	DIMENSIONI				Quantità	IMPORTI	
			par.ug.	lung.	larg.	H/peso		unitario	TOTALE
	R I P O R T O								1'404'123,42
743 I.E.06.a	220 mm, con sorgente LED da 2000 lume ... le prove di funzionamento e collaudo e ogni altro onere e magistero per dare l'opera completa a perfetta regola d'arte. 8,00 SOMMANO...	cadauno					8,00		
							8,00	93,90	751,20
744 I.E.07 (035113)	CORPO ILLUMINANTE INCASSO CONTROSOFFITTO 1X22W LED. Forni ... istero per dare l'opera completa a perfetta regola d'arte. CORPO ILLUMINANTE INCASSO CONTROSOFFITTO 1X22W LED. Fornitura trasporto e posa in opera di apparecchio illuminante da incasso, di diametro 200 mm, con sorgente LED da 2100 lumen, p ... le prove di funzionamento e collaudo e ogni altro onere e magistero per dare l'opera completa a perfetta regola d'arte. 10,00 SOMMANO...	cadauno					10,00		
							10,00	109,10	1'091,00
745 I.E.07 (035113)	ASPIRATORE CENTRIFUGO ASSIALE PER WC ASPIRATORE CENTRIFUGO ASSIALE PER WC. Fornitura e posa in opera di aspiratore centrifugo installato a parete, motore con boccole autolubrificante, alimentazione elettrica 230 V-1-5 ... mento elettrico: portata 85 mc/h, prevalenza 0,55 mm H2o, potenza elettrica assorbita 45 W, livello di rumorosità 40 dB 6,00 SOMMANO...	cadauno					6,00		
							6,00	197,71	1'186,26
745 14.01.02.002	A6 - ORTO BOTANICO (SpCat 4) Derivazione per punto luce semplice, interrotto o ... la minuteria ed ogni altro onere. con cavo di tipo H07Z1-K Derivazione per punto luce semplice, interrotto o commutato, a parete o soffitto, realizzata con linea in tubazione a vista a partire dalla cassetta di derivazione del locale ... soffitto, gli accessori per le giunzioni a cassetta, la minuteria ed ogni altro onere. con cavo di tipo H07Z1-K 5,00 SOMMANO...	cad					5,00		
							5,00	38,60	193,00
746 14.02.01.002	Realizzazione di derivazione per punto Forza Motrice, mon ... a al luogo di deposito. con cavo tipo H07Z1-K fino a 4 mm² Realizzazione di derivazione per punto Forza Motrice, monofase, realizzata con linea in tubazione sottotraccia a partire dalla cassetta di derivazione del locale (questa escl ... malta cementizia, e l'avvicinamento del materiale di risulta al luogo di deposito. con cavo tipo H07Z1-K fino a 4 mm² 2,00 SOMMANO...	cad					2,00		
							2,00	48,50	97,00
747 14.02.03.002	Fornitura in opera entro scatole predisposte di cui alle ... cavo principale presa 2P+t 10/16A – Universale - 2 moduli Fornitura in opera entro scatole predisposte di cui alle voci 14.2.1 e 14.2.2 di apparecchi per il prelievo di								
	A R I P O R T A R E								1'407'441,88

COMMITTENTE:

Num.Ord. TARIFFA	DESIGNAZIONE DEI LAVORI	unità di misura	DIMENSIONI				Quantità	IMPORTI	
			par.ug.	lung.	larg.	H/peso		unitario	TOTALE
	R I P O R T O								1'407'441,88
748 14.01.08.015	energia, standard Italiano (terra centrale) o universale (terra cent ... ttuato con cavo FS17 o H07Z1-K di sezione uguale a quella del cavo principale presa 2P+t 10/16A – Universale - 2 moduli 2,00 SOMMANO...	cad					2,00 <hr/> 2,00	15,10	30,20
	Punto di collegamento di apparecchiatura elettrica monofa ... o onere. monofase, conduttori tipo H07Z1-K di sezione 4mm² Punto di collegamento di apparecchiatura elettrica monofase, trifase o trifase con neutro, realizzata con linea in tubazione sottotraccia a partiretire dalla cassetta di derivaz ... cessori per le giunzioni a cassetta, la minuteria ed ogni altro onere. monofase, conduttori tipo H07Z1-K di sezione 4mm² 2,00 SOMMANO...	cad					2,00 <hr/> 2,00	50,70	101,40
749 14.08.11.005	Fornitura e posa in opera di apparecchio per illu ... lusso Luminoso equivalente FL.11W - aut. 1h - Autodiagnosi Fornitura e posa in opera di apparecchio per illuminazione di emergenza autoalimentato con sorgente luminosa a LED costituito da corpo in policarbonato e ottica sim ... icativa per il confronto con apparecchi a tubo fluorescente) flusso Luminoso equivalente FL.11W - aut. 1h - Autodiagnosi 2,00 SOMMANO...	cad					2,00 <hr/> 2,00	162,00	324,00
750 14.03.11.003	Fornitura e posa in opera di tubi protettivi pieghevoli i ... inita a perfetta regola d'arte. tubazione pieghevole D32mm Fornitura e posa in opera di tubi protettivi pieghevoli in P.V.C., resistenza alla compressione 750 N, del tipo FK 15 autoestinguenti, posti incassati, compresa apertura tracce, f ... cementizia, e ogni altro onere e magistero per dare l'opera finita a perfetta regola d'arte. tubazione pieghevole D32mm 30,00 SOMMANO...	m					30,00 <hr/> 30,00	5,23	156,90
751 14.03.14.002	Fornitura e posa in opera di scatola di derivazione da es ... per la posa in opera. cassetta da parete fino a 100x100x50 Fornitura e posa in opera di scatola di derivazione da esterno in PVC con coperchio basso, grado di protezione minimo IP 55, compreso l'esecuzione dei fori, dei raccordi per le tubazioni ed ogni ulteriore accessorio per la posa in opera. cassetta da parete fino a 100x100x50 8,00 SOMMANO...	cad					8,00 <hr/> 8,00	7,64	61,12
752 14.03.17.004	Fornitura e collocazione entro tubi, posati entro canali, ... ogni altro onere e magistero. cavo FG16(o)R16 sez. 1x6mm² Fornitura e collocazione entro tubi, posati entro canali, o staffati a vista, di conduttori elettrici in rame con isolante in HEPR in qualità G16 e guaina termoplastica di colore g ... ni e connessioni necessarie (capicorda, morsetti, ecc.), ed ogni altro onere e magistero. cavo								
	A R I P O R T A R E								1'408'115,50

COMMITTENTE:

Num.Ord. TARIFFA	DESIGNAZIONE DEI LAVORI	unità di misura	DIMENSIONI				Quantità	IMPORTI	
			par.ug.	lung.	larg.	H/peso		unitario	TOTALE
	R I P O R T O								1'408'115,50
753 14.03.18.015	FG16(o)R16 sez. 1x6mm ² 20,00 SOMMANO...	m					20,00		
							20,00	3,16	63,20
	Fornitura e collocazione entro tubi, posati entro canali, ... ogni altro onere e magistero. cavo FG16(o)M16 sez. 2x6mm² Fornitura e collocazione entro tubi, posati entro canali, o staffati a vista, di conduttori elettrici in rame con isolante in HEPR in qualità G16 e guaina termoplastica di colore v ... ni e connessioni necessarie (capicorda, morsetti, ecc.), ed ogni altro onere e magistero. cavo FG16(o)M16 sez. 2x6mm ² 40,00	m					40,00		
	SOMMANO...						40,00	6,28	251,20
754 14.04.05.009	Fornitura e posa in opera all'interno di quadro elettrico ... valori superiori]. Icn=6 kA curva C - 1P+N - da 10 a 32 A Fornitura e posa in opera all'interno di quadro elettrico (compensato a parte) di interruttore magnetotermico di tipo modulare per guida DIN per circuiti di tensione nominale non ... rruzione secondo la Norma EN60898 fino a 10KA e EN60947-2 per valori superiori]. Icn=6 kA curva C - 1P+N - da 10 a 32 A 2,00	cad					2,00		
	SOMMANO...						2,00	37,40	74,80
755 14.04.06.003	Fornitura e posa in opera di blocco differenziale da acc ... ti elettrici. blocco diff. 2P In <= 25A cl.AC - 300/500 mA Fornitura e posa in opera di blocco differenziale da accoppiare ad interruttore magnetotermico modulare di cui alla voce 14.4.5. Sono compresi gli eventuali contatti ausiliari ... distanza compreso ogni accessorio per la posa ed i collegamenti elettrici. blocco diff. 2P In <= 25A cl.AC - 300/500 mA 2,00	cad					2,00		
	SOMMANO...						2,00	44,00	88,00
756 I.E.01.b	CENTRALINO C.03. Fornitura, trasporto e posa in opera di ... o norme e regolamenti vigenti ed a perfetta regola d'arte. CENTRALINO C.03. Fornitura, trasporto e posa in opera di centralino da incasso in materiale termoplastico, 8 moduli DIN (centralino WC tipo 3), conforme alla normativa IEC 60670-24 ... ogni altro onere o accessorio per dare l'opera eseguita secondo norme e regolamenti vigenti ed a perfetta regola d'arte. 2,00	cadauno					2,00		
	SOMMANO...						2,00	287,00	574,00
757 I.E.02	RIVELATORE PRESENZA ACCENSIONE LUCI RIVELATORE PRESENZA ACCENSIONE LUCI. Punto di comando per punto luce con rivelatore di movimento, realizzato con linea in tubazione sottotraccia a partire dalla cassetta di derivaz ... malta cementizia, la morsetteria, i collegamenti elettrici, la minuteria ed ogni altro onere. Conduttori sezione 2,5 mm ² 2,00						2,00		
	A R I P O R T A R E						2,00		1'409'166,70

COMMITTENTE:

Num.Ord. TARIFFA	DESIGNAZIONE DEI LAVORI	unità di misura	DIMENSIONI				Quantità	IMPORTI	
			par.ug.	lung.	larg.	H/peso		unitario	TOTALE
	R I P O R T O						2,00		1'409'166,70
758 I.E.03	SOMMANO... IMPIANTO CHIAMATA SOCCORSO DA WC IMPIANTO CHIAMATA SOCCORSO DA WC. Formazione di punto di segnalazione manuale d'emergenza con pulsante a tirante, ronzatore, lampada spia e pulsante di tacitazione, con linea sotto ... tacitazione nonchè l'onere di eventuali scale e ponteggi, il tutto eseguito a perfetta regola d'arte, secondo norme CEI. 1,00	cadauno					2,00	81,60	163,20
759 I.E.04	SOMMANO... PUNTO ALIMENTAZIONE SCALDACQUA CON INT. 0/1 PUNTO ALIMENTAZIONE SCALDACQUA CON INT. 0/1. Realizzazione di punto comando scaldacqua elettrico tramite interruttore 0/1, con linea sottotraccia in tubazione in PVC flessibile ed ... ruttore 0/1, falsi polo e quant'altro occorre per dare l'opera funzionante a perfetta regola d'arte, secondo norme CEI. 2,00	cadauno					1,00		
760 I.E.05	SOMMANO... CORPO ILLUMINANTE PLAFONE O PARETE 1X1 1 W LED. Fornitur ... istero per dare l'opera completa a perfetta regola d'arte. CORPO ILLUMINANTE PLAFONE O PARETE 1X1 1 W LED. Fornitura trasporto e posa in opera di apparecchio illuminante a plafone o parete, di diametro 170 mm, con sorgente LED da 1000 lum ... le prove di funzionamento e collaudo e ogni altro onere e magistero per dare l'opera completa a perfetta regola d'arte.	cadauno					1,00	106,00	106,00
761 I.E.06	SOMMANO... CORPO ILLUMINANTE PLAFONE O PARETE 1X2 2 W LED. Fornitura ... istero per dare l'opera completa a perfetta regola d'arte. CORPO ILLUMINANTE PLAFONE O PARETE 1X2 2 W LED. Fornitura trasporto e posa in opera di apparecchio illuminante a plafone o parete, di diametro 220 mm, con sorgente LED da 2000 lume ... le prove di funzionamento e collaudo e ogni altro onere e magistero per dare l'opera completa a perfetta regola d'arte. 3,00	cadauno					2,00	82,00	164,00
762 14.01.02.002	SOMMANO... EX CONSERVATORIO VERGINI DI S. AGATA (SpCat 6) Derivazione per punto luce semplice, interrotto o ... la minuteria ed ogni altro onere. con cavo di tipo H07Z1-K Derivazione per punto luce semplice, interrotto o commutato, a parete o soffitto, realizzata con linea in tubazione a vista a partire dalla cassetta di derivazione del loca ... soffitto, gli accessori per le giunzioni a cassetta, la minuteria ed ogni altro onere. con cavo di tipo H07Z1-K 42,00	cadauno					0,00	74,90	0,00
	A R I P O R T A R E						3,00		
							3,00	93,90	281,70
							42,00		
							42,00		1'409'881,60

COMMITTENTE:

Num.Ord. TARIFFA	DESIGNAZIONE DEI LAVORI	unità di misura	DIMENSIONI				Quantità	IMPORTI	
			par.ug.	lung.	larg.	H/peso		unitario	TOTALE
	R I P O R T O						42,00		1'409'881,60
763 14.01.03.004	SOMMANO... Fornitura e posa in opera di punto di comando pe ... mando interrotto o pulsante per dimmer e cavi tipo H07Z1-K Fornitura e posa in opera di punto di comando per punto luce semplice, interrotto, deviato, a pulsante realizzata con linea in tubazione sottotraccia a partir ... cassetta, la minuteria ed ogni altro onere. con un singolo comando interrotto o pulsante per dimmer e cavi tipo H07Z1-K 1,00	cad					42,00	38,60	1'621,20
	SOMMANO...	cad					1,00		
764 14.02.01.002	Realizzazione di derivazione per punto Forza Motrice, mon ... a al luogo di deposito. con cavo tipo H07Z1-K fino a 4 mm² Realizzazione di derivazione per punto Forza Motrice, monofase, realizzata con linea in tubazione sottotraccia a partire dalla cassetta di derivazione del locale (questa escl ... malta cementizia, e l'avvicinamento del materiale di risulta al luogo di deposito. con cavo tipo H07Z1-K fino a 4 mm² 13,00	cad					1,00	45,40	45,40
	SOMMANO...	cad					13,00		
765 14.02.03.002	Fornitura in opera entro scatole predisposte di cui alle ... cavo principale presa 2P+t 10/16A – Universale - 2 moduli Fornitura in opera entro scatole predisposte di cui alle voci 14.2.1 e 14.2.2 di apparecchi per il prelievo di energia, standard Italiano (terra centrale) o universale (terra cent ... ttuato con cavo FS17 o H07Z1-K di sezione uguale a quella del cavo principale presa 2P+t 10/16A – Universale - 2 moduli 13,00	cad					13,00	48,50	630,50
	SOMMANO...	cad					13,00		
766 14.01.08.015	Punto di collegamento di apparecchiatura elettrica monofa ... o onere. monofase, conduttori tipo H07Z1-K di sezione 4mm² Punto di collegamento di apparecchiatura elettrica monofase, trifase o trifase con neutro, realizzata con linea in tubazione sottotraccia a partire dalla cassetta di derivaz ... cessori per le giunzioni a cassetta, la minuteria ed ogni altro onere. monofase, conduttori tipo H07Z1-K di sezione 4mm² 8,00	cad					8,00	15,10	196,30
	SOMMANO...	cad					8,00		
767 14.08.11.005	Fornitura e posa in opera di apparecchio per illu ... luso Luminoso equivalente FL.11W - aut. 1h - Autodiagnosi Fornitura e posa in opera di apparecchio per illuminazione di emergenza autoalimentato con sorgente luminosa a LED costituito da corpo in policarbonato e ottica sim ... icativa per il confronto con apparecchi a tubo fluorescente) flusso Luminoso equivalente FL.11W - aut. 1h - Autodiagnosi 9,00	cad					9,00	162,00	1'458,00
	SOMMANO...	cad					9,00		
	A R I P O R T A R E								1'414'238,60

COMMITTENTE:

Num.Ord. TARIFFA	DESIGNAZIONE DEI LAVORI	unità di misura	DIMENSIONI				Quantità	IMPORTI	
			par.ug.	lung.	larg.	H/peso		unitario	TOTALE
	R I P O R T O								1'414'238,60
768 14.03.11.003	Fornitura e posa in opera di tubi protettivi pieghevoli i ... inita a perfetta regola d'arte. tubazione pieghevole D32mm Fornitura e posa in opera di tubi protettivi pieghevoli in P.V.C., resistenza alla compressione 750 N, del tipo FK 15 autoestinguenti, posti incassati, compresa apertura tracce, f... cementizia, e ogni altro onere e magistero per dare l'opera finita a perfetta regola d'arte. tubazione pieghevole D32mm 80,00						80,00		
	SOMMANO...	m					80,00	5,23	418,40
769 14.03.14.002	Fornitura e posa in opera di scatola di derivazione da es ... per la posa in opera. cassetta da parete fino a 100x100x50 Fornitura e posa in opera di scatola di derivazione da esterno in PVC con coperchio basso, grado di protezione minimo IP 55, compreso l'esecuzione dei fori, dei raccordi per le tubazioni ed ogni ulteriore accessorio per la posa in opera. cassetta da parete fino a 100x100x50 16,00						16,00		
	SOMMANO...	cad					16,00	7,64	122,24
770 14.03.17.005	Fornitura e collocazione entro tubi, posati entro canali, ... ogni altro onere e magistero. cavo FG16(o)R16 sez. 1x10mm² Fornitura e collocazione entro tubi, posati entro canali, o staffati a vista, di conduttori elettrici in rame con isolante in HEPR in qualità G16 e guaina termoplastica di colore g ... i e connessioni necessarie (capicorda, morsetti, ecc.), ed ogni altro onere e magistero. cavo FG16(o)R16 sez. 1x10mm² 40,00						40,00		
	SOMMANO...	m					40,00	4,08	163,20
771 14.03.18.016	Fornitura e collocazione entro tubi, posati entro canali, ... ogni altro onere e magistero. cavo FG16(o)M16 sez. 2x10mm² Fornitura e collocazione entro tubi, posati entro canali, o staffati a vista, di conduttori elettrici in rame con isolante in HEPR in qualità G16 e guaina termoplastica di colore v ... i e connessioni necessarie (capicorda, morsetti, ecc.), ed ogni altro onere e magistero. cavo FG16(o)M16 sez. 2x10mm² 80,00						80,00		
	SOMMANO...	m					80,00	9,97	797,60
772 14.04.05.009	Fornitura e posa in opera all'interno di quadro elettrico ... valori superiori]. Icn=6 kA curva C - 1P+N - da 10 a 32 A Fornitura e posa in opera all'interno di quadro elettrico (compensato a parte) di interruttore magnetotermico di tipo modulare per guida DIN per circuiti di tensione nominale non ... rruzione secondo la Norma EN60898 fino a 10KA e EN60947-2 per valori superiori]. Icn=6 kA curva C - 1P+N - da 10 a 32 A 4,00						4,00		
	SOMMANO...	cad					4,00	37,40	149,60
773 14.04.06.005	Fornitura e posa in opera di blocco differenziale da acc ... ti elettrici. blocco diff. 2P In >= 32A cl.AC - 300/500 mA								
	A R I P O R T A R E								1'415'889,64

COMMITTENTE:

Num.Ord. TARIFFA	DESIGNAZIONE DEI LAVORI	unità di misura	DIMENSIONI				Quantità	IMPORTI				
			par.ug.	lung.	larg.	H/peso		unitario	TOTALE			
	R I P O R T O								1'415'889,64			
774 I.E.01.a	<p>Fornitura e posa in opera di blocco differenziale da accoppiare ad interruttore magnetotermico modulare di cui alla voce 14.4.5. Sono compresi gli eventuali contatti ausiliari ... distanza compreso ogni accessorio per la posa ed i collegamenti elettrici. blocco diff. 2P In >= 32A cl.AC - 300/500 mA 4,00</p> <p style="text-align: right;">SOMMANO...</p> <p>CENTRALINO C.02. Fornitura, trasporto e posa in opera di ... o norme e regolamenti vigenti ed a perfetta regola d'arte. CENTRALINO C.02. Fornitura, trasporto e posa in opera di centralino da incasso in materiale termoplastico, 12 moduli DIN (centralino WC tipo 2), conforme alla normativa IEC 60670-2 ... ogni altro onere o accessorio per dare l'opera eseguita secondo norme e regolamenti vigenti ed a perfetta regola d'arte. 4,00</p> <p style="text-align: right;">SOMMANO...</p>	cad					4,00			4,00	49,30	197,20
775 I.E.02	<p>RIVELATORE PRESENZA ACCENSIONE LUCI RIVELATORE PRESENZA ACCENSIONE LUCI. Punto di comando per punto luce con rivelatore di movimento, realizzato con linea in tubazione sottotraccia a partire dalla cassetta di derivaz ... malta cementizia, la morsetteria, i collegamenti elettrici, la minuteria ed ogni altro onere. Conduttori sezione 2,5 mm² 6,00</p> <p style="text-align: right;">SOMMANO...</p>	cadauno					4,00			4,00	385,90	1'543,60
776 I.E.03	<p>IMPIANTO CHIAMATA SOCCORSO DA WC IMPIANTO CHIAMATA SOCCORSO DA WC. Formazione di punto di segnalazione manuale d'emergenza con pulsante a tirante, ronzatore, lampada spia e pulsante di tacitazione, con linea sotto ... tacitazione nonchè l'onere di eventuali scale e ponteggi, il tutto eseguito a perfetta regola d'arte, secondo norme CEI. 2,00</p> <p style="text-align: right;">SOMMANO...</p>	cadauno					6,00			6,00	81,60	489,60
777 I.E.04	<p>PUNTO ALIMENTAZIONE SCALDACQUA CON INT. 0/1 PUNTO ALIMENTAZIONE SCALDACQUA CON INT. 0/1. Realizzazione di punto comando scaldacqua elettrico tramite interruttore 0/1, con linea sottotraccia in tubazione in PVC flessibile ed ... ruttore 0/1, falsi polo e quant'altro occorre per dare l'opera funzionante a perfetta regola d'arte, secondo norme CEI. 4,00</p> <p style="text-align: right;">SOMMANO...</p>	cadauno					2,00			2,00	106,00	212,00
778 I.E.05	<p>CORPO ILLUMINANTE PLAFONE O PARETE 1X1 1 W LED. Fornitur ... istero per dare l'opera completa a perfetta regola d'arte. CORPO ILLUMINANTE PLAFONE O PARETE 1X1 1 W LED. Fornitura trasporto e posa in opera di apparecchio illuminante a plafone o parete, di diametro 170 mm, con sorgente LED da 1000 lum ... le prove di funzionamento e collaudo e ogni altro onere e</p> <p style="text-align: right;">SOMMANO...</p>	cadauno					4,00			4,00	82,00	328,00
	A R I P O R T A R E											1'418'660,04

Num.Ord. TARIFFA	DESIGNAZIONE DEI LAVORI	unità di misura	DIMENSIONI				Quantità	IMPORTI	
			par.ug.	lung.	larg.	H/peso		unitario	TOTALE
	R I P O R T O								1'418'660,04
	magistero per dare l'opera completa a perfetta regola d'arte. 24,00						24,00		
	SOMMANO...	cadauno					24,00	74,90	1'797,60
779 I.E.06	CORPO ILLUMINANTE PLAFONE O PARETE 1X2 2 W LED. Fornitura ... istero per dare l'opera completa a perfetta regola d'arte. CORPO ILLUMINANTE PLAFONE O PARETE 1X2 2 W LED. Fornitura trasporto e posa in opera di apparecchio illuminante a plafone o parete, di diametro 220 mm, con sorgente LED da 2000 lume ... le prove di funzionamento e collaudo e ogni altro onere e magistero per dare l'opera completa a perfetta regola d'arte. 9,00						9,00		
	SOMMANO...	cadauno					9,00	93,90	845,10
	A9 - VILLA CERAMI (SpCat 7)								
780 14.01.01.002	Derivazione per punto luce semplice, interrotto o ... la minuteria ed ogni altro onere. con cavo di tipo H07Z1-K Derivazione per punto luce semplice, interrotto o commutato, a parete o soffitto, realizzata con linea in tubazione sottotraccia a partire dalla cassetta di derivazione ... gancio a soffitto, gli accessori per le giunzioni a cassetta, la minuteria ed ogni altro onere. con cavo di tipo H07Z1-K 17,00						17,00		
	SOMMANO...	cad					17,00	43,20	734,40
781 14.01.03.004	Fornitura e posa in opera di punto di comando pe ... mando interrotto o pulsante per dimmer e cavi tipo H07Z1-K Fornitura e posa in opera di punto di comando per punto luce semplice, interrotto, deviato, a pulsante realizzata con linea in tubazione sottotraccia a partir ... cassetta, la minuteria ed ogni altro onere. con un singolo comando interrotto o pulsante per dimmer e cavi tipo H07Z1-K 1,00						1,00		
	SOMMANO...	cad					1,00	45,40	45,40
782 14.01.08.013	Punto di collegamento di apparecchiatura elettrica monofa ... onere. monofase, conduttori tipo H07Z1-K di sezione 1,5mm² Punto di collegamento di apparecchiatura elettrica monofase, trifase o trifase con neutro, realizzata con linea in tubazione sottotraccia a partire dalla cassetta di derivazione ... ssori per le giunzioni a cassetta, la minuteria ed ogni altro onere. monofase, conduttori tipo H07Z1-K di sezione 1,5mm² 1,00						1,00		
	SOMMANO...	cad					1,00	43,90	43,90
783 14.01.08.015	Punto di collegamento di apparecchiatura elettrica monofa ... o onere. monofase, conduttori tipo H07Z1-K di sezione 4mm² Punto di collegamento di apparecchiatura elettrica monofase, trifase o trifase con neutro, realizzata con linea in tubazione sottotraccia a partire dalla								
	A R I P O R T A R E								1'422'126,44

COMMITTENTE:

Num.Ord. TARIFFA	DESIGNAZIONE DEI LAVORI	unità di misura	DIMENSIONI				Quantità	IMPORTI	
			par.ug.	lung.	larg.	H/peso		unitario	TOTALE
	R I P O R T O								1'422'126,44
784 14.02.01.002	<p>cassetta di derivaz ... cessori per le giunzioni a cassetta, la minuteria ed ogni altro onere. monofase, conduttori tipo H07Z1-K di sezione 4mm² 3,00</p> <p style="text-align: right;">SOMMANO...</p> <p>Realizzazione di derivazione per punto Forza Motrice, mon ... a al luogo di deposito. con cavo tipo H07Z1-K fino a 4 mm² Realizzazione di derivazione per punto Forza Motrice, monofase, realizzata con linea in tubazione sottotraccia a partire dalla cassetta di derivazione del locale (questa escl ... malta cementizia, e l'avvicinamento del materiale di risulta al luogo di deposito. con cavo tipo H07Z1-K fino a 4 mm² 5,00</p> <p style="text-align: right;">SOMMANO...</p>	cad							
						3,00			
						3,00	50,70	152,10	
785 14.02.03.002	<p>Fornitura in opera entro scatole predisposte di cui alle ... cavo principale presa 2P+t 10/16A – Universale - 2 moduli Fornitura in opera entro scatole predisposte di cui alle voci 14.2.1 e 14.2.2 di apparecchi per il prelievo di energia, standard Italiano (terra centrale) o universale (terra cent ... tuato con cavo FS17 o H07Z1-K di sezione uguale a quella del cavo principale presa 2P+t 10/16A – Universale - 2 moduli 5,00</p> <p style="text-align: right;">SOMMANO...</p>	cad							
						5,00			
						5,00	48,50	242,50	
786 14.03.11.003	<p>Fornitura e posa in opera di tubi protettivi pieghevoli i ... inita a perfetta regola d'arte. tubazione pieghevole D32mm Fornitura e posa in opera di tubi protettivi pieghevoli in P.V.C., resistenza alla compressione 750 N, del tipo FK 15 autoestinguenti, posti incassati, compresa apertura tracce, f ... cementizia, e ogni altro onere e magistero per dare l'opera finita a perfetta regola d'arte. tubazione pieghevole D32mm 40,00</p> <p style="text-align: right;">SOMMANO...</p>	cad							
						5,00			
						5,00	15,10	75,50	
787 14.03.14.002	<p>Fornitura e posa in opera di scatola di derivazione da es ... per la posa in opera. cassetta da parete fino a 100x100x50 Fornitura e posa in opera di scatola di derivazione da esterno in PVC con coperchio basso, grado di protezione minimo IP 55, compreso l'esecuzione dei fori, dei raccordi per le tubazioni ed ogni ulteriore accessorio per la posa in opera. cassetta da parete fino a 100x100x50 8,00</p> <p style="text-align: right;">SOMMANO...</p>	cad							
						40,00			
						40,00	5,23	209,20	
788 14.03.17.005	<p>Fornitura e collocazione entro tubi, posati entro canali, ... ogni altro onere e magistero. cavo FG16(o)R16 sez. 1x10mm² Fornitura e collocazione entro tubi, posati entro canali, o staffati a vista, di conduttori elettrici in rame con isolante in HEPR in qualità G16 e guaina termoplastica di colore g ... i e connessioni necessarie (capicorda, morsetti, ecc.), ed ogni altro onere e magistero. cavo FG16(o)R16 sez. 1x10mm²</p>								
						8,00			
						8,00	7,64	61,12	
	A R I P O R T A R E								1'422'866,86

COMMITTENTE:

Num.Ord. TARIFFA	DESIGNAZIONE DEI LAVORI	unità di misura	DIMENSIONI				Quantità	IMPORTI	
			par.ug.	lung.	larg.	H/peso		unitario	TOTALE
	R I P O R T O								1'422'866,86
789 14.03.18.016	20,00 SOMMANO...	m					20,00 <hr/> 20,00	4,08	81,60
	Fornitura e collocazione entro tubi, posati entro canali, ... ogni altro onere e magistero. cavo FG16(o)M16 sez. 2x10mm² Fornitura e collocazione entro tubi, posati entro canali, o staffati a vista, di conduttori elettrici in rame con isolante in HEPR in qualità G16 e guaina termoplastica di colore v ... i e connessioni necessarie (capicorda, morsetti, ecc.), ed ogni altro onere e magistero. cavo FG16(o)M16 sez. 2x10mm ² 40,00						40,00		
790 14.04.05.009	SOMMANO...	m					40,00	9,97	398,80
	Fornitura e posa in opera all'interno di quadro elettrico ... valori superiori]. Icn=6 kA curva C - 1P+N - da 10 a 32 A Fornitura e posa in opera all'interno di quadro elettrico (compensato a parte) di interruttore magnetotermico di tipo modulare per guida DIN per circuiti di tensione nominale non ... rruzione secondo la Norma EN60898 fino a 10KA e EN60947-2 per valori superiori]. Icn=6 kA curva C - 1P+N - da 10 a 32 A 2,00						2,00		
791 14.04.06.005	SOMMANO...	cad					2,00	37,40	74,80
	Fornitura e posa in opera di blocco differenziale da acc ... ti elettrici. blocco diff. 2P In >= 32A cl.AC - 300/500 mA Fornitura e posa in opera di blocco differenziale da accoppiare ad interruttore magnetotermico modulare di cui alla voce 14.4.5. Sono compresi gli eventuali contatti ausiliari ... distanza compreso ogni accessorio per la posa ed i collegamenti elettrici. blocco diff. 2P In >= 32A cl.AC - 300/500 mA 2,00						2,00		
792 14.08.11.005	SOMMANO...	cad					2,00	49,30	98,60
	Fornitura e posa in opera di apparecchio per illu ... lusso Luminoso equivalente FL.11W - aut. 1h - Autodiagnosi Fornitura e posa in opera di apparecchio per illuminazione di emergenza autoalimentato con sorgente luminosa a LED costituito da corpo in policarbonato e ottica sim ... icativa per il confronto con apparecchi a tubo fluorescente) flusso Luminoso equivalente FL.11W - aut. 1h - Autodiagnosi 4,00						4,00		
793 LE.01.a	SOMMANO...	cad					4,00	162,00	648,00
	CENTRALINO C.02. Fornitura, trasporto e posa in opera di ... o norme e regolamenti vigenti ed a perfetta regola d'arte. CENTRALINO C.02. Fornitura, trasporto e posa in opera di centralino da incasso in materiale termoplastico, 12 moduli DIN (centralino WC tipo 2), conforme alla normativa IEC 60670-2 ... ogni altro onere o accessorio per dare l'opera eseguita secondo norme e regolamenti vigenti ed a perfetta regola d'arte. 2,00						2,00		
	SOMMANO...	cadauno					2,00	385,90	771,80
	A R I P O R T A R E								1'424'940,46

Num.Ord. TARIFFA	DESIGNAZIONE DEI LAVORI	unità di misura	DIMENSIONI				Quantità	IMPORTI	
			par.ug.	lung.	larg.	H/peso		unitario	TOTALE
	R I P O R T O								1'424'940,46
794 I.E.02	RIVELATORE PRESENZA ACCENSIONE LUCI RIVELATORE PRESENZA ACCENSIONE LUCI. Punto di comando per punto luce con rivelatore di movimento, realizzato con linea in tubazione sottotraccia a partire dalla cassetta di derivaz ... malta cementizia, la morsetteria, i collegamenti elettrici, la minuteria ed ogni altro onere. Conduttori sezione 2,5 mm ² 3,00						3,00		
	SOMMANO...	cadauno					3,00	81,60	244,80
795 I.E.03	IMPIANTO CHIAMATA SOCCORSO DA WC IMPIANTO CHIAMATA SOCCORSO DA WC. Formazione di punto di segnalazione manuale d'emergenza con pulsante a tirante, ronzatore, lampada spia e pulsante di tacitazione, con linea sotto ... tacitazione nonchè l'onere di eventuali scale e ponteggi, il tutto eseguito a perfetta regola d'arte, secondo norme CEL 1,00						1,00		
	SOMMANO...	cadauno					1,00	106,00	106,00
796 I.E.04	PUNTO ALIMENTAZIONE SCALDACQUA CON INT. 0/1 PUNTO ALIMENTAZIONE SCALDACQUA CON INT. 0/1. Realizzazione di punto comando scaldacqua elettrico tramite interruttore 0/1, con linea sottotraccia in tubazione in PVC flessibile ed ... ruttore 0/1, falsi polo e quant'altro occorre per dare l'opera funzionante a perfetta regola d'arte, secondo norme CEL. 2,00						2,00		
	SOMMANO...	cadauno					2,00	82,00	164,00
797 I.E.05	CORPO ILLUMINANTE PLAFONE O PARETE 1X1 1 W LED. Fornitur ... istero per dare l'opera completa a perfetta regola d'arte. CORPO ILLUMINANTE PLAFONE O PARETE 1X1 1 W LED. Fornitura trasporto e posa in opera di apparecchio illuminante a plafone o parete, di diametro 170 mm, con sorgente LED da 1000 lum ... le prove di funzionamento e collaudo e ogni altro onere e magistero per dare l'opera completa a perfetta regola d'arte. 5,00						5,00		
	SOMMANO...	cadauno					5,00	74,90	374,50
798 I.E.06	CORPO ILLUMINANTE PLAFONE O PARETE 1X2 2 W LED. Fornitura ... istero per dare l'opera completa a perfetta regola d'arte. CORPO ILLUMINANTE PLAFONE O PARETE 1X2 2 W LED. Fornitura trasporto e posa in opera di apparecchio illuminante a plafone o parete, di diametro 220 mm, con sorgente LED da 2000 lume ... le prove di funzionamento e collaudo e ogni altro onere e magistero per dare l'opera completa a perfetta regola d'arte. 8,00						8,00		
	SOMMANO...	cadauno					8,00	93,90	751,20
799	ASPIRATORE CENTRIFUGO ASSIALE PER								
	A R I P O R T A R E								1'426'580,96

COMMITTENTE:

Num.Ord. TARIFFA	DESIGNAZIONE DEI LAVORI	unità di misura	DIMENSIONI				Quantità	IMPORTI	
			par.ug.	lung.	larg.	H/peso		unitario	TOTALE
	R I P O R T O								1'426'580,96
IE.07 (035113)	WC ASPIRATORE CENTRIFUGO ASSIALE PER WC. Fornitura e posa in opera di aspiratore centrifugo installato a parete, motore con boccole autolubrificante, alimentazione elettrica 230 V-1-5 ... mento elettrico: portata 85 mc/h, prevalenza 0,55 mm H2o, potenza elettrica assorbita 45 W, livello di rumorosità 40 dB 1,00						1,00		
	SOMMANO...	cadauno					1,00	197,71	197,71
A12 - PALAZZO PEDAGAGI (SpCat 8)									
800 14.01.02.002	Derivazione per punto luce semplice, interrotto o ... la minuteria ed ogni altro onere. con cavo di tipo H07Z1-K Derivazione per punto luce semplice, interrotto o commutato, a parete o soffitto, realizzata con linea in tubazione a vista a partire dalla cassetta di derivazione del loca ... soffitto, gli accessori per le giunzioni a cassetta, la minuteria ed ogni altro onere. con cavo di tipo H07Z1-K 46,00						46,00		
	SOMMANO...	cad					46,00	38,60	1'775,60
801 14.01.03.004	Fornitura e posa in opera di punto di comando pe ... mando interrotto o pulsante per dimmer e cavi tipo H07Z1-K Fornitura e posa in opera di punto di comando per punto luce semplice, interrotto, deviato, a pulsante realizzata con linea in tubazione sottotraccia a partir ... cassetta, la minuteria ed ogni altro onere. con un singolo comando interrotto o pulsante per dimmer e cavi tipo H07Z1-K 2,00						2,00		
	SOMMANO...	cad					2,00	45,40	90,80
802 14.01.08.013	Punto di collegamento di apparecchiatura elettrica monofa ... onere. monofase, conduttori tipo H07Z1- K di sezione 1,5mm² Punto di collegamento di apparecchiatura elettrica monofase, trifase o trifase con neutro, realizzata con linea in tubazione sottotraccia a partire dalla cassetta di derivazione ... ssori per le giunzioni a cassetta, la minuteria ed ogni altro onere. monofase, conduttori tipo H07Z1-K di sezione 1,5mm ² 7,00						7,00		
	SOMMANO...	cad					7,00	43,90	307,30
803 14.01.08.015	Punto di collegamento di apparecchiatura elettrica monofa ... o onere. monofase, conduttori tipo H07Z1-K di sezione 4mm² Punto di collegamento di apparecchiatura elettrica monofase, trifase o trifase con neutro, realizzata con linea in tubazione sottotraccia a partire dalla cassetta di derivaz ... cessori per le giunzioni a cassetta, la minuteria ed ogni altro onere. monofase, conduttori tipo H07Z1-K di sezione 4mm ² 7,00						7,00		
	SOMMANO...	cad					7,00	50,70	354,90
804 14.08.11.005	Fornitura e posa in opera di apparecchio per illu ... lusso Luminoso equivalente FL.11W - aut.								
	A R I P O R T A R E								1'429'307,27

COMMITTENTE:

Num.Ord. TARIFFA	DESIGNAZIONE DEI LAVORI	unità di misura	DIMENSIONI				Quantità	IMPORTI	
			par.ug.	lung.	larg.	H/peso		unitario	TOTALE
	R I P O R T O								1'429'307,27
805 14.02.01.002	1h - Autodiagnosi Fornitura e posa in opera di apparecchio per illuminazione di emergenza autoalimentato con sorgente luminosa a LED costituito da corpo in policarbonato e ottica sim ... icativa per il confronto con apparecchi a tubo fluorescente) flusso Luminoso equivalente FL.11W - aut. 1h - Autodiagnosi 11,00 <p style="text-align: right;">SOMMANO...</p>	cad					11,00		
							11,00	162,00	1'782,00
806 14.02.01.002	Realizzazione di derivazione per punto Forza Motrice, mon ... a al luogo di deposito. con cavo tipo H07Z1-K fino a 4 mm² Realizzazione di derivazione per punto Forza Motrice, monofase, realizzata con linea in tubazione sottotraccia a partire dalla cassetta di derivazione del locale (questa escl ... malta cementizia, e l'avvicinamento del materiale di risulta al luogo di deposito. con cavo tipo H07Z1-K fino a 4 mm² 13,00 <p style="text-align: right;">SOMMANO...</p>	cad					13,00		
							13,00	48,50	630,50
806 14.02.03.002	Fornitura in opera entro scatole predisposte di cui alle ... cavo principale presa 2P+t 10/16A – Universale - 2 moduli Fornitura in opera entro scatole predisposte di cui alle voci 14.2.1 e 14.2.2 di apparecchi per il prelievo di energia, standard Italiano (terra centrale) o universale (terra cent ... ttuato con cavo FS17 o H07Z1-K di sezione uguale a quella del cavo principale presa 2P+t 10/16A – Universale - 2 moduli 13,00 <p style="text-align: right;">SOMMANO...</p>	cad					13,00		
							13,00	15,10	196,30
807 14.03.11.003	Fornitura e posa in opera di tubi protettivi pieghevoli i ... inita a perfetta regola d'arte. tubazione pieghevole D32mm Fornitura e posa in opera di tubi protettivi pieghevoli in P.V.C., resistenza alla compressione 750 N, del tipo FK 15 autoestinguenti, posti incassati, compresa apertura tracce, f ... cementizia, e ogni altro onere e magistero per dare l'opera finita a perfetta regola d'arte. tubazione pieghevole D32mm 20,00 <p style="text-align: right;">SOMMANO...</p>	m					20,00		
							20,00	5,23	104,60
808 14.03.11.004	Fornitura e posa in opera di tubi protettivi pieghevoli i ... inita a perfetta regola d'arte. tubazione pieghevole D40mm Fornitura e posa in opera di tubi protettivi pieghevoli in P.V.C., resistenza alla compressione 750 N, del tipo FK 15 autoestinguenti, posti incassati, compresa apertura tracce, f ... cementizia, e ogni altro onere e magistero per dare l'opera finita a perfetta regola d'arte. tubazione pieghevole D40mm 40,00 <p style="text-align: right;">SOMMANO...</p>	m					40,00		
							40,00	5,67	226,80
809 14.03.14.002	Fornitura e posa in opera di scatola di derivazione da es ... per la posa in opera. cassetta da parete fino a 100x100x50 Fornitura e posa in opera di scatola di derivazione da esterno in PVC con coperchio basso, grado di								
	A R I P O R T A R E								1'432'247,47

COMMITTENTE:

Num.Ord. TARIFFA	DESIGNAZIONE DEI LAVORI	unità di misura	DIMENSIONI				Quantità	IMPORTI	
			par.ug.	lung.	larg.	H/peso		unitario	TOTALE
	R I P O R T O								1'432'247,47
	protezione minimo IP 55, compreso l'esecuzione dei fori, dei raccordi per le tubazioni ed ogni ulteriore accessorio per la posa in opera. cassetta da parete fino a 100x100x50 12,00						12,00		
	SOMMANO...	cad					12,00	7,64	91,68
810 14.03.17.004	Fornitura e collocazione entro tubi, posati entro canali, ... ogni altro onere e magistero. cavo FG16(o)R16 sez. 1x6mm² Fornitura e collocazione entro tubi, posati entro canali, o staffati a vista, di conduttori elettrici in rame con isolante in HEPR in qualità G16 e guaina termoplastica di colore g ... ni e connessioni necessarie (capicorda, morsetti, ecc.), ed ogni altro onere e magistero. cavo FG16(o)R16 sez. 1x6mm ² 30,00						30,00		
	SOMMANO...	m					30,00	3,16	94,80
811 14.03.18.015	Fornitura e collocazione entro tubi, posati entro canali, ... ogni altro onere e magistero. cavo FG16(o)M16 sez. 2x6mm² Fornitura e collocazione entro tubi, posati entro canali, o staffati a vista, di conduttori elettrici in rame con isolante in HEPR in qualità G16 e guaina termoplastica di colore v ... ni e connessioni necessarie (capicorda, morsetti, ecc.), ed ogni altro onere e magistero. cavo FG16(o)M16 sez. 2x6mm ² 20,00						20,00		
	SOMMANO...	m					20,00	6,28	125,60
812 14.03.18.036	Fornitura e collocazione entro tubi, posati entro canali, ... ogni altro onere e magistero. cavo FG16(o)M16 sez. 4x6mm² Fornitura e collocazione entro tubi, posati entro canali, o staffati a vista, di conduttori elettrici in rame con isolante in HEPR in qualità G16 e guaina termoplastica di colore v ... ni e connessioni necessarie (capicorda, morsetti, ecc.), ed ogni altro onere e magistero. cavo FG16(o)M16 sez. 4x6mm ² 40,00						40,00		
	SOMMANO...	m					40,00	9,86	394,40
813 14.04.05.009	Fornitura e posa in opera all'interno di quadro elettrico ... valori superiori]. Icn=6 kA curva C - 1P+N - da 10 a 32 A Fornitura e posa in opera all'interno di quadro elettrico (compensato a parte) di interruttore magnetotermico di tipo modulare per guida DIN per circuiti di tensione nominale non ... rruzione secondo la Norma EN60898 fino a 10KA e EN60947-2 per valori superiori]. Icn=6 kA curva C - 1P+N - da 10 a 32 A 1,00						1,00		
	SOMMANO...	cad					1,00	37,40	37,40
814 14.04.05.015	Fornitura e posa in opera all'interno di quadro elettrico ... r valori superiori]. Icn=6 kA curva C - 4P - da 10 a 32 A Fornitura e posa in opera all'interno di quadro elettrico (compensato a parte) di interruttore magnetotermico di tipo modulare per guida DIN per circuiti di tensione nominale non ... rruzione secondo la Norma EN60898 fino a 10KA e EN60947-2 per valori								
	A R I P O R T A R E								1'432'991,35

COMMITTENTE:

Num.Ord. TARIFFA	DESIGNAZIONE DEI LAVORI	unità di misura	DIMENSIONI				Quantità	IMPORTI	
			par.ug.	lung.	larg.	H/peso		unitario	TOTALE
	R I P O R T O								1'432'991,35
815 14.04.06.003	superiori]. Icn=6 kA curva C - 4P - da 10 a 32 A 2,00 SOMMANO...	cad					2,00		
							2,00	89,80	179,60
	Fornitura e posa in opera di blocco differenziale da acc ... ti elettrici. blocco diff. 2P In <= 25A cl.AC - 300/500 mA Fornitura e posa in opera di blocco differenziale da accoppiare ad interruttore magnetotermico modulare di cui alla voce 14.4.5. Sono compresi gli eventuali contatti ausiliari ... distanza compreso ogni accessorio per la posa ed i collegamenti elettrici. blocco diff. 2P In <= 25A cl.AC - 300/500 mA 1,00	cad					1,00		
	SOMMANO...						1,00	44,00	44,00
816 14.04.06.017	Fornitura e posa in opera di blocco differenziale da acc ... ti elettrici. blocco diff. 4P In >= 32A cl.AC - 300/500 mA Fornitura e posa in opera di blocco differenziale da accoppiare ad interruttore magnetotermico modulare di cui alla voce 14.4.5. Sono compresi gli eventuali contatti ausiliari ... distanza compreso ogni accessorio per la posa ed i collegamenti elettrici. blocco diff. 4P In >= 32A cl.AC - 300/500 mA 2,00	cad					2,00		
	SOMMANO...						2,00	69,30	138,60
817 I.E.01	CENTRALINO C.01. Fornitura, trasporto e posa in opera di ... o norme e regolamenti vigenti ed a perfetta regola d'arte. CENTRALINO C.01. Fornitura, trasporto e posa in opera di centralino da incasso in materiale termoplastico, 18 moduli DIN (centralino WC tipo 1), conforme alla normativa IEC 60670- ... ogni altro onere o accessorio per dare l'opera eseguita secondo norme e regolamenti vigenti ed a perfetta regola d'arte. 2,00	cadauno					2,00		
	SOMMANO...						2,00	592,60	1'185,20
818 I.E.01.b	CENTRALINO C.03. Fornitura, trasporto e posa in opera di ... o norme e regolamenti vigenti ed a perfetta regola d'arte. CENTRALINO C.03. Fornitura, trasporto e posa in opera di centralino da incasso in materiale termoplastico, 8 moduli DIN (centralino WC tipo 3), conforme alla normativa IEC 60670-24 ... ogni altro onere o accessorio per dare l'opera eseguita secondo norme e regolamenti vigenti ed a perfetta regola d'arte. 1,00	cadauno					1,00		
	SOMMANO...						1,00	287,00	287,00
819 I.E.02	RIVELATORE PRESENZA ACCENSIONE LUCI RIVELATORE PRESENZA ACCENSIONE LUCI. Punto di comando per punto luce con rivelatore di movimento, realizzato con linea in tubazione sottotraccia a partire dalla cassetta di derivaz ... malta cementizia, la morsetteria, i collegamenti elettrici, la minuteria ed ogni altro onere. Conduttori sezione 2,5 mm ² 11,00						11,00		
	A R I P O R T A R E						11,00		1'434'825,75

COMMITTENTE:

Num.Ord. TARIFFA	DESIGNAZIONE DEI LAVORI	unità di misura	DIMENSIONI				Quantità	IMPORTI	
			par.ug.	lung.	larg.	H/peso		unitario	TOTALE
	R I P O R T O						11,00		1'434'825,75
820 I.E.03	SOMMANO... IMPIANTO CHIAMATA SOCCORSO DA WC IMPIANTO CHIAMATA SOCCORSO DA WC. Formazione di punto di segnalazione manuale d'emergenza con pulsante a tirante, ronzatore, lampada spia e pulsante di tacitazione, con linea sotto ... tacitazione nonchè l'onere di eventuali scale e ponteggi, il tutto eseguito a perfetta regola d'arte, secondo norme CEI. 3,00	cadauno					11,00	81,60	897,60
821 I.E.04	SOMMANO... PUNTO ALIMENTAZIONE SCALDACQUA CON INT. 0/1 PUNTO ALIMENTAZIONE SCALDACQUA CON INT. 0/1. Realizzazione di punto comando scaldacqua elettrico tramite interruttore 0/1, con linea sottotraccia in tubazione in PVC flessibile ed ... ruttore 0/1, falsi polo e quant'altro occorre per dare l'opera funzionante a perfetta regola d'arte, secondo norme CEI. 3,00	cadauno					3,00		
821 I.E.04	SOMMANO... PUNTO ALIMENTAZIONE SCALDACQUA CON INT. 0/1 PUNTO ALIMENTAZIONE SCALDACQUA CON INT. 0/1. Realizzazione di punto comando scaldacqua elettrico tramite interruttore 0/1, con linea sottotraccia in tubazione in PVC flessibile ed ... ruttore 0/1, falsi polo e quant'altro occorre per dare l'opera funzionante a perfetta regola d'arte, secondo norme CEI. 3,00	cadauno					3,00	106,00	318,00
822 I.E.05	SOMMANO... CORPO ILLUMINANTE PLAFONE O PARETE 1X1 1 W LED. Fornitur ... istero per dare l'opera completa a perfetta regola d'arte. CORPO ILLUMINANTE PLAFONE O PARETE 1X1 1 W LED. Fornitura trasporto e posa in opera di apparecchio illuminante a plafone o parete, di diametro 170 mm, con sorgente LED da 1000 lum ... le prove di funzionamento e collaudo e ogni altro onere e magistero per dare l'opera completa a perfetta regola d'arte. 24,00	cadauno					3,00	82,00	246,00
822 I.E.05	SOMMANO... CORPO ILLUMINANTE PLAFONE O PARETE 1X1 1 W LED. Fornitur ... istero per dare l'opera completa a perfetta regola d'arte. CORPO ILLUMINANTE PLAFONE O PARETE 1X1 1 W LED. Fornitura trasporto e posa in opera di apparecchio illuminante a plafone o parete, di diametro 170 mm, con sorgente LED da 1000 lum ... le prove di funzionamento e collaudo e ogni altro onere e magistero per dare l'opera completa a perfetta regola d'arte. 24,00	cadauno					24,00		
823 I.E.06	SOMMANO... CORPO ILLUMINANTE PLAFONE O PARETE 1X2 2 W LED. Fornitura ... istero per dare l'opera completa a perfetta regola d'arte. CORPO ILLUMINANTE PLAFONE O PARETE 1X2 2 W LED. Fornitura trasporto e posa in opera di apparecchio illuminante a plafone o parete, di diametro 220 mm, con sorgente LED da 2000 lume ... le prove di funzionamento e collaudo e ogni altro onere e magistero per dare l'opera completa a perfetta regola d'arte. 9,00	cadauno					24,00	74,90	1'797,60
823 I.E.06	SOMMANO... CORPO ILLUMINANTE PLAFONE O PARETE 1X2 2 W LED. Fornitura ... istero per dare l'opera completa a perfetta regola d'arte. CORPO ILLUMINANTE PLAFONE O PARETE 1X2 2 W LED. Fornitura trasporto e posa in opera di apparecchio illuminante a plafone o parete, di diametro 220 mm, con sorgente LED da 2000 lume ... le prove di funzionamento e collaudo e ogni altro onere e magistero per dare l'opera completa a perfetta regola d'arte. 9,00	cadauno					9,00		
824 I.E.07 (035113)	SOMMANO... ASPIRATORE CENTRIFUGO ASSIALE PER WC ASPIRATORE CENTRIFUGO ASSIALE PER WC. Fornitura e posa in opera di aspiratore centrifugo installato a parete, motore con boccole autolubrificante, alimentazione elettrica 230 V-1-5 ... mento elettrico: portata 85 mc/h, prevalenza 0,55 mm H2o, potenza elettrica assorbita 45 W, livello di rumorosità 40 dB 7,00	cadauno					9,00	93,90	845,10
824 I.E.07 (035113)	SOMMANO... ASPIRATORE CENTRIFUGO ASSIALE PER WC ASPIRATORE CENTRIFUGO ASSIALE PER WC. Fornitura e posa in opera di aspiratore centrifugo installato a parete, motore con boccole autolubrificante, alimentazione elettrica 230 V-1-5 ... mento elettrico: portata 85 mc/h, prevalenza 0,55 mm H2o, potenza elettrica assorbita 45 W, livello di rumorosità 40 dB 7,00	cadauno					7,00		
824 I.E.07 (035113)	SOMMANO... ASPIRATORE CENTRIFUGO ASSIALE PER WC ASPIRATORE CENTRIFUGO ASSIALE PER WC. Fornitura e posa in opera di aspiratore centrifugo installato a parete, motore con boccole autolubrificante, alimentazione elettrica 230 V-1-5 ... mento elettrico: portata 85 mc/h, prevalenza 0,55 mm H2o, potenza elettrica assorbita 45 W, livello di rumorosità 40 dB 7,00	cadauno					7,00	197,71	1'383,97
	A R I P O R T A R E								1'440'314,02

Num.Ord. TARIFFA	DESIGNAZIONE DEI LAVORI	unità di misura	DIMENSIONI				Quantità	IMPORTI	
			par.ug.	lung.	larg.	H/peso		unitario	TOTALE
	R I P O R T O								1'440'314,02
825 14.01.02.002	A13 - PALAZZO DUSMET (SpCat 9) Derivazione per punto luce semplice, interrotto o ... la minuteria ed ogni altro onere. con cavo di tipo H07Z1-K Derivazione per punto luce semplice, interrotto o commutato, a parete o soffitto, realizzata con linea in tubazione a vista a partire dalla cassetta di derivazione del loca ... soffitto, gli accessori per le giunzioni a cassetta, la minuteria ed ogni altro onere. con cavo di tipo H07Z1-K 38,00						38,00		
	SOMMANO...	cad					38,00	38,60	1'466,80
826 14.01.03.004	Fornitura e posa in opera di punto di comando pe ... mando interrotto o pulsante per dimmer e cavi tipo H07Z1-K Fornitura e posa in opera di punto di comando per punto luce semplice, interrotto, deviato, a pulsante realizzata con linea in tubazione sottotraccia a partir ... cassetta, la minuteria ed ogni altro onere. con un singolo comando interrotto o pulsante per dimmer e cavi tipo H07Z1-K 1,00						1,00		
	SOMMANO...	cad					1,00	45,40	45,40
827 14.01.08.013	Punto di collegamento di apparecchiatura elettrica monofa ... onere. monofase, conduttori tipo H07Z1-K di sezione 1,5mm² Punto di collegamento di apparecchiatura elettrica monofase, trifase o trifase con neutro, realizzata con linea in tubazione sottotraccia a partire dalla cassetta di derivazione ... ssori per le giunzioni a cassetta, la minuteria ed ogni altro onere. monofase, conduttori tipo H07Z1-K di sezione 1,5mm² 3,00						3,00		
	SOMMANO...	cad					3,00	43,90	131,70
828 14.01.08.015	Punto di collegamento di apparecchiatura elettrica monofa ... o onere. monofase, conduttori tipo H07Z1-K di sezione 4mm² Punto di collegamento di apparecchiatura elettrica monofase, trifase o trifase con neutro, realizzata con linea in tubazione sottotraccia a partire dalla cassetta di derivaz ... cessori per le giunzioni a cassetta, la minuteria ed ogni altro onere. monofase, conduttori tipo H07Z1-K di sezione 4mm² 5,00						5,00		
	SOMMANO...	cad					5,00	50,70	253,50
829 14.02.01.002	Realizzazione di derivazione per punto Forza Motrice, mon ... a al luogo di deposito. con cavo tipo H07Z1-K fino a 4 mm² Realizzazione di derivazione per punto Forza Motrice, monofase, realizzata con linea in tubazione sottotraccia a partire dalla cassetta di derivazione del locale (questa escl ... malta cementizia, e l'avvicinamento del materiale di risulta al luogo di deposito. con cavo tipo H07Z1-K fino a 4 mm² 13,00						13,00		
	SOMMANO...	cad					13,00	48,50	630,50
830	Fornitura in opera entro scatole predisposte di cui								
	A R I P O R T A R E								1'442'841,92

COMMITTENTE:

Num.Ord. TARIFFA	DESIGNAZIONE DEI LAVORI	unità di misura	DIMENSIONI				Quantità	IMPORTI	
			par.ug.	lung.	larg.	H/peso		unitario	TOTALE
	R I P O R T O								1'442'841,92
14.02.03.002	alle ... cavo principale presa 2P+t 10/16A – Universale - 2 moduli Fornitura in opera entro scatole predisposte di cui alle voci 14.2.1 e 14.2.2 di apparecchi per il prelievo di energia, standard Italiano (terra centrale) o universale (terra cent ... ttuato con cavo FS17 o H07Z1-K di sezione uguale a quella del cavo principale presa 2P+t 10/16A – Universale - 2 moduli 13,00						13,00		
	SOMMANO...	cad					13,00	15,10	196,30
831 14.03.11.003	Fornitura e posa in opera di tubi protettivi pieghevoli i ... inita a perfetta regola d'arte. tubazione pieghevole D32mm Fornitura e posa in opera di tubi protettivi pieghevoli in P.V.C., resistenza alla compressione 750 N, del tipo FK 15 autoestinguenti, posti incassati, compresa apertura tracce, f ... cementizia, e ogni altro onere e magistero per dare l'opera finita a perfetta regola d'arte. tubazione pieghevole D32mm 20,00						20,00		
	SOMMANO...	m					20,00	5,23	104,60
832 14.03.11.004	Fornitura e posa in opera di tubi protettivi pieghevoli i ... inita a perfetta regola d'arte. tubazione pieghevole D40mm Fornitura e posa in opera di tubi protettivi pieghevoli in P.V.C., resistenza alla compressione 750 N, del tipo FK 15 autoestinguenti, posti incassati, compresa apertura tracce, f ... cementizia, e ogni altro onere e magistero per dare l'opera finita a perfetta regola d'arte. tubazione pieghevole D40mm 20,00						20,00		
	SOMMANO...	m					20,00	5,67	113,40
833 14.03.14.002	Fornitura e posa in opera di scatola di derivazione da es ... per la posa in opera. cassetta da parete fino a 100x100x50 Fornitura e posa in opera di scatola di derivazione da esterno in PVC con coperchio basso, grado di protezione minimo IP 55, compreso l'esecuzione dei fori, dei raccordi per le tubazioni ed ogni ulteriore accessorio per la posa in opera. cassetta da parete fino a 100x100x50 8,00						8,00		
	SOMMANO...	cad					8,00	7,64	61,12
834 14.03.17.004	Fornitura e collocazione entro tubi, posati entro canali, ... ogni altro onere e magistero. cavo FG16(o)R16 sez. 1x6mm² Fornitura e collocazione entro tubi, posati entro canali, o staffati a vista, di conduttori elettrici in rame con isolante in HEPR in qualità G16 e guaina termoplastica di colore g ... ni e connessioni necessarie (capicorda, morsetti, ecc.), ed ogni altro onere e magistero. cavo FG16(o)R16 sez. 1x6mm² 20,00						20,00		
	SOMMANO...	m					20,00	3,16	63,20
835 14.03.17.005	Fornitura e collocazione entro tubi, posati entro canali, ... ogni altro onere e magistero. cavo FG16(o)R16 sez. 1x10mm² Fornitura e collocazione entro tubi, posati entro canali,								
	A R I P O R T A R E								1'443'380,54

COMMITTENTE:

Num.Ord. TARIFFA	DESIGNAZIONE DEI LAVORI	unità di misura	DIMENSIONI				Quantità	IMPORTI	
			par.ug.	lung.	larg.	H/peso		unitario	TOTALE
	R I P O R T O								1'443'380,54
836	<p>o staffati a vista, di conduttori elettrici in rame con isolante in HEPR in qualità G16 e guaina termoplastica di colore g ... i e connessioni necessarie (capicorda, morsetti, ecc.), ed ogni altro onere e magistero. cavo FG16(o)R16 sez. 1x10mm²</p> <p>20,00</p> <p style="text-align: right;">SOMMANO...</p>	m					20,00		
14.03.18.016	<p>Fornitura e collocazione entro tubi, posati entro canali, ... ogni altro onere e magistero. cavo FG16(o)M16 sez. 2x10mm²</p> <p>Fornitura e collocazione entro tubi, posati entro canali, o staffati a vista, di conduttori elettrici in rame con isolante in HEPR in qualità G16 e guaina termoplastica di colore v ... i e connessioni necessarie (capicorda, morsetti, ecc.), ed ogni altro onere e magistero. cavo FG16(o)M16 sez. 2x10mm²</p> <p>20,00</p> <p style="text-align: right;">SOMMANO...</p>	m					20,00	4,08	81,60
837	<p>Fornitura e collocazione entro tubi, posati entro canali, ... ogni altro onere e magistero. cavo FG16(o)M16 sez. 4x6mm²</p> <p>Fornitura e collocazione entro tubi, posati entro canali, o staffati a vista, di conduttori elettrici in rame con isolante in HEPR in qualità G16 e guaina termoplastica di colore v ... ni e connessioni necessarie (capicorda, morsetti, ecc.), ed ogni altro onere e magistero. cavo FG16(o)M16 sez. 4x6mm²</p> <p>20,00</p> <p style="text-align: right;">SOMMANO...</p>	m					20,00		
14.03.18.036	<p>Fornitura e collocazione entro tubi, posati entro canali, ... ogni altro onere e magistero. cavo FG16(o)M16 sez. 4x6mm²</p> <p>Fornitura e collocazione entro tubi, posati entro canali, o staffati a vista, di conduttori elettrici in rame con isolante in HEPR in qualità G16 e guaina termoplastica di colore v ... ni e connessioni necessarie (capicorda, morsetti, ecc.), ed ogni altro onere e magistero. cavo FG16(o)M16 sez. 4x6mm²</p> <p>20,00</p> <p style="text-align: right;">SOMMANO...</p>	m					20,00	9,97	199,40
838	<p>Fornitura e posa in opera all'interno di quadro elettrico ... valori superiori]. Icn=6 kA curva C - 1P+N - da 10 a 32 A</p> <p>Fornitura e posa in opera all'interno di quadro elettrico (compensato a parte) di interruttore magnetotermico di tipo modulare per guida DIN per circuiti di tensione nominale non ... rruzione secondo la Norma EN60898 fino a 10KA e EN60947-2 per valori superiori]. Icn=6 kA curva C - 1P+N - da 10 a 32 A</p> <p>1,00</p> <p style="text-align: right;">SOMMANO...</p>	cad					1,00		
14.04.05.009	<p>Fornitura e posa in opera all'interno di quadro elettrico ... r valori superiori]. Icn=6 kA curva C - 4P - da 10 a 32 A</p> <p>Fornitura e posa in opera all'interno di quadro elettrico (compensato a parte) di interruttore magnetotermico di tipo modulare per guida DIN per circuiti di tensione nominale non ... rruzione secondo la Norma EN60898 fino a 10KA e EN60947-2 per valori superiori]. Icn=6 kA curva C - 4P - da 10 a 32 A</p> <p>1,00</p> <p style="text-align: right;">SOMMANO...</p>	cad					1,00	37,40	37,40
839	<p>Fornitura e posa in opera all'interno di quadro elettrico ... r valori superiori]. Icn=6 kA curva C - 4P - da 10 a 32 A</p> <p>Fornitura e posa in opera all'interno di quadro elettrico (compensato a parte) di interruttore magnetotermico di tipo modulare per guida DIN per circuiti di tensione nominale non ... rruzione secondo la Norma EN60898 fino a 10KA e EN60947-2 per valori superiori]. Icn=6 kA curva C - 4P - da 10 a 32 A</p> <p>1,00</p> <p style="text-align: right;">SOMMANO...</p>	cad					1,00		
14.04.05.015	<p>Fornitura e posa in opera all'interno di quadro elettrico ... r valori superiori]. Icn=6 kA curva C - 4P - da 10 a 32 A</p> <p>Fornitura e posa in opera all'interno di quadro elettrico (compensato a parte) di interruttore magnetotermico di tipo modulare per guida DIN per circuiti di tensione nominale non ... rruzione secondo la Norma EN60898 fino a 10KA e EN60947-2 per valori superiori]. Icn=6 kA curva C - 4P - da 10 a 32 A</p> <p>1,00</p> <p style="text-align: right;">SOMMANO...</p>	cad					1,00	89,80	89,80
840	<p>Fornitura e posa in opera di blocco differenziale da acc ... ti elettrici. blocco diff. 2P In >= 32A cl.AC - 300/500 mA</p> <p>Fornitura e posa in opera di blocco differenziale da accoppiare ad interruttore magnetotermico modulare di cui alla voce 14.4.5. Sono compresi gli eventuali contatti ausiliari ... distanza compreso ogni accessorio</p>								
14.04.06.005	<p>Fornitura e posa in opera di blocco differenziale da acc ... ti elettrici. blocco diff. 2P In >= 32A cl.AC - 300/500 mA</p> <p>Fornitura e posa in opera di blocco differenziale da accoppiare ad interruttore magnetotermico modulare di cui alla voce 14.4.5. Sono compresi gli eventuali contatti ausiliari ... distanza compreso ogni accessorio</p>								
	A R I P O R T A R E								1'443'985,94

Num.Ord. TARIFFA	DESIGNAZIONE DEI LAVORI	unità di misura	DIMENSIONI				Quantità	IMPORTI	
			par.ug.	lung.	larg.	H/peso		unitario	TOTALE
	R I P O R T O								1'443'985,94
841 14.04.06.017	per la posa ed i collegamenti elettrici. blocco diff. 2P In >= 32A cl.AC - 300/500 mA 1,00 SOMMANO...	cad					1,00		
							1,00	49,30	49,30
842 14.08.11.005	Fornitura e posa in opera di blocco differenziale da acc ... ti elettrici. blocco diff. 4P In >= 32A cl.AC - 300/500 mA Fornitura e posa in opera di blocco differenziale da accoppiare ad interruttore magnetotermico modulare di cui alla voce 14.4.5. Sono compresi gli eventuali contatti ausiliari ... distanza compreso ogni accessorio per la posa ed i collegamenti elettrici. blocco diff. 4P In >= 32A cl.AC - 300/500 mA 1,00 SOMMANO...	cad					1,00		
							1,00	69,30	69,30
843 14.08.11.005	Fornitura e posa in opera di apparecchio per illu ... lusso Luminoso equivalente FL.11W - aut. 1h - Autodiagnosi Fornitura e posa in opera di apparecchio per illuminazione di emergenza autoalimentato con sorgente luminosa a LED costituito da corpo in policarbonato e ottica sim ... icativa per il confronto con apparecchi a tubo fluorescente) flusso Luminoso equivalente FL.11W - aut. 1h - Autodiagnosi 9,00 SOMMANO...	cad					9,00		
							9,00	162,00	1'458,00
843 I.E.01	CENTRALINO C.01. Fornitura, trasporto e posa in opera di ... o norme e regolamenti vigenti ed a perfetta regola d'arte. CENTRALINO C.01. Fornitura, trasporto e posa in opera di centralino da incasso in materiale termoplastico, 18 moduli DIN (centralino WC tipo 1), conforme alla normativa IEC 60670- ... ogni altro onere o accessorio per dare l'opera eseguita secondo norme e regolamenti vigenti ed a perfetta regola d'arte. 1,00 SOMMANO...	cadauno					1,00		
							1,00	592,60	592,60
844 I.E.01.a	CENTRALINO C.02. Fornitura, trasporto e posa in opera di ... o norme e regolamenti vigenti ed a perfetta regola d'arte. CENTRALINO C.02. Fornitura, trasporto e posa in opera di centralino da incasso in materiale termoplastico, 12 moduli DIN (centralino WC tipo 2), conforme alla normativa IEC 60670-2 ... ogni altro onere o accessorio per dare l'opera eseguita secondo norme e regolamenti vigenti ed a perfetta regola d'arte. 1,00 SOMMANO...	cadauno					1,00		
							1,00	385,90	385,90
845 I.E.02	RIVELATORE PRESENZA ACCENSIONE LUCI RIVELATORE PRESENZA ACCENSIONE LUCI. Punto di comando per punto luce con rivelatore di movimento, realizzato con linea in tubazione sottotraccia a partire dalla cassetta di derivaz ... malta cementizia, la morsetteria, i collegamenti elettrici, la minuteria ed ogni altro onere. Conduttori sezione 2,5 mm ² 7,00 SOMMANO...						7,00		
							7,00		
	A R I P O R T A R E						7,00		1'446'541,04

COMMITTENTE:

Num.Ord. TARIFFA	DESIGNAZIONE DEI LAVORI	unità di misura	DIMENSIONI				Quantità	IMPORTI	
			par.ug.	lung.	larg.	H/peso		unitario	TOTALE
	R I P O R T O						7,00		1'446'541,04
846 I.E.03	IMPIANTO CHIAMATA SOCCORSO DA WC IMPIANTO CHIAMATA SOCCORSO DA WC. Formazione di punto di segnalazione manuale d'emergenza con pulsante a tirante, ronzatore, lampada spia e pulsante di tacitazione, con linea sotto ... tacitazione nonchè l'onere di eventuali scale e ponteggi, il tutto eseguito a perfetta regola d'arte, secondo norme CEI. 2,00	cadauno					7,00	81,60	571,20
	SOMMANO...	cadauno					2,00		
847 I.E.04	PUNTO ALIMENTAZIONE SCALDACQUA CON INT. 0/1 PUNTO ALIMENTAZIONE SCALDACQUA CON INT. 0/1. Realizzazione di punto comando scaldacqua elettrico tramite interruttore 0/1, con linea sottotraccia in tubazione in PVC flessibile ed ... ruttore 0/1, falsi polo e quant'altro occorre per dare l'opera funzionante a perfetta regola d'arte, secondo norme CEI. 3,00	cadauno					2,00	106,00	212,00
	SOMMANO...	cadauno					3,00		
848 I.E.05.a	CORPO ILLUMINANTE INCASSO CONTR. 1X11 W LED. Fornitura tr ... istero per dare l'opera completa a perfetta regola d'arte. CORPO ILLUMINANTE INCASSO CONTR. 1X11 W LED. Fornitura trasporto e posa in opera di apparecchio illuminante da incasso, di diametro 150 mm, con sorgente LED da 1100 lumen, potenza ... le prove di funzionamento e collaudo e ogni altro onere e magistero per dare l'opera completa a perfetta regola d'arte. 18,00	cadauno					3,00	82,00	246,00
	SOMMANO...	cadauno					18,00		
849 I.E.06.a	CORPO ILLUMINANTE INCASSO CONTROSOFFITTO 1X22W LED. Forni ... istero per dare l'opera completa a perfetta regola d'arte. CORPO ILLUMINANTE INCASSO CONTROSOFFITTO 1X22W LED. Fornitura trasporto e posa in opera di apparecchio illuminante da incasso, di diametro 200 mm, con sorgente LED da 2100 lumen, p ... le prove di funzionamento e collaudo e ogni altro onere e magistero per dare l'opera completa a perfetta regola d'arte. 11,00	cadauno					3,00	106,50	1'917,00
	SOMMANO...	cadauno					11,00		
850 I.E.07 (035113)	ASPIRATORE CENTRIFUGO ASSIALE PER WC ASPIRATORE CENTRIFUGO ASSIALE PER WC. Fornitura e posa in opera di aspiratore centrifugo installato a parete, motore con boccole autolubrificante, alimentazione elettrica 230 V-1-5 ... mento elettrico: portata 85 mc/h, prevalenza 0,55 mm H2o, potenza elettrica assorbita 45 W, livello di rumorosità 40 dB 3,00	cadauno					11,00	109,10	1'200,10
	SOMMANO...	cadauno					3,00		
	SOMMANO...	cadauno					3,00	197,71	593,13
	A R I P O R T A R E								1'451'280,47

COMMITTENTE:

Num.Ord. TARIFFA	DESIGNAZIONE DEI LAVORI	unità di misura	DIMENSIONI				Quantità	IMPORTI	
			par.ug.	lung.	larg.	H/peso		unitario	TOTALE
	R I P O R T O								1'451'280,47
851 14.01.01.002	A15 - PALAZZO RAMONDETTA (SpCat 10) Derivazione per punto luce semplice, interrotto o ... la minuteria ed ogni altro onere. con cavo di tipo H07Z1-K Derivazione per punto luce semplice, interrotto o commutato, a parete o soffitto, realizzata con linea in tubazione sottotraccia a partire dalla cassetta di derivazione ... gancio a soffitto, gli accessori per le giunzioni a cassetta, la minuteria ed ogni altro onere. con cavo di tipo H07Z1-K 26,00						26,00		
	SOMMANO...	cad					26,00	43,20	1'123,20
852 14.01.08.013	Punto di collegamento di apparecchiatura elettrica monofa ... onere. monofase, conduttori tipo H07Z1-K di sezione 1,5mm² Punto di collegamento di apparecchiatura elettrica monofase, trifase o trifase con neutro, realizzata con linea in tubazione sottotraccia a partire dalla cassetta di derivazione ... ssori per le giunzioni a cassetta, la minuteria ed ogni altro onere. monofase, conduttori tipo H07Z1-K di sezione 1,5mm ² 3,00						3,00		
	SOMMANO...	cad					3,00	43,90	131,70
853 14.01.08.015	Punto di collegamento di apparecchiatura elettrica monofa ... o onere. monofase, conduttori tipo H07Z1-K di sezione 4mm² Punto di collegamento di apparecchiatura elettrica monofase, trifase o trifase con neutro, realizzata con linea in tubazione sottotraccia a partire dalla cassetta di derivazione ... cessori per le giunzioni a cassetta, la minuteria ed ogni altro onere. monofase, conduttori tipo H07Z1-K di sezione 4mm ² 8,00						8,00		
	SOMMANO...	cad					8,00	50,70	405,60
854 14.02.01.002	Realizzazione di derivazione per punto Forza Motrice, mon ... a al luogo di deposito. con cavo tipo H07Z1-K fino a 4 mm² Realizzazione di derivazione per punto Forza Motrice, monofase, realizzata con linea in tubazione sottotraccia a partire dalla cassetta di derivazione del locale (questa escl ... malta cementizia, e l'avvicinamento del materiale di risulta al luogo di deposito. con cavo tipo H07Z1-K fino a 4 mm ² 14,00						14,00		
	SOMMANO...	cad					14,00	48,50	679,00
855 14.02.03.002	Fornitura in opera entro scatole predisposte di cui alle ... cavo principale presa 2P+t 10/16A – Universale - 2 moduli Fornitura in opera entro scatole predisposte di cui alle voci 14.2.1 e 14.2.2 di apparecchi per il prelievo di energia, standard Italiano (terra centrale) o universale (terra cent ... tuato con cavo FS17 o H07Z1-K di sezione uguale a quella del cavo principale presa 2P+t 10/16A – Universale - 2 moduli 14,00						14,00		
	SOMMANO...	cad					14,00	15,10	211,40
	A R I P O R T A R E								1'453'831,37

COMMITTENTE:

Num.Ord. TARIFFA	DESIGNAZIONE DEI LAVORI	unità di misura	DIMENSIONI				Quantità	IMPORTI	
			par.ug.	lung.	larg.	H/peso		unitario	TOTALE
	R I P O R T O								1'453'831,37
856 14.03.11.003	Fornitura e posa in opera di tubi protettivi pieghevoli i ... inita a perfetta regola d'arte. tubazione pieghevole D32mm Fornitura e posa in opera di tubi protettivi pieghevoli in P.V.C., resistenza alla compressione 750 N, del tipo FK 15 autoestinguenti, posti incassati, compresa apertura tracce, f... cementizia, e ogni altro onere e magistero per dare l'opera finita a perfetta regola d'arte. tubazione pieghevole D32mm 80,00						80,00		
	SOMMANO...	m					80,00	5,23	418,40
857 14.03.14.002	Fornitura e posa in opera di scatola di derivazione da es ... per la posa in opera. cassetta da parete fino a 100x100x50 Fornitura e posa in opera di scatola di derivazione da esterno in PVC con coperchio basso, grado di protezione minimo IP 55, compreso l'esecuzione dei fori, dei raccordi per le tubazioni ed ogni ulteriore accessorio per la posa in opera. cassetta da parete fino a 100x100x50 16,00						16,00		
	SOMMANO...	cad					16,00	7,64	122,24
858 14.03.17.005	Fornitura e collocazione entro tubi, posati entro canali, ... ogni altro onere e magistero. cavo FG16(o)R16 sez. 1x10mm² Fornitura e collocazione entro tubi, posati entro canali, o staffati a vista, di conduttori elettrici in rame con isolante in HEPR in qualità G16 e guaina termoplastica di colore g ... i e connessioni necessarie (capicorda, morsetti, ecc.), ed ogni altro onere e magistero. cavo FG16(o)R16 sez. 1x10mm² 40,00						40,00		
	SOMMANO...	m					40,00	4,08	163,20
859 14.03.18.016	Fornitura e collocazione entro tubi, posati entro canali, ... ogni altro onere e magistero. cavo FG16(o)M16 sez. 2x10mm² Fornitura e collocazione entro tubi, posati entro canali, o staffati a vista, di conduttori elettrici in rame con isolante in HEPR in qualità G16 e guaina termoplastica di colore v ... i e connessioni necessarie (capicorda, morsetti, ecc.), ed ogni altro onere e magistero. cavo FG16(o)M16 sez. 2x10mm² 80,00						80,00		
	SOMMANO...	m					80,00	9,97	797,60
860 14.04.05.009	Fornitura e posa in opera all'interno di quadro elettrico ... valori superiori]. Icn=6 kA curva C - 1P+N - da 10 a 32 A Fornitura e posa in opera all'interno di quadro elettrico (compensato a parte) di interruttore magnetotermico di tipo modulare per guida DIN per circuiti di tensione nominale non ... rruzione secondo la Norma EN60898 fino a 10KA e EN60947-2 per valori superiori]. Icn=6 kA curva C - 1P+N - da 10 a 32 A 4,00						4,00		
	SOMMANO...	cad					4,00	37,40	149,60
861 14.04.06.005	Fornitura e posa in opera di blocco differenziale da acc ... ti elettrici. blocco diff. 2P In >= 32A cl.AC - 300/500 mA								
	A R I P O R T A R E								1'455'482,41

COMMITTENTE:

Num.Ord. TARIFFA	DESIGNAZIONE DEI LAVORI	unità di misura	DIMENSIONI				Quantità	IMPORTI	
			par.ug.	lung.	larg.	H/peso		unitario	TOTALE
	R I P O R T O								1'455'482,41
862 14.08.11.005	Fornitura e posa in opera di blocco differenziale da accoppiare ad interruttore magnetotermico modulare di cui alla voce 14.4.5. Sono compresi gli eventuali contatti ausiliari ... distanza compreso ogni accessorio per la posa ed i collegamenti elettrici. blocco diff. 2P In >= 32A cl.AC - 300/500 mA 4,00 SOMMANO...	cad					4,00		
							4,00	49,30	197,20
862 14.08.11.005	Fornitura e posa in opera di apparecchio per illu ... lusso Luminoso equivalente FL.11W - aut. 1h - Autodiagnosi Fornitura e posa in opera di apparecchio per illuminazione di emergenza autoalimentato con sorgente luminosa a LED costituito da corpo in policarbonato e ottica sim ... icativa per il confronto con apparecchi a tubo fluorescente) flusso Luminoso equivalente FL.11W - aut. 1h - Autodiagnosi 8,00 SOMMANO...	cad					8,00		
							8,00	162,00	1'296,00
863 I.E.01.a	CENTRALINO C.02. Fornitura, trasporto e posa in opera di ... o norme e regolamenti vigenti ed a perfetta regola d'arte. CENTRALINO C.02. Fornitura, trasporto e posa in opera di centralino da incasso in materiale termoplastico, 12 moduli DIN (centralino WC tipo 2), conforme alla normativa IEC 60670-2 ... ogni altro onere o accessorio per dare l'opera eseguita secondo norme e regolamenti vigenti ed a perfetta regola d'arte. 4,00 SOMMANO...	cadauno					4,00		
							4,00	385,90	1'543,60
864 I.E.02	RIVELATORE PRESENZA ACCENSIONE LUCI RIVELATORE PRESENZA ACCENSIONE LUCI. Punto di comando per punto luce con rivelatore di movimento, realizzato con linea in tubazione sottotraccia a partire dalla cassetta di derivaz ... malta cementizia, la morsetteria, i collegamenti elettrici, la minuteria ed ogni altro onere. Conduttori sezione 2,5 mm ² 8,00 SOMMANO...	cadauno					8,00		
							8,00	81,60	652,80
865 I.E.03	IMPIANTO CHIAMATA SOCCORSO DA WC IMPIANTO CHIAMATA SOCCORSO DA WC. Formazione di punto di segnalazione manuale d'emergenza con pulsante a tirante, ronzatore, lampada spia e pulsante di tacitazione, con linea sotto ... tacitazione nonchè l'onere di eventuali scale e ponteggi, il tutto eseguito a perfetta regola d'arte, secondo norme CEI. 2,00 SOMMANO...	cadauno					2,00		
							2,00	106,00	212,00
866 I.E.04	PUNTO ALIMENTAZIONE SCALDACQUA CON INT. 0/1 PUNTO ALIMENTAZIONE SCALDACQUA CON INT. 0/1. Realizzazione di punto comando scaldacqua elettrico tramite interruttore 0/1, con linea sottotraccia in tubazione in PVC flessibile ed ... ruttore 0/1, falsi polo e quant'altro occorre per dare l'opera funzionante a								
	A R I P O R T A R E								1'459'384,01

COMMITTENTE:

Num.Ord. TARIFFA	DESIGNAZIONE DEI LAVORI	unità di misura	DIMENSIONI				Quantità	IMPORTI	
			par.ug.	lung.	larg.	H/peso		unitario	TOTALE
	R I P O R T O								1'459'384,01
867 I.E.05	<p>perfetta regola d'arte, secondo norme CEI. 4,00</p> <p style="text-align: right;">SOMMANO...</p> <p>CORPO ILLUMINANTE PLAFONE O PARETE 1X1 1 W LED. Fornitur ... istero per dare l'opera completa a perfetta regola d'arte. CORPO ILLUMINANTE PLAFONE O PARETE 1X1 1 W LED. Fornitura trasporto e posa in opera di apparecchio illuminante a plafone o parete, di diametro 170 mm, con sorgente LED da 1000 lum ... le prove di funzionamento e collaudo e ogni altro onere e magistero per dare l'opera completa a perfetta regola d'arte.</p> <p style="text-align: right;">SOMMANO...</p>	cadauno					4,00	82,00	328,00
868 I.E.05.a	<p>CORPO ILLUMINANTE INCASSO CONTR. 1X11 W LED. Fornitura tr ... istero per dare l'opera completa a perfetta regola d'arte. CORPO ILLUMINANTE INCASSO CONTR. 1X11 W LED. Fornitura trasporto e posa in opera di apparecchio illuminante da incasso, di diametro 150 mm, con sorgente LED da 1100 lumen, potenza ... le prove di funzionamento e collaudo e ogni altro onere e magistero per dare l'opera completa a perfetta regola d'arte.</p> <p>7,00</p> <p style="text-align: right;">SOMMANO...</p>	cadauno					0,00	74,90	0,00
869 I.E.06	<p>CORPO ILLUMINANTE PLAFONE O PARETE 1X2 2 W LED. Fornitura ... istero per dare l'opera completa a perfetta regola d'arte. CORPO ILLUMINANTE PLAFONE O PARETE 1X2 2 W LED. Fornitura trasporto e posa in opera di apparecchio illuminante a plafone o parete, di diametro 220 mm, con sorgente LED da 2000 lume ... le prove di funzionamento e collaudo e ogni altro onere e magistero per dare l'opera completa a perfetta regola d'arte.</p> <p>8,00</p> <p style="text-align: right;">SOMMANO...</p>	cadauno					7,00	106,50	745,50
870 I.E.06.a	<p>CORPO ILLUMINANTE INCASSO CONTROSOFFITTO 1X22W LED. Forni ... istero per dare l'opera completa a perfetta regola d'arte. CORPO ILLUMINANTE INCASSO CONTROSOFFITTO 1X22W LED. Fornitura trasporto e posa in opera di apparecchio illuminante da incasso, di diametro 200 mm, con sorgente LED da 2100 lumen, p ... le prove di funzionamento e collaudo e ogni altro onere e magistero per dare l'opera completa a perfetta regola d'arte.</p> <p>3,00</p> <p style="text-align: right;">SOMMANO...</p>	cadauno					8,00	93,90	751,20
871 I.E.07 (035113)	<p>ASPIRATORE CENTRIFUGO ASSIALE PER WC ASPIRATORE CENTRIFUGO ASSIALE PER WC. Fornitura e posa in opera di aspiratore centrifugo installato a parete, motore con boccole autolubrificante, alimentazione elettrica 230 V-1-5 ... mento elettrico: portata 85 mc/h, prevalenza 0,55 mm H2o, potenza elettrica assorbita 45 W, livello di rumorosità 40 dB</p>						3,00	109,10	327,30
	A R I P O R T A R E								1'461'536,01

COMMITTENTE:

Num.Ord. TARIFFA	DESIGNAZIONE DEI LAVORI	unità di misura	DIMENSIONI				Quantità	IMPORTI	
			par.ug.	lung.	larg.	H/peso		unitario	TOTALE
	R I P O R T O								1'461'536,01
	3,00						3,00		
	SOMMANO...	cadauno					3,00	197,71	593,13
	A22 - PALAZZO FORTUNA (SpCat 11)								
872 14.01.01.002	Derivazione per punto luce semplice, interrotto o ... la minuteria ed ogni altro onere. con cavo di tipo H07Z1-K Derivazione per punto luce semplice, interrotto o commutato, a parete o soffitto, realizzata con linea in tubazione sottotraccia a partire dalla cassetta di derivazione ... gancio a soffitto, gli accessori per le giunzioni a cassetta, la minuteria ed ogni altro onere. con cavo di tipo H07Z1-K 53,00						53,00		
	SOMMANO...	cad					53,00	43,20	2'289,60
873 14.01.03.004	Fornitura e posa in opera di punto di comando pe ... mando interrotto o pulsante per dimmer e cavi tipo H07Z1-K Fornitura e posa in opera di punto di comando per punto luce semplice, interrotto, deviato, a pulsante realizzata con linea in tubazione sottotraccia a partir ... cassetta, la minuteria ed ogni altro onere. con un singolo comando interrotto o pulsante per dimmer e cavi tipo H07Z1-K 2,00						2,00		
	SOMMANO...	cad					2,00	45,40	90,80
874 14.01.08.013	Punto di collegamento di apparecchiatura elettrica monofa ... onere. monofase, conduttori tipo H07Z1-K di sezione 1,5mm² Punto di collegamento di apparecchiatura elettrica monofase, trifase o trifase con neutro, realizzata con linea in tubazione sottotraccia a partire dalla cassetta di derivazione ... ssori per le giunzioni a cassetta, la minuteria ed ogni altro onere. monofase, conduttori tipo H07Z1-K di sezione 1,5mm² 3,00						3,00		
	SOMMANO...	cad					3,00	43,90	131,70
875 14.01.08.015	Punto di collegamento di apparecchiatura elettrica monofa ... o onere. monofase, conduttori tipo H07Z1-K di sezione 4mm² Punto di collegamento di apparecchiatura elettrica monofase, trifase o trifase con neutro, realizzata con linea in tubazione sottotraccia a partire dalla cassetta di derivaz ... cessori per le giunzioni a cassetta, la minuteria ed ogni altro onere. monofase, conduttori tipo H07Z1-K di sezione 4mm² 11,00						11,00		
	SOMMANO...	cad					11,00	50,70	557,70
876 14.02.01.002	Realizzazione di derivazione per punto Forza Motrice, mon ... a al luogo di deposito. con cavo tipo H07Z1-K fino a 4 mm² Realizzazione di derivazione per punto Forza Motrice, monofase, realizzata con linea in tubazione sottotraccia a partire dalla cassetta di derivazione del locale (questa escl ... malta cementizia, e l'avvicinamento del materiale di risulta al luogo di deposito. con cavo tipo H07Z1-K fino a 4 mm²								
	A R I P O R T A R E								1'465'198,94

COMMITTENTE:

Num.Ord. TARIFFA	DESIGNAZIONE DEI LAVORI	unità di misura	DIMENSIONI				Quantità	IMPORTI	
			par.ug.	lung.	larg.	H/peso		unitario	TOTALE
	R I P O R T O								1'465'198,94
877 14.02.03.002	20,00 SOMMANO...	cad					20,00 <hr/> 20,00	48,50	970,00
	Fornitura in opera entro scatole predisposte di cui alle ... cavo principale presa 2P+t 10/16A – Universale - 2 moduli Fornitura in opera entro scatole predisposte di cui alle voci 14.2.1 e 14.2.2 di apparecchi per il prelievo di energia, standard Italiano (terra centrale) o universale (terra cent ... ttuato con cavo FS17 o H07Z1-K di sezione uguale a quella del cavo principale presa 2P+t 10/16A – Universale - 2 moduli 20,00						20,00		
878 14.03.11.003	20,00 SOMMANO...	cad					20,00 <hr/> 20,00	15,10	302,00
	Fornitura e posa in opera di tubi protettivi pieghevoli i ... inita a perfetta regola d'arte. tubazione pieghevole D32mm Fornitura e posa in opera di tubi protettivi pieghevoli in P.V.C., resistenza alla compressione 750 N, del tipo FK 15 autoestinguenti, posti incassati, compresa apertura tracce, f ... cementizia, e ogni altro onere e magistero per dare l'opera finita a perfetta regola d'arte. tubazione pieghevole D32mm 100,00						100,00		
879 14.03.11.004	100,00 SOMMANO...	m					100,00 <hr/> 100,00	5,23	523,00
	Fornitura e posa in opera di tubi protettivi pieghevoli i ... inita a perfetta regola d'arte. tubazione pieghevole D40mm Fornitura e posa in opera di tubi protettivi pieghevoli in P.V.C., resistenza alla compressione 750 N, del tipo FK 15 autoestinguenti, posti incassati, compresa apertura tracce, f ... cementizia, e ogni altro onere e magistero per dare l'opera finita a perfetta regola d'arte. tubazione pieghevole D40mm 20,00						20,00		
880 14.03.14.002	20,00 SOMMANO...	m					20,00 <hr/> 20,00	5,67	113,40
	Fornitura e posa in opera di scatola di derivazione da es ... per la posa in opera. cassetta da parete fino a 100x100x50 Fornitura e posa in opera di scatola di derivazione da esterno in PVC con coperchio basso, grado di protezione minimo IP 55, compreso l'esecuzione dei fori, dei raccordi per le tubazioni ed ogni ulteriore accessorio per la posa in opera. cassetta da parete fino a 100x100x50 24,00						24,00		
881 14.03.17.004	24,00 SOMMANO...	cad					24,00 <hr/> 24,00	7,64	183,36
	Fornitura e collocazione entro tubi, posati entro canali, ... ogni altro onere e magistero. cavo FG16(o)R16 sez. 1x6mm² Fornitura e collocazione entro tubi, posati entro canali, o staffati a vista, di conduttori elettrici in rame con isolante in HEPR in qualità G16 e guaina termoplastica di colore g ... ni e connessioni necessarie (capicorda, morsetti, ecc.), ed ogni altro onere e magistero. cavo FG16(o)R16 sez. 1x6mm² 20,00						20,00		
	20,00 SOMMANO...	m					20,00 <hr/> 20,00	3,16	63,20
	A R I P O R T A R E								1'467'353,90

COMMITTENTE:

Num.Ord. TARIFFA	DESIGNAZIONE DEI LAVORI	unità di misura	DIMENSIONI				Quantità	IMPORTI	
			par.ug.	lung.	larg.	H/peso		unitario	TOTALE
	R I P O R T O								1'467'353,90
882 14.03.17.005	Fornitura e collocazione entro tubi, posati entro canali, ... ogni altro onere e magistero. cavo FG16(o)R16 sez. 1x10mm² Fornitura e collocazione entro tubi, posati entro canali, o staffati a vista, di conduttori elettrici in rame con isolante in HEPR in qualità G16 e guaina termoplastica di colore g ... i e connessioni necessarie (capicorda, morsetti, ecc.), ed ogni altro onere e magistero. cavo FG16(o)R16 sez. 1x10mm ² 40,00						40,00		
	SOMMANO...	m					40,00	4,08	163,20
883 14.03.18.015	Fornitura e collocazione entro tubi, posati entro canali, ... ogni altro onere e magistero. cavo FG16(o)M16 sez. 2x6mm² Fornitura e collocazione entro tubi, posati entro canali, o staffati a vista, di conduttori elettrici in rame con isolante in HEPR in qualità G16 e guaina termoplastica di colore v ... ni e connessioni necessarie (capicorda, morsetti, ecc.), ed ogni altro onere e magistero. cavo FG16(o)M16 sez. 2x6mm ² 20,00						20,00		
	SOMMANO...	m					20,00	6,28	125,60
884 14.03.18.016	Fornitura e collocazione entro tubi, posati entro canali, ... ogni altro onere e magistero. cavo FG16(o)M16 sez. 2x10mm² Fornitura e collocazione entro tubi, posati entro canali, o staffati a vista, di conduttori elettrici in rame con isolante in HEPR in qualità G16 e guaina termoplastica di colore v ... i e connessioni necessarie (capicorda, morsetti, ecc.), ed ogni altro onere e magistero. cavo FG16(o)M16 sez. 2x10mm ² 80,00						80,00		
	SOMMANO...	m					80,00	9,97	797,60
885 14.03.18.036	Fornitura e collocazione entro tubi, posati entro canali, ... ogni altro onere e magistero. cavo FG16(o)M16 sez. 4x6mm² Fornitura e collocazione entro tubi, posati entro canali, o staffati a vista, di conduttori elettrici in rame con isolante in HEPR in qualità G16 e guaina termoplastica di colore v ... ni e connessioni necessarie (capicorda, morsetti, ecc.), ed ogni altro onere e magistero. cavo FG16(o)M16 sez. 4x6mm ² 20,00						20,00		
	SOMMANO...	m					20,00	9,86	197,20
886 14.04.05.009	Fornitura e posa in opera all'interno di quadro elettrico ... valori superiori]. Icn=6 kA curva C - 1P+N - da 10 a 32 A Fornitura e posa in opera all'interno di quadro elettrico (compensato a parte) di interruttore magnetotermico di tipo modulare per guida DIN per circuiti di tensione nominale non ... rruzione secondo la Norma EN60898 fino a 10KA e EN60947-2 per valori superiori]. Icn=6 kA curva C - 1P+N - da 10 a 32 A 5,00						5,00		
	SOMMANO...	cad					5,00	37,40	187,00
887	Fornitura e posa in opera all'interno di quadro								
	A R I P O R T A R E								1'468'824,50

COMMITTENTE:

Num.Ord. TARIFFA	DESIGNAZIONE DEI LAVORI	unità di misura	DIMENSIONI				Quantità	IMPORTI	
			par.ug.	lung.	larg.	H/peso		unitario	TOTALE
	R I P O R T O								1'468'824,50
14.04.05.015	elettrico ... r valori superiori]. Icn=6 kA curva C - 4P - da 10 a 32 A Fornitura e posa in opera all'interno di quadro elettrico (compensato a parte) di interruttore magnetotermico di tipo modulare per guida DIN per circuiti di tensione nominale non ... erruzione secondo la Norma EN60898 fino a 10KA e EN60947-2 per valori superiori]. Icn=6 kA curva C - 4P - da 10 a 32 A 1,00						1,00		
	SOMMANO...	cad					1,00	89,80	89,80
888 14.04.06.003	Fornitura e posa in opera di blocco differenziale da acc ... ti elettrici. blocco diff. 2P In <= 25A cl.AC - 300/500 mA Fornitura e posa in opera di blocco differenziale da accoppiare ad interruttore magnetotermico modulare di cui alla voce 14.4.5. Sono compresi gli eventuali contatti ausiliari ... distanza compreso ogni accessorio per la posa ed i collegamenti elettrici. blocco diff. 2P In <= 25A cl.AC - 300/500 mA 1,00						1,00		
	SOMMANO...	cad					1,00	44,00	44,00
889 14.04.06.005	Fornitura e posa in opera di blocco differenziale da acc ... ti elettrici. blocco diff. 2P In >= 32A cl.AC - 300/500 mA Fornitura e posa in opera di blocco differenziale da accoppiare ad interruttore magnetotermico modulare di cui alla voce 14.4.5. Sono compresi gli eventuali contatti ausiliari ... distanza compreso ogni accessorio per la posa ed i collegamenti elettrici. blocco diff. 2P In >= 32A cl.AC - 300/500 mA 4,00						4,00		
	SOMMANO...	cad					4,00	49,30	197,20
890 14.04.06.017	Fornitura e posa in opera di blocco differenziale da acc ... ti elettrici. blocco diff. 4P In >= 32A cl.AC - 300/500 mA Fornitura e posa in opera di blocco differenziale da accoppiare ad interruttore magnetotermico modulare di cui alla voce 14.4.5. Sono compresi gli eventuali contatti ausiliari ... distanza compreso ogni accessorio per la posa ed i collegamenti elettrici. blocco diff. 4P In >= 32A cl.AC - 300/500 mA 1,00						1,00		
	SOMMANO...	cad					1,00	69,30	69,30
891 14.08.11.005	Fornitura e posa in opera di apparecchio per illu ... lussu Luminoso equivalente FL.11W - aut. 1h - Autodiagnosi Fornitura e posa in opera di apparecchio per illuminazione di emergenza autoalimentato con sorgente luminosa a LED costituito da corpo in policarbonato e ottica sim ... icativa per il confronto con apparecchi a tubo fluorescente) flusso Luminoso equivalente FL.11W - aut. 1h - Autodiagnosi 12,00						12,00		
	SOMMANO...	cad					12,00	162,00	1'944,00
892 I.E.01	CENTRALINO C.01. Fornitura, trasporto e posa in opera di ... o norme e regolamenti vigenti ed a perfetta regola d'arte. CENTRALINO C.01. Fornitura, trasporto e posa in								
	A R I P O R T A R E								1'471'168,80

COMMITTENTE:

Num.Ord. TARIFFA	DESIGNAZIONE DEI LAVORI	unità di misura	DIMENSIONI				Quantità	IMPORTI	
			par.ug.	lung.	larg.	H/peso		unitario	TOTALE
	R I P O R T O								1'471'168,80
893 I.E.01.a	<p>opera di centralino da incasso in materiale termoplastico, 18 moduli DIN (centralino WC tipo 1), conforme alla normativa IEC 60670- ... ogni altro onere o accessorio per dare l'opera eseguita secondo norme e regolamenti vigenti ed a perfetta regola d'arte. 1,00</p> <p style="text-align: right;">SOMMANO...</p>	cadauno					1,00		
							1,00	592,60	592,60
894 I.E.01.b	<p>CENTRALINO C.02. Fornitura, trasporto e posa in opera di ... o norme e regolamenti vigenti ed a perfetta regola d'arte. CENTRALINO C.02. Fornitura, trasporto e posa in opera di centralino da incasso in materiale termoplastico, 12 moduli DIN (centralino WC tipo 2), conforme alla normativa IEC 60670-2 ... ogni altro onere o accessorio per dare l'opera eseguita secondo norme e regolamenti vigenti ed a perfetta regola d'arte. 4,00</p> <p style="text-align: right;">SOMMANO...</p>	cadauno					4,00		
							4,00	385,90	1'543,60
895 I.E.02	<p>CENTRALINO C.03. Fornitura, trasporto e posa in opera di ... o norme e regolamenti vigenti ed a perfetta regola d'arte. CENTRALINO C.03. Fornitura, trasporto e posa in opera di centralino da incasso in materiale termoplastico, 8 moduli DIN (centralino WC tipo 3), conforme alla normativa IEC 60670-24 ... ogni altro onere o accessorio per dare l'opera eseguita secondo norme e regolamenti vigenti ed a perfetta regola d'arte. 1,00</p> <p style="text-align: right;">SOMMANO...</p>	cadauno					1,00		
							1,00	287,00	287,00
896 I.E.02	<p>RIVELATORE PRESENZA ACCENSIONE LUCI RIVELATORE PRESENZA ACCENSIONE LUCI. Punto di comando per punto luce con rivelatore di movimento, realizzato con linea in tubazione sottotraccia a partire dalla cassetta di derivaz ... malta cementizia, la morsetteria, i collegamenti elettrici, la minuteria ed ogni altro onere. Conduttori sezione 2,5 mm² 12,00</p> <p style="text-align: right;">SOMMANO...</p>	cadauno					12,00		
							12,00	81,60	979,20
897 I.E.03	<p>IMPIANTO CHIAMATA SOCCORSO DA WC IMPIANTO CHIAMATA SOCCORSO DA WC. Formazione di punto di segnalazione manuale d'emergenza con pulsante a tirante, ronzatore, lampada spia e pulsante di tacitazione, con linea sotto ... tacitazione nonchè l'onere di eventuali scale e ponteggi, il tutto eseguito a perfetta regola d'arte, secondo norme CEI. 3,00</p> <p style="text-align: right;">SOMMANO...</p>	cadauno					3,00		
							3,00	106,00	318,00
897 I.E.04	<p>PUNTO ALIMENTAZIONE SCALDACQUA CON INT. 0/1 PUNTO ALIMENTAZIONE SCALDACQUA CON INT. 0/1. Realizzazione di punto comando scaldacqua elettrico tramite interruttore 0/1, con linea sottotraccia in tubazione in PVC flessibile ed ... ruttore 0/1, falsi polo e quant'altro occorre per dare l'opera funzionante a perfetta regola d'arte, secondo norme CEI.</p>								
	A R I P O R T A R E								1'474'889,20

COMMITTENTE:

Num.Ord. TARIFFA	DESIGNAZIONE DEI LAVORI	unità di misura	DIMENSIONI				Quantità	IMPORTI	
			par.ug.	lung.	larg.	H/peso		unitario	TOTALE
	R I P O R T O								1'474'889,20
898 I.E.05	6,00 SOMMANO...	cadauno					6,00 <hr/> 6,00	82,00	492,00
	CORPO ILLUMINANTE PLAFONE O PARETE 1X1 1 W LED. Fornitur ... istero per dare l'opera completa a perfetta regola d'arte. CORPO ILLUMINANTE PLAFONE O PARETE 1X1 1 W LED. Fornitura trasporto e posa in opera di apparecchio illuminante a plafone o parete, di diametro 170 mm, con sorgente LED da 1000 lum ... le prove di funzionamento e collaudo e ogni altro onere e magistero per dare l'opera completa a perfetta regola d'arte. 12,00						12,00 <hr/> 12,00	74,90	898,80
899 I.E.05.a	SOMMANO...	cadauno					11,00 <hr/> 11,00	106,50	1'171,50
	CORPO ILLUMINANTE INCASSO CONTR. 1X11 W LED. Fornitura tr ... istero per dare l'opera completa a perfetta regola d'arte. CORPO ILLUMINANTE INCASSO CONTR. 1X11 W LED. Fornitura trasporto e posa in opera di apparecchio illuminante da incasso, di diametro 150 mm, con sorgente LED da 1100 lumen, potenza ... le prove di funzionamento e collaudo e ogni altro onere e magistero per dare l'opera completa a perfetta regola d'arte. 11,00						11,00 <hr/> 11,00	106,50	1'171,50
900 I.E.06	SOMMANO...	cadauno					12,00 <hr/> 12,00	93,90	1'126,80
	CORPO ILLUMINANTE PLAFONE O PARETE 1X2 2 W LED. Fornitura ... istero per dare l'opera completa a perfetta regola d'arte. CORPO ILLUMINANTE PLAFONE O PARETE 1X2 2 W LED. Fornitura trasporto e posa in opera di apparecchio illuminante a plafone o parete, di diametro 220 mm, con sorgente LED da 2000 lume ... le prove di funzionamento e collaudo e ogni altro onere e magistero per dare l'opera completa a perfetta regola d'arte. 12,00						12,00 <hr/> 12,00	93,90	1'126,80
901 I.E.06.a	SOMMANO...	cadauno					6,00 <hr/> 6,00	109,10	654,60
	CORPO ILLUMINANTE INCASSO CONTROSOFFITTO 1X22W LED. Forni ... istero per dare l'opera completa a perfetta regola d'arte. CORPO ILLUMINANTE INCASSO CONTROSOFFITTO 1X22W LED. Fornitura trasporto e posa in opera di apparecchio illuminante da incasso, di diametro 200 mm, con sorgente LED da 2100 lumen, p ... le prove di funzionamento e collaudo e ogni altro onere e magistero per dare l'opera completa a perfetta regola d'arte. 6,00						6,00 <hr/> 6,00	109,10	654,60
902 I.E.07 (035113)	ASPIRATORE CENTRIFUGO ASSIALE PER WC ASPIRATORE CENTRIFUGO ASSIALE PER WC. Fornitura e posa in opera di aspiratore centrifugo installato a parete, motore con boccole autolubrificante, alimentazione elettrica 230 V-1-5 ... mento elettrico: portata 85 mc/h, prevalenza 0,55 mm H2o, potenza elettrica assorbita 45 W, livello di rumorosità 40 dB								
	A R I P O R T A R E								1'479'232,90

COMMITTENTE:

Num.Ord. TARIFFA	DESIGNAZIONE DEI LAVORI	unità di misura	DIMENSIONI				Quantità	IMPORTI	
			par.ug.	lung.	larg.	H/peso		unitario	TOTALE
	R I P O R T O								1'479'232,90
	3,00						3,00		
	SOMMANO...	cadauno					3,00	197,71	593,13
	A32 - POLO DIDATTICO VIA GRAVINA (SpCat 12)								
903 14.01.02.002	Derivazione per punto luce semplice, interrotto o ... la minuteria ed ogni altro onere. con cavo di tipo H07Z1-K Derivazione per punto luce semplice, interrotto o commutato, a parete o soffitto, realizzata con linea in tubazione a vista a partire dalla cassetta di derivazione del loca ... soffitto, gli accessori per le giunzioni a cassetta, la minuteria ed ogni altro onere. con cavo di tipo H07Z1-K 41,00						41,00		
	SOMMANO...	cad					41,00	38,60	1'582,60
904 14.01.08.013	Punto di collegamento di apparecchiatura elettrica monofa ... onere. monofase, conduttori tipo H07Z1-K di sezione 1,5mm² Punto di collegamento di apparecchiatura elettrica monofase, trifase o trifase con neutro, realizzata con linea in tubazione sottotraccia a partire dalla cassetta di derivazione ... sori per le giunzioni a cassetta, la minuteria ed ogni altro onere. monofase, conduttori tipo H07Z1-K di sezione 1,5mm ² 17,00						17,00		
	SOMMANO...	cad					17,00	43,90	746,30
905 14.01.08.015	Punto di collegamento di apparecchiatura elettrica monofa ... o onere. monofase, conduttori tipo H07Z1-K di sezione 4mm² Punto di collegamento di apparecchiatura elettrica monofase, trifase o trifase con neutro, realizzata con linea in tubazione sottotraccia a partire dalla cassetta di derivaz ... cessori per le giunzioni a cassetta, la minuteria ed ogni altro onere. monofase, conduttori tipo H07Z1-K di sezione 4mm ² 6,00						6,00		
	SOMMANO...	cad					6,00	50,70	304,20
906 14.02.01.002	Realizzazione di derivazione per punto Forza Motrice, mon ... a al luogo di deposito. con cavo tipo H07Z1-K fino a 4 mm² Realizzazione di derivazione per punto Forza Motrice, monofase, realizzata con linea in tubazione sottotraccia a partire dalla cassetta di derivazione del locale (questa escl ... malta cementizia, e l'avvicinamento del materiale di risulta al luogo di deposito. con cavo tipo H07Z1-K fino a 4 mm ² 11,00						11,00		
	SOMMANO...	cad					11,00	48,50	533,50
907 14.02.03.002	Fornitura in opera entro scatole predisposte di cui alle ... cavo principale presa 2P+t 10/16A – Universale - 2 moduli Fornitura in opera entro scatole predisposte di cui alle voci 14.2.1 e 14.2.2 di apparecchi per il prelievo di energia, standard Italiano (terra centrale) o universale (terra cent ... tuato con cavo FS17 o H07Z1-K di sezione uguale a quella del cavo principale presa 2P+t								
	A R I P O R T A R E								1'482'992,63

COMMITTENTE:

Num.Ord. TARIFFA	DESIGNAZIONE DEI LAVORI	unità di misura	DIMENSIONI				Quantità	IMPORTI	
			par.ug.	lung.	larg.	H/peso		unitario	TOTALE
	R I P O R T O								1'482'992,63
908 14.03.11.004	10/16A – Universale - 2 moduli 11,00 SOMMANO...	cad					11,00		
	Fornitura e posa in opera di tubi protettivi pieghevoli i ... inita a perfetta regola d'arte. tubazione pieghevole D40mm Fornitura e posa in opera di tubi protettivi pieghevoli in P.V.C., resistenza alla compressione 750 N, del tipo FK 15 autoestinguenti, posti incassati, compresa apertura tracce, f ... cementizia, e ogni altro onere e magistero per dare l'opera finita a perfetta regola d'arte. tubazione pieghevole D40mm 40,00						11,00	15,10	166,10
	SOMMANO...	m					40,00		
							40,00	5,67	226,80
909 14.03.14.002	Fornitura e posa in opera di scatola di derivazione da es ... per la posa in opera. cassetta da parete fino a 100x100x50 Fornitura e posa in opera di scatola di derivazione da esterno in PVC con coperchio basso, grado di protezione minimo IP 55, compreso l'esecuzione dei fori, dei raccordi per le tubazioni ed ogni ulteriore accessorio per la posa in opera. cassetta da parete fino a 100x100x50 8,00						8,00		
	SOMMANO...	cad					8,00	7,64	61,12
910 14.03.17.004	Fornitura e collocazione entro tubi, posati entro canali, ... ogni altro onere e magistero. cavo FG16(o)R16 sez. 1x6mm² Fornitura e collocazione entro tubi, posati entro canali, o staffati a vista, di conduttori elettrici in rame con isolante in HEPR in qualità G16 e guaina termoplastica di colore g ... ni e connessioni necessarie (capicorda, morsetti, ecc.), ed ogni altro onere e magistero. cavo FG16(o)R16 sez. 1x6mm ² 20,00						20,00		
	SOMMANO...	m					20,00	3,16	63,20
911 14.03.18.036	Fornitura e collocazione entro tubi, posati entro canali, ... ogni altro onere e magistero. cavo FG16(o)M16 sez. 4x6mm² Fornitura e collocazione entro tubi, posati entro canali, o staffati a vista, di conduttori elettrici in rame con isolante in HEPR in qualità G16 e guaina termoplastica di colore v ... ni e connessioni necessarie (capicorda, morsetti, ecc.), ed ogni altro onere e magistero. cavo FG16(o)M16 sez. 4x6mm ² 40,00						40,00		
	SOMMANO...	m					40,00	9,86	394,40
912 14.04.05.015	Fornitura e posa in opera all'interno di quadro elettrico ... r valori superiori]. Icn=6 kA curva C - 4P - da 10 a 32 A Fornitura e posa in opera all'interno di quadro elettrico (compensato a parte) di interruttore magnetotermico di tipo modulare per guida DIN per circuiti di tensione nominale non ... erruzione secondo la Norma EN60898 fino a 10KA e EN60947-2 per valori superiori]. Icn=6 kA curva C - 4P - da 10 a 32 A 2,00						2,00		
	A R I P O R T A R E						2,00		1'483'904,25

COMMITTENTE:

Num.Ord. TARIFFA	DESIGNAZIONE DEI LAVORI	unità di misura	DIMENSIONI				Quantità	IMPORTI	
			par.ug.	lung.	larg.	H/peso		unitario	TOTALE
	R I P O R T O						2,00		1'483'904,25
913 14.04.06.017	SOMMANO... Fornitura e posa in opera di blocco differenziale da acc ... ti elettrici. blocco diff. 4P In >= 32A cl.AC - 300/500 mA Fornitura e posa in opera di blocco differenziale da accoppiare ad interruttore magnetotermico modulare di cui alla voce 14.4.5. Sono compresi gli eventuali contatti ausiliari ... distanza compreso ogni accessorio per la posa ed i collegamenti elettrici. blocco diff. 4P In >= 32A cl.AC - 300/500 mA 2,00	cad					2,00	89,80	179,60
914 14.08.11.005	SOMMANO... Fornitura e posa in opera di apparecchio per illu ... lusso Luminoso equivalente FL.11W - aut. 1h - Autodiagnosi Fornitura e posa in opera di apparecchio per illuminazione di emergenza autoalimentato con sorgente luminosa a LED costituito da corpo in policarbonato e ottica sim ... icativa per il confronto con apparecchi a tubo fluorescente) flusso Luminoso equivalente FL.11W - aut. 1h - Autodiagnosi 9,00	cad					2,00	69,30	138,60
915 I.E.01	SOMMANO... CENTRALINO C.01. Fornitura, trasporto e posa in opera di ... o norme e regolamenti vigenti ed a perfetta regola d'arte. CENTRALINO C.01. Fornitura, trasporto e posa in opera di centralino da incasso in materiale termoplastico, 18 moduli DIN (centralino WC tipo 1), conforme alla normativa IEC 60670- ... ogni altro onere o accessorio per dare l'opera eseguita secondo norme e regolamenti vigenti ed a perfetta regola d'arte. 2,00	cad					9,00	162,00	1'458,00
916 I.E.02	SOMMANO... RIVELATORE PRESENZA ACCENSIONE LUCI RIVELATORE PRESENZA ACCENSIONE LUCI. Punto di comando per punto luce con rivelatore di movimento, realizzato con linea in tubazione sottotraccia a partire dalla cassetta di derivaz ... malta cementizia, la morsetteria, i collegamenti elettrici, la minuteria ed ogni altro onere. Conduttori sezione 2,5 mm ² 8,00	cadauno					2,00	592,60	1'185,20
917 I.E.03	SOMMANO... IMPIANTO CHIAMATA SOCCORSO DA WC IMPIANTO CHIAMATA SOCCORSO DA WC. Formazione di punto di segnalazione manuale d'emergenza con pulsante a tirante, ronzatore, lampada spia e pulsante di tacitazione, con linea sotto ... tacitazione nonchè l'onere di eventuali scale e ponteggi, il tutto eseguito a perfetta regola d'arte, secondo norme CEI. 2,00	cadauno					8,00	81,60	652,80
918	SOMMANO... PUNTO ALIMENTAZIONE SCALDACQUA	cadauno					2,00	106,00	212,00
	A R I P O R T A R E								1'487'730,45

COMMITTENTE:

Num.Ord. TARIFFA	DESIGNAZIONE DEI LAVORI	unità di misura	DIMENSIONI				Quantità	IMPORTI	
			par.ug.	lung.	larg.	H/peso		unitario	TOTALE
	R I P O R T O								1'487'730,45
IE.04	CON INT. 0/1 PUNTO ALIMENTAZIONE SCALDACQUA CON INT. 0/1. Realizzazione di punto comando scaldacqua elettrico tramite interruttore 0/1, con linea sottotraccia in tubazione in PVC flessibile ed ... ruttore 0/1, falsi polo e quant'altro occorre per dare l'opera funzionante a perfetta regola d'arte, secondo norme CEL. 3,00						3,00		
	SOMMANO...	cadauno					3,00	82,00	246,00
919 IE.05.a	CORPO ILLUMINANTE INCASSO CONTR. 1X11 W LED. Fornitura tr ... istero per dare l'opera completa a perfetta regola d'arte. CORPO ILLUMINANTE INCASSO CONTR. 1X11 W LED. Fornitura trasporto e posa in opera di apparecchio illuminante da incasso, di diametro 150 mm, con sorgente LED da 1100 lumen, potenza ... le prove di funzionamento e collaudo e ogni altro onere e magistero per dare l'opera completa a perfetta regola d'arte. 15,00						15,00		
	SOMMANO...	cadauno					15,00	106,50	1'597,50
920 IE.06.a	CORPO ILLUMINANTE INCASSO CONTROSOFFITTO 1X22W LED. Forni ... istero per dare l'opera completa a perfetta regola d'arte. CORPO ILLUMINANTE INCASSO CONTROSOFFITTO 1X22W LED. Fornitura trasporto e posa in opera di apparecchio illuminante da incasso, di diametro 200 mm, con sorgente LED da 2100 lumen, p ... le prove di funzionamento e collaudo e ogni altro onere e magistero per dare l'opera completa a perfetta regola d'arte. 17,00						17,00		
	SOMMANO...	cadauno					17,00	109,10	1'854,70
921 IE.07 (035113)	ASPIRATORE CENTRIFUGO ASSIALE PER WC ASPIRATORE CENTRIFUGO ASSIALE PER WC. Fornitura e posa in opera di aspiratore centrifugo installato a parete, motore con boccole autolubrificante, alimentazione elettrica 230 V-1-5 ... mento elettrico: portata 85 mc/h, prevalenza 0,55 mm H2o, potenza elettrica assorbita 45 W, livello di rumorosità 40 dB 17,00						17,00		
	SOMMANO...	cadauno					17,00	197,71	3'361,07
	A34 - EX CONSERVATORIO VERGINI AL BORGIO (SpCat 13)								
922 14.01.02.002	Derivazione per punto luce semplice, interrotto o ... la minuteria ed ogni altro onere. con cavo di tipo H07Z1-K Derivazione per punto luce semplice, interrotto o commutato, a parete o soffitto, realizzata con linea in tubazione a vista a partire dalla cassetta di derivazione del loca ... soffitto, gli accessori per le giunzioni a cassetta, la minuteria ed ogni altro onere. con cavo di tipo H07Z1-K 27,00						27,00		
	SOMMANO...	cad					27,00	38,60	1'042,20
	A R I P O R T A R E								1'495'831,92

COMMITTENTE:

Num.Ord. TARIFFA	DESIGNAZIONE DEI LAVORI	unità di misura	DIMENSIONI				Quantità	IMPORTI	
			par.ug.	lung.	larg.	H/peso		unitario	TOTALE
	R I P O R T O								1'495'831,92
923 14.01.08.013	Punto di collegamento di apparecchiatura elettrica monofa ... onere. monofase, conduttori tipo H07Z1-K di sezione 1,5mm² Punto di collegamento di apparecchiatura elettrica monofase, trifase o trifase con neutro, realizzata con linea in tubazione sottotraccia a partire dalla cassetta di derivazione ... ssori per le giunzioni a cassetta, la minuteria ed ogni altro onere. monofase, conduttori tipo H07Z1-K di sezione 1,5mm ² 12,00						12,00		
	SOMMANO...	cad					12,00	43,90	526,80
924 14.01.08.015	Punto di collegamento di apparecchiatura elettrica monofa ... o onere. monofase, conduttori tipo H07Z1-K di sezione 4mm² Punto di collegamento di apparecchiatura elettrica monofase, trifase o trifase con neutro, realizzata con linea in tubazione sottotraccia a partire dalla cassetta di derivaz ... cessori per le giunzioni a cassetta, la minuteria ed ogni altro onere. monofase, conduttori tipo H07Z1-K di sezione 4mm ² 5,00						5,00		
	SOMMANO...	cad					5,00	50,70	253,50
925 14.02.01.002	Realizzazione di derivazione per punto Forza Motrice, mon ... a al luogo di deposito. con cavo tipo H07Z1-K fino a 4 mm² Realizzazione di derivazione per punto Forza Motrice, monofase, realizzata con linea in tubazione sottotraccia a partire dalla cassetta di derivazione del locale (questa escl ... malta cementizia, e l'avvicinamento del materiale di risulta al luogo di deposito. con cavo tipo H07Z1-K fino a 4 mm ² 10,00						10,00		
	SOMMANO...	cad					10,00	48,50	485,00
926 14.02.03.002	Fornitura in opera entro scatole predisposte di cui alle ... cavo principale presa 2P+t 10/16A – Universale - 2 moduli Fornitura in opera entro scatole predisposte di cui alle voci 14.2.1 e 14.2.2 di apparecchi per il prelievo di energia, standard Italiano (terra centrale) o universale (terra cent ... tuato con cavo FS17 o H07Z1-K di sezione uguale a quella del cavo principale presa 2P+t 10/16A – Universale - 2 moduli 10,00						10,00		
	SOMMANO...	cad					10,00	15,10	151,00
927 14.03.11.003	Fornitura e posa in opera di tubi protettivi pieghevoli i ... inita a perfetta regola d'arte. tubazione pieghevole D32mm Fornitura e posa in opera di tubi protettivi pieghevoli in P.V.C., resistenza alla compressione 750 N, del tipo FK 15 autoestinguenti, posti incassati, compresa apertura tracce, f ... cementizia, e ogni altro onere e magistero per dare l'opera finita a perfetta regola d'arte. tubazione pieghevole D32mm 20,00						20,00		
	SOMMANO...	m					20,00	5,23	104,60
928 14.03.11.004	Fornitura e posa in opera di tubi protettivi pieghevoli i ... inita a perfetta regola d'arte. tubazione pieghevole D40mm								
	A R I P O R T A R E								1'497'352,82

COMMITTENTE:

Num.Ord. TARIFFA	DESIGNAZIONE DEI LAVORI	unità di misura	DIMENSIONI				Quantità	IMPORTI	
			par.ug.	lung.	larg.	H/peso		unitario	TOTALE
	R I P O R T O								1'497'352,82
	Fornitura e posa in opera di tubi protettivi pieghevoli in P.V.C., resistenza alla compressione 750 N, del tipo FK 15 autoestinguenti, posti incassati, compresa apertura tracce, f... cementizia, e ogni altro onere e magistero per dare l'opera finita a perfetta regola d'arte. tubazione pieghevole D40mm 20,00						20,00		
	SOMMANO...	m					20,00	5,67	113,40
929 14.03.14.002	Fornitura e posa in opera di scatola di derivazione da es ... per la posa in opera. cassetta da parete fino a 100x100x50 Fornitura e posa in opera di scatola di derivazione da esterno in PVC con coperchio basso, grado di protezione minimo IP 55, compreso l'esecuzione dei fori, dei raccordi per le tubazioni ed ogni ulteriore accessorio per la posa in opera. cassetta da parete fino a 100x100x50 8,00						8,00		
	SOMMANO...	cad					8,00	7,64	61,12
930 14.03.17.004	Fornitura e collocazione entro tubi, posati entro canali, ... ogni altro onere e magistero. cavo FG16(o)R16 sez. 1x6mm² Fornitura e collocazione entro tubi, posati entro canali, o staffati a vista, di conduttori elettrici in rame con isolante in HEPR in qualità G16 e guaina termoplastica di colore g... ni e connessioni necessarie (capicorda, morsetti, ecc.), ed ogni altro onere e magistero. cavo FG16(o)R16 sez. 1x6mm² 20,00						20,00		
	SOMMANO...	m					20,00	3,16	63,20
931 14.03.17.005	Fornitura e collocazione entro tubi, posati entro canali, ... ogni altro onere e magistero. cavo FG16(o)R16 sez. 1x10mm² Fornitura e collocazione entro tubi, posati entro canali, o staffati a vista, di conduttori elettrici in rame con isolante in HEPR in qualità G16 e guaina termoplastica di colore g... i e connessioni necessarie (capicorda, morsetti, ecc.), ed ogni altro onere e magistero. cavo FG16(o)R16 sez. 1x10mm² 20,00						20,00		
	SOMMANO...	m					20,00	4,08	81,60
932 14.03.18.016	Fornitura e collocazione entro tubi, posati entro canali, ... ogni altro onere e magistero. cavo FG16(o)M16 sez. 2x10mm² Fornitura e collocazione entro tubi, posati entro canali, o staffati a vista, di conduttori elettrici in rame con isolante in HEPR in qualità G16 e guaina termoplastica di colore v... i e connessioni necessarie (capicorda, morsetti, ecc.), ed ogni altro onere e magistero. cavo FG16(o)M16 sez. 2x10mm² 40,00						40,00		
	SOMMANO...	m					40,00	9,97	398,80
933 14.03.18.036	Fornitura e collocazione entro tubi, posati entro canali, ... ogni altro onere e magistero. cavo FG16(o)M16 sez. 4x6mm² Fornitura e collocazione entro tubi, posati entro canali, o staffati a vista, di conduttori elettrici in rame con isolante in HEPR in qualità G16 e guaina termoplastica								
	A R I P O R T A R E								1'498'070,94

Num.Ord. TARIFFA	DESIGNAZIONE DEI LAVORI	unità di misura	DIMENSIONI				Quantità	IMPORTI	
			par.ug.	lung.	larg.	H/peso		unitario	TOTALE
	R I P O R T O								1'498'070,94
934 14.04.05.009	di colore v ... ni e connessioni necessarie (capicorda, morsetti, ecc.), ed ogni altro onere e magistero. cavo FG16(o)M16 sez. 4x6mm ² 40,00 SOMMANO...	m					40,00		
							40,00	9,86	394,40
934 14.04.05.009	Fornitura e posa in opera all'interno di quadro elettrico ... valori superiori]. Icn=6 kA curva C - 1P+N - da 10 a 32 A Fornitura e posa in opera all'interno di quadro elettrico (compensato a parte) di interruttore magnetotermico di tipo modulare per guida DIN per circuiti di tensione nominale non ... rruzione secondo la Norma EN60898 fino a 10KA e EN60947-2 per valori superiori]. Icn=6 kA curva C - 1P+N - da 10 a 32 A 1,00 SOMMANO...	cad					1,00		
							1,00	37,40	37,40
935 14.04.05.015	Fornitura e posa in opera all'interno di quadro elettrico ... r valori superiori]. Icn=6 kA curva C - 4P - da 10 a 32 A Fornitura e posa in opera all'interno di quadro elettrico (compensato a parte) di interruttore magnetotermico di tipo modulare per guida DIN per circuiti di tensione nominale non ... rruzione secondo la Norma EN60898 fino a 10KA e EN60947-2 per valori superiori]. Icn=6 kA curva C - 4P - da 10 a 32 A 1,00 SOMMANO...	cad					1,00		
							1,00	89,80	89,80
936 14.04.06.005	Fornitura e posa in opera di blocco differenziale da acc ... ti elettrici. blocco diff. 2P In >= 32A cl.AC - 300/500 mA Fornitura e posa in opera di blocco differenziale da accoppiare ad interruttore magnetotermico modulare di cui alla voce 14.4.5. Sono compresi gli eventuali contatti ausiliari ... distanza compreso ogni accessorio per la posa ed i collegamenti elettrici. blocco diff. 2P In >= 32A cl.AC - 300/500 mA 1,00 SOMMANO...	cad					1,00		
							1,00	49,30	49,30
937 14.04.06.017	Fornitura e posa in opera di blocco differenziale da acc ... ti elettrici. blocco diff. 4P In >= 32A cl.AC - 300/500 mA Fornitura e posa in opera di blocco differenziale da accoppiare ad interruttore magnetotermico modulare di cui alla voce 14.4.5. Sono compresi gli eventuali contatti ausiliari ... distanza compreso ogni accessorio per la posa ed i collegamenti elettrici. blocco diff. 4P In >= 32A cl.AC - 300/500 mA 1,00 SOMMANO...	cad					1,00		
							1,00	69,30	69,30
938 14.08.11.005	Fornitura e posa in opera di apparecchio per illu ... luso Luminoso equivalente FL.11W - aut. 1h - Autodiagnosi Fornitura e posa in opera di apparecchio per illuminazione di emergenza autoalimentato con sorgente luminosa a LED costituito da corpo in policarbonato e ottica sim ... icativa per il confronto con apparecchi a tubo fluorescente) flusso Luminoso equivalente FL.11W - aut. 1h - Autodiagnosi								
	A R I P O R T A R E								1'498'711,14

Num.Ord. TARIFFA	DESIGNAZIONE DEI LAVORI	unità di misura	DIMENSIONI				Quantità	IMPORTI	
			par.ug.	lung.	larg.	H/peso		unitario	TOTALE
	R I P O R T O								1'498'711,14
939 I.E.01	6,00 SOMMANO...	cad					6,00 <hr/> 6,00	162,00	972,00
	CENTRALINO C.01. Fornitura, trasporto e posa in opera di ... o norme e regolamenti vigenti ed a perfetta regola d'arte. CENTRALINO C.01. Fornitura, trasporto e posa in opera di centralino da incasso in materiale termoplastico, 18 moduli DIN (centralino WC tipo 1), conforme alla normativa IEC 60670- ... ogni altro onere o accessorio per dare l'opera eseguita secondo norme e regolamenti vigenti ed a perfetta regola d'arte. 1,00						1,00		
	SOMMANO...	cadauno					1,00	592,60	592,60
940 I.E.01.a	6,00 SOMMANO...	cadauno					6,00 <hr/> 6,00	162,00	972,00
	CENTRALINO C.02. Fornitura, trasporto e posa in opera di ... o norme e regolamenti vigenti ed a perfetta regola d'arte. CENTRALINO C.02. Fornitura, trasporto e posa in opera di centralino da incasso in materiale termoplastico, 12 moduli DIN (centralino WC tipo 2), conforme alla normativa IEC 60670-2 ... ogni altro onere o accessorio per dare l'opera eseguita secondo norme e regolamenti vigenti ed a perfetta regola d'arte. 1,00						1,00		
	SOMMANO...	cadauno					1,00	385,90	385,90
941 I.E.02	6,00 SOMMANO...	cadauno					6,00 <hr/> 6,00	81,60	489,60
	RIVELATORE PRESENZA ACCENSIONE LUCI RIVELATORE PRESENZA ACCENSIONE LUCI. Punto di comando per punto luce con rivelatore di movimento, realizzato con linea in tubazione sottotraccia a partire dalla cassetta di derivaz ... malta cementizia, la morsetteria, i collegamenti elettrici, la minuteria ed ogni altro onere. Conduttori sezione 2,5 mm ² 6,00						6,00		
	SOMMANO...	cadauno					6,00	81,60	489,60
942 I.E.03	1,00 SOMMANO...	cadauno					1,00 <hr/> 1,00	106,00	106,00
	IMPIANTO CHIAMATA SOCCORSO DA WC IMPIANTO CHIAMATA SOCCORSO DA WC. Formazione di punto di segnalazione manuale d'emergenza con pulsante a tirante, ronzatore, lampada spia e pulsante di tacitazione, con linea sotto ... tacitazione nonché l'onere di eventuali scale e ponteggi, il tutto eseguito a perfetta regola d'arte, secondo norme CEI. 1,00						1,00		
	SOMMANO...	cadauno					1,00	106,00	106,00
943 I.E.04	1,00 SOMMANO...	cadauno					1,00 <hr/> 1,00	82,00	82,00
	PUNTO ALIMENTAZIONE SCALDACQUA CON INT. 0/1 PUNTO ALIMENTAZIONE SCALDACQUA CON INT. 0/1. Realizzazione di punto comando scaldacqua elettrico tramite interruttore 0/1, con linea sottotraccia in tubazione in PVC flessibile ed ... ruttore 0/1, falsi polo e quant'altro occorre per dare l'opera funzionante a perfetta regola d'arte, secondo norme CEI. 1,00						1,00		
	SOMMANO...	cadauno					1,00	82,00	82,00
	A R I P O R T A R E								1'501'339,24

COMMITTENTE:

Num.Ord. TARIFFA	DESIGNAZIONE DEI LAVORI	unità di misura	DIMENSIONI				Quantità	IMPORTI			
			par.ug.	lung.	larg.	H/peso		unitario	TOTALE		
	R I P O R T O								1'501'339,24		
944 I.E.05.a	CORPO ILLUMINANTE INCASSO CONTR. 1X11 W LED. Fornitura tr ... istero per dare l'opera completa a perfetta regola d'arte. CORPO ILLUMINANTE INCASSO CONTR. 1X11 W LED. Fornitura trasporto e posa in opera di apparecchio illuminante da incasso, di diametro 150 mm, con sorgente LED da 1100 lumen, potenza ... le prove di funzionamento e collaudo e ogni altro onere e magistero per dare l'opera completa a perfetta regola d'arte. 11,00						11,00				
	SOMMANO...	cadauno					11,00	106,50	1'171,50		
945 I.E.06.a	CORPO ILLUMINANTE INCASSO CONTROSOFFITTO 1X22W LED. Forni ... istero per dare l'opera completa a perfetta regola d'arte. CORPO ILLUMINANTE INCASSO CONTROSOFFITTO 1X22W LED. Fornitura trasporto e posa in opera di apparecchio illuminante da incasso, di diametro 200 mm, con sorgente LED da 2100 lumen, p ... le prove di funzionamento e collaudo e ogni altro onere e magistero per dare l'opera completa a perfetta regola d'arte. 10,00						10,00				
	SOMMANO...	cadauno					10,00	109,10	1'091,00		
946 I.E.07 (035113)	ASPIRATORE CENTRIFUGO ASSIALE PER WC ASPIRATORE CENTRIFUGO ASSIALE PER WC. Fornitura e posa in opera di aspiratore centrifugo installato a parete, motore con boccole autolubrificante, alimentazione elettrica 230 V-1-5 ... mento elettrico: portata 85 mc/h, prevalenza 0,55 mm H2o, potenza elettrica assorbita 45 W, livello di rumorosità 40 dB 12,00						12,00				
	SOMMANO...	cadauno					12,00	197,71	2'372,52		
	A35 - POLO DIDATTICO "G. VIRLINZI" - VIA ROCCAROMANA (SpCat 14)										
947 21.01.04	Demolizione di tramezzi in laterizio, forati di cemento o ... a sul cassone di raccolta, escluso il trasporto a rifiuto. Demolizione di tramezzi in laterizio, forati di cemento o gesso dello spessore non superiore a 15 cm. compresi gli eventuali rivestimenti e intonaci con l'onere del carico del materiale di risulta sul cassone di raccolta, escluso il trasporto a rifiuto. PIANO TERRA BLOCCO 1 *3,00*1,15*10,000*3,000 [2,73+1,76+2,84]*10,000*3,000 BLOCCO 2 *[2,45+2,80+4,57+2,36+2,83+2,80]*10,000*3,000						3,00	1,15	10,000	3,000	103,50
								7,33	10,000	3,000	219,90
								17,81	10,000	3,000	534,30
	SOMMANO...	m ² x cm						857,70	0,99	849,12	
948 21.01.06	Demolizione di pavimenti e rivestimenti interni od e ... a sul cassone di raccolta, escluso il trasporto a rifiuto. Demolizione di pavimenti e rivestimenti interni od esterni quali piastrelle, mattoni in graniglia di marmo, e simili, compresi la demolizione e la rimozione dell'ave ... di cm 2, nonché l'onere per il carico del materiale di risulta sul cassone di raccolta,										
	A R I P O R T A R E									1'506'823,38	

Num.Ord. TARIFFA	DESIGNAZIONE DEI LAVORI	unità di misura	DIMENSIONI				Quantità	IMPORTI	
			par.ug.	lung.	larg.	H/peso		unitario	TOTALE
	R I P O R T O								1'506'823,38
	escluso il trasporto a rifiuto. PIANO TERRA BLOCCO 1 Pavimenti *22,00 Rivestimenti *22,00*1,800 BLOCCO 2 Pavimento *34,00 Rivestimento *30,00*1,800 SOMMANO...	m ²					22,00 39,60 34,00 54,00 <hr/> 149,60	10,84	1'621,66
949 21.01.09	Demolizione di massetti di malta, calcestruzzi magri, gre ... sone di raccolta, escluso il trasporto a rifiuto. m² x cm Demolizione di massetti di malta, calcestruzzi magri, gretonati e simili, di qualsiasi spessore, compreso il carico del materiale di risulta sul cassone di raccolta, escluso il trasporto a rifiuto. m ² x cm [22+34]*5,000 SOMMANO...		56,00			5,000 280,00 <hr/> 280,00	1,99	557,20	
950 21.01.17	Rimozione di controsoffitto di qualsiasi natura e forma, ... a sul cassone di raccolta, escluso il trasporto a rifiuto. Rimozione di controsoffitto di qualsiasi natura e forma, esclusa la eventuale orditura di sostegno, compreso il carico del materiale di risulta sul cassone di raccolta, escluso il trasporto a rifiuto. Vedi pavimento *56,00 SOMMANO...	m ²				56,00 <hr/> 56,00	4,74	265,44	
951 21.01.23	Rimozione di tubazioni di scarico, acqua, gas, pluviali e ... rto a rifiuto e le eventuali opere di ripristino connesse. Rimozione di tubazioni di scarico, acqua, gas, pluviali e grondaie di qualsiasi diametro e tipo, compresi il carico del materiale di risulta sul cassone di raccolta, escluso il trasporto a rifiuto e le eventuali opere di ripristino connesse. si stima *80,00 SOMMANO...	m				80,00 <hr/> 80,00	4,27	341,60	
952 21.01.24	Rimozione di apparecchi igienico – sanitari e di ... ifiuto e le eventuali opere di ripristino connesse. Rimozione di apparecchi igienico – sanitari e di riscaldamento compreso il carico del materiale di risulta sul cassone di raccolta, esclusi il trasporto a rifiuto e le eventuali opere di ripristino connesse. 24,00 SOMMANO...	cad				24,00 <hr/> 24,00	22,35	536,40	
953 21.01.25	Trasporto alle pubbliche discariche del comune in cui si ... ssona, esclusi gli oneri di conferimento a discarica. Trasporto alle pubbliche discariche del comune in cui si eseguono i lavori o nella discarica del comprensorio di cui fa parte il comune medesimo o su aree autorizzate al conf ... i autocarri a cassone scarrabile, compreso il nolo del cassone, esclusi gli oneri di conferimento a discarica. 10,00					10,00			
	A R I P O R T A R E					10,00		1'510'145,68	

COMMITTENTE:

Num.Ord. TARIFFA	DESIGNAZIONE DEI LAVORI	unità di misura	DIMENSIONI				Quantità	IMPORTI	
			par.ug.	lung.	larg.	H/peso		unitario	TOTALE
	R I P O R T O						10,00		1'510'145,68
954 21.01.11	Rimozione di intonaco interno od esterno eseguito con ... sone di raccolta, escluso il trasporto a rifiuto. m² x cm Rimozione di intonaco interno od esterno eseguito con qualsiasi mezzo, compreso l'onere del carico del materiale di risulta sul cassone di raccolta, escluso il trasporto a rifiuto. m² x cm Quantità di cui alla voce rivestimento *0,30*52,00* 3,000	m³					10,00	32,26	322,60
	SOMMANO...								
955 ED.06	Rimozione di tutta l'impiantistica presente nei locali og ... e, il trasporto e il conferimento a discarica autorizzata. Rimozione di tutta l'impiantistica presente nei locali oggetto dei lavori. E precisamente, rimozione di tutto l'impianto di climatizzazione esistente di qualsiasi tipo, split, fan ... non necessarie su indicazione della D.L., il carico su cassone, il trasporto e il conferimento a discarica autorizzata. 1,00						46,80		
	SOMMANO...		0,30	52,00		3,000	46,80		
	SOMMANO...						46,80	3,94	184,39
956 21.01.16	Rimozione di infissi interni od esterni di ogni specie, i ... rto a rifiuto ed eventuali opere di ripristino connesse. Rimozione di infissi interni od esterni di ogni specie, inclusi mostre, succieli, telai, ecc., compresi il carico del materiale di risulta sul cassone di raccolta, esclusi il trasporto a rifiuto ed eventuali opere di ripristino connesse. 2,00*1,000*2,200	a corpo					1,00		
	SOMMANO...						1,00		
	SOMMANO...						1,00	469,30	469,30
957 09.01.02	Intonaco civile per interni dello spessore complessivo di ... istero per dare il lavoro finito a perfetta regola d'arte. Intonaco civile per interni dello spessore complessivo di 2,5 cm, costituito da malta premiscelata cementizia per intonaci a base di inerti calcarei selezionati (diametro massimo ... mpreso l'onere per spigoli e angoli, ed ogni altro onere e magistero per dare il lavoro finito a perfetta regola d'arte. Quantità di cui alla voce rivestimento *0,30*52,00	m²	2,00		1,000	2,200	4,40		
	SOMMANO...						4,40	15,78	69,43
958 09.01.05	Strato di finitura per interni su superfici già intonacat ... istero per dare il lavoro finito a perfetta regola d'arte. Strato di finitura per interni su superfici già intonacate con tonachina premiscelata a base di calce idrata ed inerti selezionati (diametro massimo dell'inerte 0,1 mm), dato in o ... preso l'onere per spigoli e angoli, ed ogni altro onere e magistero per dare il lavoro finito a perfetta regola d'arte. 52,00*0,600	m²					15,60		
	SOMMANO...		0,30	52,00			15,60		
	SOMMANO...						15,60	20,40	318,24
959	Fornitura e collocazione di punto acqua per								
	SOMMANO...		52,00			0,600	31,20		
	SOMMANO...						31,20	16,77	523,22
	A R I P O R T A R E								1'512'032,86

COMMITTENTE:

Num.Ord. TARIFFA	DESIGNAZIONE DEI LAVORI	unità di misura	DIMENSIONI				Quantità	IMPORTI	
			par.ug.	lung.	larg.	H/peso		unitario	TOTALE
	R I P O R T O								1'512'032,86
15.04.01.001	impianto ... a punto d'acqua. con tubazione in rame coibentata Ø 14 mm Fornitura e collocazione di punto acqua per impianto idrico per interni con distribuzione a collettore del tipo a passatore, comprensivo di valvola di sezion ... netto passatore in ottone cromato da 3/4". Per costo unitario a punto d'acqua. con tubazione in rame coibentata Ø 14 mm PIANO TERRA BLOCCO 1 *10,00 BLOCCO 2 *12,00								
	SOMMANO...	cad					10,00 12,00 <hr/> 22,00	109,31	2'404,82
960 15.04.03.001	Fornitura e collocazione di punto di scarico e ve ... norma UNI EN 12056-1/5. per punto di scarico acque bianche Fornitura e collocazione di punto di scarico e ventilazione per impianto idrico realizzato dal punto di allaccio del sanitario e fino all'innesto nella colonna di scarico ... a perfetta regola d'arte, nei diametri minimi indicati dalla norma UNI EN 12056-1/5. per punto di scarico acque bianche 5,00 6,00								
	SOMMANO...	cad					5,00 6,00 <hr/> 11,00	116,95	1'286,45
961 15.04.03.002	Fornitura e collocazione di punto di scarico e ve ... la norma UNI EN 12056-1/5. per punto di scarico acque nere Fornitura e collocazione di punto di scarico e ventilazione per impianto idrico realizzato dal punto di allaccio del sanitario e fino all'innesto nella colonna di scarico ... te a perfetta regola d'arte, nei diametri minimi indicati dalla norma UNI EN 12056-1/5. per punto di scarico acque nere 10,00 12,00								
	SOMMANO...	cad					10,00 12,00 <hr/> 22,00	207,90	4'573,80
962 15.04.04	Fornitura e collocazione di rubinetto di arresto in ottone cromato da 1/2" compreso ogni onere e magistero. Fornitura e collocazione di rubinetto di arresto in ottone cromato da 1/2" compreso ogni onere e magistero. 34,00								
	SOMMANO...	cad					34,00 <hr/> 34,00	23,80	809,20
963 05.01.10.001	Massetto di sottofondo per pavimentazioni in ... erfetta regola d'arte. collocato all'interno degli edifici Massetto di sottofondo per pavimentazioni in conglomerato cementizio per strutture non armate o debolmente armate, in ambiente secco classe d'esposizione X0 (U ... tura nonché ogni onere e magistero per dare l'opera finita a perfetta regola d'arte. collocato all'interno degli edifici 56,00								
	SOMMANO...	m²					56,00 <hr/> 56,00	17,92	1'003,52
	A R I P O R T A R E								1'522'110,65

COMMITTENTE:

Num.Ord. TARIFFA	DESIGNAZIONE DEI LAVORI	unità di misura	DIMENSIONI				Quantità	IMPORTI	
			par.ug.	lung.	larg.	H/peso		unitario	TOTALE
	R I P O R T O								1'522'110,65
964 12.03.04	Fornitura e posa in opera di controsoffitto in ca ... tro necessario per dare il lavoro finito a regola d'arte. Fornitura e posa in opera di controsoffitto in cartongesso dello spessore di 10 mm, compresa la struttura in profili d'acciaio zincato dello spessore minimo di 6/10 di mm, ... garze a nastro e successiva rasatura degli stessi; e quanto altro necessario per dare il lavoro finito a regola d'arte. Vedi pavimento *56,00						56,00		
	SOMMANO...	m ²					56,00	34,00	1'904,00
965 ED.01	PAVIMENTO. Fornitura e posa in opera di Piastrelle in gre ... spessore 10, colore tabacco, serie resina, o equivalente. PAVIMENTO. Fornitura e posa in opera di Piastrelle in gres porcellanato, antimacchia e ingelive, in prima scelta colorate in massa, pienamente vetrificate, come da norme UNI EN ISO ... asalgrande Padana con superficie Naturale R9 formato 60 x 120, spessore 10, colore tabacco, serie resina, o equivalente. 56,00						56,00		
	SOMMANO...	m ^q					56,00	50,40	2'822,40
966 ED.02	RIVESTIMENTO. Fornitura e posa in opera di Piastrelle in ... sore 10, colore blu o brunello serie earth, o equivalente. RIVESTIMENTO. Fornitura e posa in opera di Piastrelle in gres porcellanato, antimacchia e ingelive, in prima scelta colorate in massa, pienamente vetrificate, come da norme UNI EN ... ande Padana con superficie Naturale R10 formato 60 x 120, spessore 10, colore blu o brunello serie earth, o equivalente. [22+30]*2,400		52,00			2,400	124,80		
	SOMMANO...	m ^q					124,80	53,10	6'626,88
967 ED.03	PARETI HPL 12mm. Fornitura e posa in opera di parete in l ... pavimento con viti a scomparsa non visibili dall'esterno. PARETI HPL 12mm. Fornitura e posa in opera di parete in laminato autoportante ad alta pressione (HPL) HPL sp.12mm (colore a scelta su nostra cartella colori), costituito da strati ... da terra di 60mm con piedino in alluminio regolabile fissato a pavimento con viti a scomparsa non visibili dall'esterno. PIANO TERRA BLOCCO 1 *3,00*[1+15]*2,100 [2,15+2,60]*2,100 BLOCCO 2 *3,00*1,20*2,100 [2,45+3,45]*2,100		3,00	16,00 4,75		2,100 2,100	100,80 9,98		
	SOMMANO...	m ^q	3,00	1,20 5,90		2,100 2,100	7,56 12,39		
							130,73	116,00	15'164,68
968 ED.03.a	PARETI HPL 100mm. Fornitura e posa in opera di parete a s ... ellulosiche impregnate con resine fenoliche termoindurenti PARETI HPL 100mm. Fornitura e posa in opera di parete a sistema modulare realizzata con struttura portante in ferro verniciato in cataforesi per il passaggio impianto elettrico, sc ... ta su nostra cartella colori), costituito da strati di fibre cellulosiche impregnate con resine fenoliche termoindurenti [1,86+2,85+2,80+1,20+1,20+4,90]*2,700			14,81		2,700	39,99		
	SOMMANO...						39,99		1'548'628,61
	A R I P O R T A R E						39,99		1'548'628,61

COMMITTENTE:

Num.Ord. TARIFFA	DESIGNAZIONE DEI LAVORI	unità di misura	DIMENSIONI				Quantità	IMPORTI	
			par.ug.	lung.	larg.	H/peso		unitario	TOTALE
	R I P O R T O						39,99		1'548'628,61
969 ED.03.b	<p style="text-align: right;">SOMMANO...</p> <p>PORTA. Fornitura e posa in opera di porta per interni ad ... o con segnalatore libero/occupato e maniglione orizzontale PORTA. Fornitura e posa in opera di porta per interni ad un'anta battente con imbotte telescopico in alluminio ossidato argento a spigoli arrotondati con superfici lisce e prive di ... ve/chiave. la porta wc disabili è completa di HCS con nottolino con segnalatore libero/occupato e maniglione orizzontale</p> <p>BLOCCO 1 *3,00*0,90*2,100</p> <p>BLOCCO 2 *4,00*0,90*2,100</p>	mq					39,99	217,20	8'685,83
970 23.06.09	<p style="text-align: right;">SOMMANO...</p> <p>Fornitura e posa in opera di pittura per interni, ... orre per dare il lavoro compiuto a perfetta regola d'arte. Fornitura e posa in opera di pittura per interni, additivata con speciale cariche ad effetto termo riflettente per la riduzione dei fenomeni di condensa superficia ... elle superfici con idoneo fondo isolante e quanto altro occorre per dare il lavoro compiuto a perfetta regola d'arte. Altre superfici non coperte con rivestimento *20,00</p>	mq					13,23	275,70	3'647,51
971 IS.01	<p style="text-align: right;">SOMMANO...</p> <p>Fornitura e posa in opera di modulo sanitario per wc sosp ... atura - materassino fonodisaccoppiante - piedi di supporto Fornitura e posa in opera di modulo sanitario per wc sospeso per allacciamento allo scarico a parete 25 cm, compreso di cassetta. Autoportante, regolabile in altezza per 2 cm, volu ... c sospesi a 18 cm - materiale di fissaggio per parete in muratura - materassino fonodisaccoppiante - piedi di supporto</p>	m ²					20,00	9,05	181,00
972 IS.01.a	<p style="text-align: right;">SOMMANO...</p> <p>Fornitura e posa in opera di modulo sanitario per wc sospeso per cassetta da incasso combifix Fornitura e posa in opera di modulo sanitario per wc sospeso per cassetta da incasso combifix</p>	cadauno					5,00	570,90	2'854,50
973 IS.02	<p style="text-align: right;">SOMMANO...</p> <p>Fornitura e posa in opera di orinatoio sospeso compreso k ... trezzi, tappo per piletta cromato,accessori per montaggio. Fornitura e posa in opera di orinatoio sospeso compreso kit di montaggio grezzo con placca cieca. Orinatoio in ceramica smalatat bianco lucido, piletta sostituibile dall'alto senza dover smontare l'orinatoio e regolabile in altezza senza attrezzi, tappo per piletta cromato,accessori per montaggio.</p>	cadauno					6,00	207,70	1'246,20
974 IS.03	<p style="text-align: right;">SOMMANO...</p> <p>Fornitura e posa in opera di lavabo cm 120mm profondità 4 ... o in ottone cromato universale con regolazione 130/300 mm.</p>	cadauno					0,00	495,40	0,00
	A R I P O R T A R E								1'565'243,65

Num.Ord. TARIFFA	DESIGNAZIONE DEI LAVORI	unità di misura	DIMENSIONI				Quantità	IMPORTI	
			par.ug.	lung.	larg.	H/peso		unitario	TOTALE
	R I P O R T O								1'565'243,65
	Fornitura e posa in opera di lavabo cm 120mm profondità 480mm altezza 170mm doppio foro per rubinetteria.in ceramica smaltata bianco compreso di staffe per il fissaggio a muro. con ... popieno. Predisposizione per due miscelatori. Sifone di scarico in ottone cromato universale con regolazione 130/300 mm. 4,00						4,00		
	SOMMANO...	cadauno					4,00	245,20	980,80
975 IS.04	Lavabo da 60 Fornitura e posa in opera di lavabo cm 60mm profondità 480mm altezza 170mm doppio foro per rubinetteria.in ceramica smaltata bianco compreso di staffe per il fissaggio a muro. con f ... popieno. Predisposizione per due miscelatori. Sifone di scarico in ottone cromato universale con regolazione 130/300 mm. 2,00						2,00		
	SOMMANO...	cadauno					2,00	150,30	300,60
976 IS.08	Fornitura e posa in opera medinate idoneo silicone a parete di specchio piano tagliato a misura: chiaro, spessore 3 mm Fornitura e posa in opera medinate idoneo silicone a parete di specchio piano tagliato a misura: chiaro, spessore 3 mm 4,00*1,20*0,600 2,00*0,60*0,600		4,00 2,00	1,20 0,60	0,600 0,600		2,88 0,72		
	SOMMANO...	mq					3,60	44,20	159,12
977 IS.10	Fornitura e posa in opera di distributore di sapone liqui ... co munito di sistema di sicurezza con chiusura a serratura Fornitura e posa in opera di distributore di sapone liquido verticale da parete realizzato in acciaio inox AISI 304, funzionamento con pulsante a pressione e con finitura lucida o ... stra di controllo esaurimento sapone e coperchio per il rabbocco munito di sistema di sicurezza con chiusura a serratura 6,00						6,00		
	SOMMANO...	cad					6,00	85,30	511,80
978 IS.07	Fornitura e posa in opera di asciugamani elettrico ad aria ... le da 650 a 750 W. Grado di protezione elettrica Classe I. Fornitura e posa in opera di asciugamani elettrico ad aria compatto con azionamento a fotocellula. Coperchio in acciaio inox AISI 304. Dotato di sensore automatico di temperatura ch ... rcizio 220/240V. Frequenza di rete 50/60 Hz. assorbimento totale da 650 a 750 W. Grado di protezione elettrica Classe I. 11,00						11,00		
	SOMMANO...	cad					11,00	245,70	2'702,70
979 IS.05	Fornitura e posa in opera di vaso sospeso in ceramica sma ... are colati poliestere, compreso di accessori per montaggio Fornitura e posa in opera di vaso sospeso in ceramica smaltata bianco lucido. dimensioni larghezza 350 profondita 540 altezza 340. Con sistema RIMFREE completo di sedile con chiusura ammortizzata in legno truciolare colati poliestere, compreso di accessori per								
	A R I P O R T A R E								1'569'898,67

COMMITTENTE:

Num.Ord. TARIFFA	DESIGNAZIONE DEI LAVORI	unità di misura	DIMENSIONI				Quantità	IMPORTI	
			par.ug.	lung.	larg.	H/peso		unitario	TOTALE
	R I P O R T O								1'569'898,67
980 IS.09	<p>montaggio 22,00</p> <p style="text-align: right;">SOMMANO...</p> <p>Fornitura e posa in opera di portascopino wc realizzato i ... di apposita piastra metallica per ancoraggio alla parete. Fornitura e posa in opera di portascopino wc realizzato in acciaio inox AISI 304 con finitura lucida o satinata; completo di scopino in materiale plastico con manico in acciaio. Dotato di apposita piastra metallica per ancoraggio alla parete. 22,00</p> <p style="text-align: right;">SOMMANO...</p>	cadauno					22,00		
							22,00	254,00	5'588,00
981 IS.06	<p>Miscelatore elettronico per lavabo con comando ad infrarosso ... dello tipo Grohe 36315000 Eurosmart Cosmo E, o equivalente. Miscelatore elettronico per lavabo con comando ad infrarosso e limitatore di temperatura regolabile , sensore IR bi-direzionale per impostazione e controllo dei parametri di funzio ... marchio CE I gruppo di insonorizzazione secondo DIN 4109. Modello tipo Grohe 36315000 Eurosmart Cosmo E, o equivalente. [8+2]</p> <p style="text-align: right;">SOMMANO...</p>	cadauno	10,00				10,00		
							10,00	329,90	3'299,00
982 15.01.01	<p>Fornitura e collocazione di buttatoio in fire-clay delle ... e l'opera completa e funzionante a perfetta regola d'arte. Fornitura e collocazione di buttatoio in fire-clay delle dimensioni di 40x40 cm, poggiato su muratura di mattoni, completo di tappo e catenella, apparecchiatura di erogazione cost ... ntificazione, già predisposti, e quanto altro occorrente per dare l'opera completa e funzionante a perfetta regola d'arte. 2,00</p> <p style="text-align: right;">SOMMANO...</p>	cad					2,00		
							2,00	217,22	434,44
983 14.01.02.002	<p>Derivazione per punto luce semplice, interrotto o ... la minuteria ed ogni altro onere. con cavo di tipo H07Z1-K Derivazione per punto luce semplice, interrotto o commutato, a parete o soffitto, realizzata con linea in tubazione a vista a partire dalla cassetta di derivazione del loca ... soffitto, gli accessori per le giunzioni a cassetta, la minuteria ed ogni altro onere. con cavo di tipo H07Z1-K 72,00</p> <p style="text-align: right;">SOMMANO...</p>	cad					72,00		
							72,00	38,60	2'779,20
984 14.01.03.004	<p>Fornitura e posa in opera di punto di comando pe ... mando interrotto o pulsante per dimmer e cavi tipo H07Z1-K Fornitura e posa in opera di punto di comando per punto luce semplice, interrotto, deviato, a pulsante realizzata con linea in tubazione sottotraccia a partir ... cassetta, la minuteria ed ogni altro onere. con un singolo comando interrotto o pulsante per dimmer e cavi tipo H07Z1-K 1,00</p> <p style="text-align: right;">SOMMANO...</p>	cad					1,00		
							1,00	45,40	45,40
	A R I P O R T A R E								1'583'426,31

COMMITTENTE:

Num.Ord. TARIFFA	DESIGNAZIONE DEI LAVORI	unità di misura	DIMENSIONI				Quantità	IMPORTI	
			par.ug.	lung.	larg.	H/peso		unitario	TOTALE
	R I P O R T O								1'583'426,31
985 14.01.08.013	Punto di collegamento di apparecchiatura elettrica monofa ... onere. monofase, conduttori tipo H07Z1-K di sezione 1,5mm² Punto di collegamento di apparecchiatura elettrica monofase, trifase o trifase con neutro, realizzata con linea in tubazione sottotraccia a partire dalla cassetta di derivazione ... ssori per le giunzioni a cassetta, la minuteria ed ogni altro onere. monofase, conduttori tipo H07Z1-K di sezione 1,5mm ² 22,00						22,00		
	SOMMANO...	cad					22,00	43,90	965,80
986 14.01.08.015	Punto di collegamento di apparecchiatura elettrica monofa ... o onere. monofase, conduttori tipo H07Z1-K di sezione 4mm² Punto di collegamento di apparecchiatura elettrica monofase, trifase o trifase con neutro, realizzata con linea in tubazione sottotraccia a partire dalla cassetta di derivazione ... cessori per le giunzioni a cassetta, la minuteria ed ogni altro onere. monofase, conduttori tipo H07Z1-K di sezione 4mm ² 11,00						11,00		
	SOMMANO...	cad					11,00	50,70	557,70
987 14.02.01.002	Realizzazione di derivazione per punto Forza Motrice, mon ... a al luogo di deposito. con cavo tipo H07Z1-K fino a 4 mm² Realizzazione di derivazione per punto Forza Motrice, monofase, realizzata con linea in tubazione sottotraccia a partire dalla cassetta di derivazione del locale (questa escl ... malta cementizia, e l'avvicinamento del materiale di risulta al luogo di deposito. con cavo tipo H07Z1-K fino a 4 mm ² 26,00						26,00		
	SOMMANO...	cad					26,00	48,50	1'261,00
988 14.02.03.002	Fornitura in opera entro scatole predisposte di cui alle ... cavo principale presa 2P+t 10/16A – Universale - 2 moduli Fornitura in opera entro scatole predisposte di cui alle voci 14.2.1 e 14.2.2 di apparecchi per il prelievo di energia, standard Italiano (terra centrale) o universale (terra cent ... ttuato con cavo FS17 o H07Z1-K di sezione uguale a quella del cavo principale presa 2P+t 10/16A – Universale - 2 moduli 26,00						26,00		
	SOMMANO...	cad					26,00	15,10	392,60
989 14.03.11.003	Fornitura e posa in opera di tubi protettivi pieghevoli i ... inita a perfetta regola d'arte. tubazione pieghevole D32mm Fornitura e posa in opera di tubi protettivi pieghevoli in P.V.C., resistenza alla compressione 750 N, del tipo FK 15 autoestinguenti, posti incassati, compresa apertura tracce, f ... cementizia, e ogni altro onere e magistero per dare l'opera finita a perfetta regola d'arte. tubazione pieghevole D32mm 40,00						40,00		
	SOMMANO...	m					40,00	5,23	209,20
990	Fornitura e posa in opera di tubi protettivi								
	A R I P O R T A R E								1'586'812,61

COMMITTENTE:

Num.Ord. TARIFFA	DESIGNAZIONE DEI LAVORI	unità di misura	DIMENSIONI				Quantità	IMPORTI	
			par.ug.	lung.	larg.	H/peso		unitario	TOTALE
	R I P O R T O								1'586'812,61
14.03.11.004	pieghevoli i ... inita a perfetta regola d'arte. tubazione pieghevole D40mm Fornitura e posa in opera di tubi protettivi pieghevoli in P.V.C., resistenza alla compressione 750 N, del tipo FK 15 autoestinguenti, posti incassati, compresa apertura tracce, f... cementizia, e ogni altro onere e magistero per dare l'opera finita a perfetta regola d'arte. tubazione pieghevole D40mm 120,00						120,00		
	SOMMANO...	m					120,00	5,67	680,40
991 14.03.14.002	Fornitura e posa in opera di scatola di derivazione da es ... per la posa in opera. cassetta da parete fino a 100x100x50 Fornitura e posa in opera di scatola di derivazione da esterno in PVC con coperchio basso, grado di protezione minimo IP 55, compreso l'esecuzione dei fori, dei raccordi per le tubazioni ed ogni ulteriore accessorio per la posa in opera. cassetta da parete fino a 100x100x50 16,00						16,00		
	SOMMANO...	cad					16,00	7,64	122,24
992 14.03.17.004	Fornitura e collocazione entro tubi, posati entro canali, ... ogni altro onere e magistero. cavo FG16(o)R16 sez. 1x6mm² Fornitura e collocazione entro tubi, posati entro canali, o staffati a vista, di conduttori elettrici in rame con isolante in HEPR in qualità G16 e guaina termoplastica di colore g... ni e connessioni necessarie (capicorda, morsetti, ecc.), ed ogni altro onere e magistero. cavo FG16(o)R16 sez. 1x6mm² 60,00						60,00		
	SOMMANO...	m					60,00	3,16	189,60
993 14.03.17.005	Fornitura e collocazione entro tubi, posati entro canali, ... ogni altro onere e magistero. cavo FG16(o)R16 sez. 1x10mm² Fornitura e collocazione entro tubi, posati entro canali, o staffati a vista, di conduttori elettrici in rame con isolante in HEPR in qualità G16 e guaina termoplastica di colore g... i e connessioni necessarie (capicorda, morsetti, ecc.), ed ogni altro onere e magistero. cavo FG16(o)R16 sez. 1x10mm² 20,00						20,00		
	SOMMANO...	m					20,00	4,08	81,60
994 14.03.18.016	Fornitura e collocazione entro tubi, posati entro canali, ... ogni altro onere e magistero. cavo FG16(o)M16 sez. 2x10mm² Fornitura e collocazione entro tubi, posati entro canali, o staffati a vista, di conduttori elettrici in rame con isolante in HEPR in qualità G16 e guaina termoplastica di colore v... i e connessioni necessarie (capicorda, morsetti, ecc.), ed ogni altro onere e magistero. cavo FG16(o)M16 sez. 2x10mm² 40,00						40,00		
	SOMMANO...	m					40,00	9,97	398,80
995 14.03.18.036	Fornitura e collocazione entro tubi, posati entro canali, ... ogni altro onere e magistero. cavo FG16(o)M16 sez. 4x6mm² Fornitura e collocazione entro tubi, posati entro canali,								
	A R I P O R T A R E								1'588'285,25

COMMITTENTE:

Num.Ord. TARIFFA	DESIGNAZIONE DEI LAVORI	unità di misura	DIMENSIONI				Quantità	IMPORTI	
			par.ug.	lung.	larg.	H/peso		unitario	TOTALE
	R I P O R T O								1'588'285,25
	o staffati a vista, di conduttori elettrici in rame con isolante in HEPR in qualità G16 e guaina termoplastica di colore v ... ni e connessioni necessarie (capicorda, morsetti, ecc.), ed ogni altro onere e magistero. cavo FG16(o)M16 sez. 4x6mm ² 120,00						120,00		
	SOMMANO...	m					120,00	9,86	1'183,20
996 14.04.05.009	Fornitura e posa in opera all'interno di quadro elettrico ... valori superiori]. Icn=6 kA curva C - 1P+N - da 10 a 32 A Fornitura e posa in opera all'interno di quadro elettrico (compensato a parte) di interruttore magnetotermico di tipo modulare per guida DIN per circuiti di tensione nominale non ... rruzione secondo la Norma EN60898 fino a 10KA e EN60947-2 per valori superiori]. Icn=6 kA curva C - 1P+N - da 10 a 32 A 1,00						1,00		
	SOMMANO...	cad					1,00	37,40	37,40
997 14.04.05.015	Fornitura e posa in opera all'interno di quadro elettrico ... r valori superiori]. Icn=6 kA curva C - 4P - da 10 a 32 A Fornitura e posa in opera all'interno di quadro elettrico (compensato a parte) di interruttore magnetotermico di tipo modulare per guida DIN per circuiti di tensione nominale non ... erruzione secondo la Norma EN60898 fino a 10KA e EN60947-2 per valori superiori]. Icn=6 kA curva C - 4P - da 10 a 32 A 3,00						3,00		
	SOMMANO...	cad					3,00	89,80	269,40
998 14.04.06.005	Fornitura e posa in opera di blocco differenziale da acc ... ti elettrici. blocco diff. 2P In >= 32A cl.AC - 300/500 mA Fornitura e posa in opera di blocco differenziale da accoppiare ad interruttore magnetotermico modulare di cui alla voce 14.4.5. Sono compresi gli eventuali contatti ausiliari ... distanza compreso ogni accessorio per la posa ed i collegamenti elettrici. blocco diff. 2P In >= 32A cl.AC - 300/500 mA 1,00						1,00		
	SOMMANO...	cad					1,00	49,30	49,30
999 14.04.06.017	Fornitura e posa in opera di blocco differenziale da acc ... ti elettrici. blocco diff. 4P In >= 32A cl.AC - 300/500 mA Fornitura e posa in opera di blocco differenziale da accoppiare ad interruttore magnetotermico modulare di cui alla voce 14.4.5. Sono compresi gli eventuali contatti ausiliari ... distanza compreso ogni accessorio per la posa ed i collegamenti elettrici. blocco diff. 4P In >= 32A cl.AC - 300/500 mA 3,00						3,00		
	SOMMANO...	cad					3,00	69,30	207,90
1000 14.08.11.005	Fornitura e posa in opera di apparecchio per illu ... luso Luminoso equivalente FL.11W - aut. 1h - Autodiagnosi Fornitura e posa in opera di apparecchio per illuminazione di emergenza autoalimentato con sorgente luminosa a LED costituito da corpo in policarbonato e ottica sim ... icativa per il confronto								
	A R I P O R T A R E								1'590'032,45

COMMITTENTE:

Num.Ord. TARIFFA	DESIGNAZIONE DEI LAVORI	unità di misura	DIMENSIONI				Quantità	IMPORTI	
			par.ug.	lung.	larg.	H/peso		unitario	TOTALE
	R I P O R T O								1'590'032,45
1001 I.E.01	con apparecchi a tubo fluorescente) flusso Luminoso equivalente FL.11W - aut. 1h - Autodiagnosi 17,00 SOMMANO...	cad					17,00		
							17,00	162,00	2'754,00
1002 I.E.01.a	CENTRALINO C.01. Fornitura, trasporto e posa in opera di ... o norme e regolamenti vigenti ed a perfetta regola d'arte. CENTRALINO C.01. Fornitura, trasporto e posa in opera di centralino da incasso in materiale termoplastico, 18 moduli DIN (centralino WC tipo 1), conforme alla normativa IEC 60670- ... ogni altro onere o accessorio per dare l'opera eseguita secondo norme e regolamenti vigenti ed a perfetta regola d'arte. 3,00 SOMMANO...	cadauno					3,00		
							3,00	592,60	1'777,80
1003 I.E.02	RIVELATORE PRESENZA ACCENSIONE LUCI RIVELATORE PRESENZA ACCENSIONE LUCI. Punto di comando per punto luce con rivelatore di movimento, realizzato con linea in tubazione sottotraccia a partire dalla cassetta di derivaz ... malta cementizia, la morsetteria, i collegamenti elettrici, la minuteria ed ogni altro onere. Conduttori sezione 2,5 mm ² 18,00 SOMMANO...	cadauno					1,00		
							1,00	385,90	385,90
1004 I.E.03	IMPIANTO CHIAMATA SOCCORSO DA WC IMPIANTO CHIAMATA SOCCORSO DA WC. Formazione di punto di segnalazione manuale d'emergenza con pulsante a tirante, ronzatore, lampada spia e pulsante di tacitazione, con linea sotto ... tacitazione nonchè l'onere di eventuali scale e ponteggi, il tutto eseguito a perfetta regola d'arte, secondo norme CEI. 3,00 SOMMANO...	cadauno					18,00		
							18,00	81,60	1'468,80
1005 I.E.04	PUNTO ALIMENTAZIONE SCALDACQUA CON INT. 0/1 PUNTO ALIMENTAZIONE SCALDACQUA CON INT. 0/1. Realizzazione di punto comando scaldacqua elettrico tramite interruttore 0/1, con linea sottotraccia in tubazione in PVC flessibile ed ... ruttore 0/1, falsi polo e quant'altro occorre per dare l'opera funzionante a perfetta regola d'arte, secondo norme CEI. 4,00 SOMMANO...	cadauno					3,00		
							3,00	106,00	318,00
							4,00		
							4,00	82,00	328,00
	A R I P O R T A R E								1'597'064,95

COMMITTENTE:

Num.Ord. TARIFFA	DESIGNAZIONE DEI LAVORI	unità di misura	DIMENSIONI				Quantità	IMPORTI	
			par.ug.	lung.	larg.	H/peso		unitario	TOTALE
	R I P O R T O								1'597'064,95
1006 I.E.05.a	CORPO ILLUMINANTE INCASSO CONTR. 1X11 W LED. Fornitura tr ... istero per dare l'opera completa a perfetta regola d'arte. CORPO ILLUMINANTE INCASSO CONTR. 1X11 W LED. Fornitura trasporto e posa in opera di apparecchio illuminante da incasso, di diametro 150 mm, con sorgente LED da 1100 lumen, potenza ... le prove di funzionamento e collaudo e ogni altro onere e magistero per dare l'opera completa a perfetta regola d'arte. 20,00						20,00		
	SOMMANO...	cadauno					20,00	106,50	2'130,00
1007 I.E.06.a	CORPO ILLUMINANTE INCASSO CONTROSOFFITTO 1X22W LED. Forni ... istero per dare l'opera completa a perfetta regola d'arte. CORPO ILLUMINANTE INCASSO CONTROSOFFITTO 1X22W LED. Fornitura trasporto e posa in opera di apparecchio illuminante da incasso, di diametro 200 mm, con sorgente LED da 2100 lumen, p ... le prove di funzionamento e collaudo e ogni altro onere e magistero per dare l'opera completa a perfetta regola d'arte. 35,00						35,00		
	SOMMANO...	cadauno					35,00	109,10	3'818,50
1008 I.E.07 (035113)	ASPIRATORE CENTRIFUGO ASSIALE PER WC ASPIRATORE CENTRIFUGO ASSIALE PER WC. Fornitura e posa in opera di aspiratore centrifugo installato a parete, motore con boccole autolubrificante, alimentazione elettrica 230 V-1-5 ... mento elettrico: portata 85 mc/h, prevalenza 0,55 mm H2o, potenza elettrica assorbita 45 W, livello di rumorosità 40 dB 22,00						22,00		
	SOMMANO...	cadauno					22,00	197,71	4'349,62
	A40 - PALAZZO REBURDONE (SpCat 15)								
1009 14.01.02.002	Derivazione per punto luce semplice, interrotto o ... la minuteria ed ogni altro onere. con cavo di tipo H07Z1-K Derivazione per punto luce semplice, interrotto o commutato, a parete o soffitto, realizzata con linea in tubazione a vista a partire dalla cassetta di derivazione del loca ... soffitto, gli accessori per le giunzioni a cassetta, la minuteria ed ogni altro onere. con cavo di tipo H07Z1-K 21,00						21,00		
	SOMMANO...	cad					21,00	38,60	810,60
1010 14.01.08.013	Punto di collegamento di apparecchiatura elettrica monofa ... onere. monofase, conduttori tipo H07Z1-K di sezione 1,5mm² Punto di collegamento di apparecchiatura elettrica monofase, trifase o trifase con neutro, realizzata con linea in tubazione sottotraccia a partire dalla cassetta di derivazione ... ssori per le giunzioni a cassetta, la minuteria ed ogni altro onere. monofase, conduttori tipo H07Z1-K di sezione 1,5mm² 1,00						1,00		
	A R I P O R T A R E						1,00		1'608'173,67

COMMITTENTE:

Num.Ord. TARIFFA	DESIGNAZIONE DEI LAVORI	unità di misura	DIMENSIONI				Quantità	IMPORTI	
			par.ug.	lung.	larg.	H/peso		unitario	TOTALE
	R I P O R T O						1,00		1'608'173,67
1011 14.01.08.015	SOMMANO... Punto di collegamento di apparecchiatura elettrica monofa ... o onere. monofase, conduttori tipo H07Z1-K di sezione 4mm² Punto di collegamento di apparecchiatura elettrica monofase, trifase o trifase con neutro, realizzata con linea in tubazione sottotraccia a partire dalla cassetta di derivaz ... cessori per le giunzioni a cassetta, la minuteria ed ogni altro onere. monofase, conduttori tipo H07Z1-K di sezione 4mm² 3,00	cad					1,00	43,90	43,90
1012 14.02.01.002	SOMMANO... Realizzazione di derivazione per punto Forza Motrice, mon ... a al luogo di deposito. con cavo tipo H07Z1-K fino a 4 mm² Realizzazione di derivazione per punto Forza Motrice, monofase, realizzata con linea in tubazione sottotraccia a partire dalla cassetta di derivazione del locale (questa escl ... malta cementizia, e l'avvicinamento del materiale di risulta al luogo di deposito. con cavo tipo H07Z1-K fino a 4 mm² 7,00	cad					3,00		
1012 14.02.01.002	SOMMANO... Realizzazione di derivazione per punto Forza Motrice, mon ... a al luogo di deposito. con cavo tipo H07Z1-K fino a 4 mm² Realizzazione di derivazione per punto Forza Motrice, monofase, realizzata con linea in tubazione sottotraccia a partire dalla cassetta di derivazione del locale (questa escl ... malta cementizia, e l'avvicinamento del materiale di risulta al luogo di deposito. con cavo tipo H07Z1-K fino a 4 mm² 7,00	cad					3,00	50,70	152,10
1013 14.02.03.002	SOMMANO... Fornitura in opera entro scatole predisposte di cui alle ... cavo principale presa 2P+t 10/16A – Universale - 2 moduli Fornitura in opera entro scatole predisposte di cui alle voci 14.2.1 e 14.2.2 di apparecchi per il prelievo di energia, standard Italiano (terra centrale) o universale (terra cent ... tuato con cavo FS17 o H07Z1-K di sezione uguale a quella del cavo principale presa 2P+t 10/16A – Universale - 2 moduli 7,00	cad					7,00		
1013 14.02.03.002	SOMMANO... Fornitura in opera entro scatole predisposte di cui alle ... cavo principale presa 2P+t 10/16A – Universale - 2 moduli Fornitura in opera entro scatole predisposte di cui alle voci 14.2.1 e 14.2.2 di apparecchi per il prelievo di energia, standard Italiano (terra centrale) o universale (terra cent ... tuato con cavo FS17 o H07Z1-K di sezione uguale a quella del cavo principale presa 2P+t 10/16A – Universale - 2 moduli 7,00	cad					7,00	48,50	339,50
1014 14.03.11.003	SOMMANO... Fornitura e posa in opera di tubi protettivi pieghevoli i ... inita a perfetta regola d'arte. tubazione pieghevole D32mm Fornitura e posa in opera di tubi protettivi pieghevoli in P.V.C., resistenza alla compressione 750 N, del tipo FK 15 autoestinguenti, posti incassati, compresa apertura tracce, f ... cementizia, e ogni altro onere e magistero per dare l'opera finita a perfetta regola d'arte. tubazione pieghevole D32mm 80,00	cad					7,00		
1014 14.03.11.003	SOMMANO... Fornitura e posa in opera di tubi protettivi pieghevoli i ... inita a perfetta regola d'arte. tubazione pieghevole D32mm Fornitura e posa in opera di tubi protettivi pieghevoli in P.V.C., resistenza alla compressione 750 N, del tipo FK 15 autoestinguenti, posti incassati, compresa apertura tracce, f ... cementizia, e ogni altro onere e magistero per dare l'opera finita a perfetta regola d'arte. tubazione pieghevole D32mm 80,00	cad					7,00	15,10	105,70
1015 14.03.14.002	SOMMANO... Fornitura e posa in opera di scatola di derivazione da es ... per la posa in opera. cassetta da parete fino a 100x100x50 Fornitura e posa in opera di scatola di derivazione da esterno in PVC con coperchio basso, grado di protezione minimo IP 55, compreso l'esecuzione dei fori, dei raccordi per le tubazioni ed ogni ulteriore accessorio per la posa in opera. cassetta da parete fino a 100x100x50 8,00	m					80,00		
1015 14.03.14.002	SOMMANO... Fornitura e posa in opera di scatola di derivazione da es ... per la posa in opera. cassetta da parete fino a 100x100x50 Fornitura e posa in opera di scatola di derivazione da esterno in PVC con coperchio basso, grado di protezione minimo IP 55, compreso l'esecuzione dei fori, dei raccordi per le tubazioni ed ogni ulteriore accessorio per la posa in opera. cassetta da parete fino a 100x100x50 8,00	m					80,00	5,23	418,40
1015 14.03.14.002	SOMMANO... Fornitura e posa in opera di scatola di derivazione da es ... per la posa in opera. cassetta da parete fino a 100x100x50 Fornitura e posa in opera di scatola di derivazione da esterno in PVC con coperchio basso, grado di protezione minimo IP 55, compreso l'esecuzione dei fori, dei raccordi per le tubazioni ed ogni ulteriore accessorio per la posa in opera. cassetta da parete fino a 100x100x50 8,00	cad					8,00		
1015 14.03.14.002	SOMMANO... Fornitura e posa in opera di scatola di derivazione da es ... per la posa in opera. cassetta da parete fino a 100x100x50 Fornitura e posa in opera di scatola di derivazione da esterno in PVC con coperchio basso, grado di protezione minimo IP 55, compreso l'esecuzione dei fori, dei raccordi per le tubazioni ed ogni ulteriore accessorio per la posa in opera. cassetta da parete fino a 100x100x50 8,00	cad					8,00	7,64	61,12
	A R I P O R T A R E								1'609'294,39

COMMITTENTE:

Num.Ord. TARIFFA	DESIGNAZIONE DEI LAVORI	unità di misura	DIMENSIONI				Quantità	IMPORTI	
			par.ug.	lung.	larg.	H/peso		unitario	TOTALE
R I P O R T O									1'609'294,39
1016 14.03.17.004	Fornitura e collocazione entro tubi, posati entro canali, ... ogni altro onere e magistero. cavo FG16(o)R16 sez. 1x6mm² Fornitura e collocazione entro tubi, posati entro canali, o staffati a vista, di conduttori elettrici in rame con isolante in HEPR in qualità G16 e guaina termoplastica di colore g ... ni e connessioni necessarie (capicorda, morsetti, ecc.), ed ogni altro onere e magistero. cavo FG16(o)R16 sez. 1x6mm ² 20,00					20,00			
	SOMMANO...	m				20,00		3,16	63,20
1017 14.03.17.005	Fornitura e collocazione entro tubi, posati entro canali, ... ogni altro onere e magistero. cavo FG16(o)R16 sez. 1x10mm² Fornitura e collocazione entro tubi, posati entro canali, o staffati a vista, di conduttori elettrici in rame con isolante in HEPR in qualità G16 e guaina termoplastica di colore g ... i e connessioni necessarie (capicorda, morsetti, ecc.), ed ogni altro onere e magistero. cavo FG16(o)R16 sez. 1x10mm ² 20,00					20,00			
	SOMMANO...	m				20,00		4,08	81,60
1018 14.03.18.015	Fornitura e collocazione entro tubi, posati entro canali, ... ogni altro onere e magistero. cavo FG16(o)M16 sez. 2x6mm² Fornitura e collocazione entro tubi, posati entro canali, o staffati a vista, di conduttori elettrici in rame con isolante in HEPR in qualità G16 e guaina termoplastica di colore v ... ni e connessioni necessarie (capicorda, morsetti, ecc.), ed ogni altro onere e magistero. cavo FG16(o)M16 sez. 2x6mm ² 40,00					40,00			
	SOMMANO...	m				40,00		6,28	251,20
1019 14.03.18.016	Fornitura e collocazione entro tubi, posati entro canali, ... ogni altro onere e magistero. cavo FG16(o)M16 sez. 2x10mm² Fornitura e collocazione entro tubi, posati entro canali, o staffati a vista, di conduttori elettrici in rame con isolante in HEPR in qualità G16 e guaina termoplastica di colore v ... i e connessioni necessarie (capicorda, morsetti, ecc.), ed ogni altro onere e magistero. cavo FG16(o)M16 sez. 2x10mm ² 40,00					40,00			
	SOMMANO...	m				40,00		9,97	398,80
1020 14.04.05.009	Fornitura e posa in opera all'interno di quadro elettrico ... valori superiori]. Icn=6 kA curva C - 1P+N - da 10 a 32 A Fornitura e posa in opera all'interno di quadro elettrico (compensato a parte) di interruttore magnetotermico di tipo modulare per guida DIN per circuiti di tensione nominale non ... rruzione secondo la Norma EN60898 fino a 10KA e EN60947-2 per valori superiori]. Icn=6 kA curva C - 1P+N - da 10 a 32 A 2,00					2,00			
	SOMMANO...	cad				2,00		37,40	74,80
1021 14.04.06.003	Fornitura e posa in opera di blocco differenziale da acc ... ti elettrici. blocco diff. 2P In <= 25A cl.AC - 300/500 mA								
A R I P O R T A R E									1'610'163,99

COMMITTENTE:

Num.Ord. TARIFFA	DESIGNAZIONE DEI LAVORI	unità di misura	DIMENSIONI				Quantità	IMPORTI	
			par.ug.	lung.	larg.	H/peso		unitario	TOTALE
	R I P O R T O								1'610'163,99
1022 14.04.06.005	Fornitura e posa in opera di blocco differenziale da accoppiare ad interruttore magnetotermico modulare di cui alla voce 14.4.5. Sono compresi gli eventuali contatti ausiliari ... distanza compreso ogni accessorio per la posa ed i collegamenti elettrici. blocco diff. 2P In <= 25A cl.AC - 300/500 mA 1,00 SOMMANO...	cad					1,00		
							1,00	44,00	44,00
1023 14.08.11.005	Fornitura e posa in opera di blocco differenziale da acc ... ti elettrici. blocco diff. 2P In >= 32A cl.AC - 300/500 mA Fornitura e posa in opera di blocco differenziale da accoppiare ad interruttore magnetotermico modulare di cui alla voce 14.4.5. Sono compresi gli eventuali contatti ausiliari ... distanza compreso ogni accessorio per la posa ed i collegamenti elettrici. blocco diff. 2P In >= 32A cl.AC - 300/500 mA 1,00 SOMMANO...	cad					1,00		
							1,00	49,30	49,30
1024 14.08.11.005	Fornitura e posa in opera di apparecchio per illu ... lusso Luminoso equivalente FL.11W - aut. 1h - Autodiagnosi Fornitura e posa in opera di apparecchio per illuminazione di emergenza autoalimentato con sorgente luminosa a LED costituito da corpo in policarbonato e ottica sim ... icativa per il confronto con apparecchi a tubo fluorescente) flusso Luminoso equivalente FL.11W - aut. 1h - Autodiagnosi 7,00 SOMMANO...	cad					7,00		
							7,00	162,00	1'134,00
1024 I.E.01.a	CENTRALINO C.02. Fornitura, trasporto e posa in opera di ... o norme e regolamenti vigenti ed a perfetta regola d'arte. CENTRALINO C.02. Fornitura, trasporto e posa in opera di centralino da incasso in materiale termoplastico, 12 moduli DIN (centralino WC tipo 2), conforme alla normativa IEC 60670-2 ... ogni altro onere o accessorio per dare l'opera eseguita secondo norme e regolamenti vigenti ed a perfetta regola d'arte. 1,00 SOMMANO...	cadauno					1,00		
							1,00	385,90	385,90
1025 I.E.01.b	CENTRALINO C.03. Fornitura, trasporto e posa in opera di ... o norme e regolamenti vigenti ed a perfetta regola d'arte. CENTRALINO C.03. Fornitura, trasporto e posa in opera di centralino da incasso in materiale termoplastico, 8 moduli DIN (centralino WC tipo 3), conforme alla normativa IEC 60670-24 ... ogni altro onere o accessorio per dare l'opera eseguita secondo norme e regolamenti vigenti ed a perfetta regola d'arte. 1,00 SOMMANO...	cadauno					1,00		
							1,00	287,00	287,00
1026 I.E.02	RIVELATORE PRESENZA ACCENSIONE LUCI RIVELATORE PRESENZA ACCENSIONE LUCI. Punto di comando per punto luce con rivelatore di movimento, realizzato con linea in tubazione sottotraccia a partire dalla cassetta di derivaz ... malta								
	A R I P O R T A R E								1'612'064,19

COMMITTENTE:

Num.Ord. TARIFFA	DESIGNAZIONE DEI LAVORI	unità di misura	DIMENSIONI				Quantità	IMPORTI	
			par.ug.	lung.	larg.	H/peso		unitario	TOTALE
	R I P O R T O								1'612'064,19
1027 I.E.03	<p>cementizia, la morsetteria, i collegamenti elettrici, la minuteria ed ogni altro onere. Conduttori sezione 2,5 mm² 2,00</p> <p style="text-align: right;">SOMMANO...</p> <p>IMPIANTO CHIAMATA SOCCORSO DA WC IMPIANTO CHIAMATA SOCCORSO DA WC. Formazione di punto di segnalazione manuale d'emergenza con pulsante a tirante, ronzatore, lampada spia e pulsante di tacitazione, con linea sotto ... tacitazione nonchè l'onere di eventuali scale e ponteggi, il tutto eseguito a perfetta regola d'arte, secondo norme CEI. 1,00</p> <p style="text-align: right;">SOMMANO...</p>	cadauno					2,00		
							2,00	81,60	163,20
1028 I.E.04	<p>PUNTO ALIMENTAZIONE SCALDACQUA CON INT. 0/1 PUNTO ALIMENTAZIONE SCALDACQUA CON INT. 0/1. Realizzazione di punto comando scaldacqua elettrico tramite interruttore 0/1, con linea sottotraccia in tubazione in PVC flessibile ed ... ruttore 0/1, falsi polo e quant'altro occorre per dare l'opera funzionante a perfetta regola d'arte, secondo norme CEI. 2,00</p> <p style="text-align: right;">SOMMANO...</p>	cadauno					1,00		
							1,00	106,00	106,00
1029 I.E.05.a	<p>CORPO ILLUMINANTE INCASSO CONTR. 1X11 W LED. Fornitura tr ... istero per dare l'opera completa a perfetta regola d'arte. CORPO ILLUMINANTE INCASSO CONTR. 1X11 W LED. Fornitura trasporto e posa in opera di apparecchio illuminante da incasso, di diametro 150 mm, con sorgente LED da 1100 lumen, potenza ... le prove di funzionamento e collaudo e ogni altro onere e magistero per dare l'opera completa a perfetta regola d'arte. 10,00</p> <p style="text-align: right;">SOMMANO...</p>	cadauno					2,00		
							2,00	82,00	164,00
1030 I.E.06.a	<p>CORPO ILLUMINANTE INCASSO CONTROSOFFITTO 1X22W LED. Forni ... istero per dare l'opera completa a perfetta regola d'arte. CORPO ILLUMINANTE INCASSO CONTROSOFFITTO 1X22W LED. Fornitura trasporto e posa in opera di apparecchio illuminante da incasso, di diametro 200 mm, con sorgente LED da 2100 lumen, p ... le prove di funzionamento e collaudo e ogni altro onere e magistero per dare l'opera completa a perfetta regola d'arte. 5,00</p> <p style="text-align: right;">SOMMANO...</p>	cadauno					10,00		
							10,00	106,50	1'065,00
1031 I.E.07 (035113)	<p>ASPIRATORE CENTRIFUGO ASSIALE PER WC ASPIRATORE CENTRIFUGO ASSIALE PER WC. Fornitura e posa in opera di aspiratore centrifugo installato a parete, motore con boccole autolubrificante, alimentazione elettrica 230 V-1-5 ... mento elettrico: portata 85 mc/h, prevalenza 0,55 mm H₂o, potenza elettrica assorbita 45 W, livello di rumorosità 40 dB 1,00</p> <p style="text-align: right;">SOMMANO...</p>	cadauno					5,00		
							5,00	109,10	545,50
	A R I P O R T A R E						1,00		1'614'107,89

COMMITTENTE:

Num.Ord. TARIFFA	DESIGNAZIONE DEI LAVORI	unità di misura	DIMENSIONI				Quantità	IMPORTI	
			par.ug.	lung.	larg.	H/peso		unitario	TOTALE
	R I P O R T O						1,00		1'614'107,89
	SOMMANO...	cadauno					1,00	197,71	197,71
1032 21.01.04	<p style="text-align: center;">A8 - EX MONASTERO DEI BENEDETTINI (SpCat 5)</p> <p>Demolizione di tramezzi in laterizio, forati di cemento o ... a sul cassone di raccolta, escluso il trasporto a rifiuto. Demolizione di tramezzi in laterizio, forati di cemento o gesso dello spessore non superiore a 15 cm. compresi gli eventuali rivestimenti e intonaci con l'onere del carico del materiale di risulta sul cassone di raccolta, escluso il trasporto a rifiuto.</p> <p>PIANO INTERRATO BLOCCO 1 *[3,10+1,20]*10,000*3,000 BLOCCO 2 *[2,20+1,85+3,71+1,65]*10,000*3,000 BLOCCO 3 *[2,16+1,84+3,79+1,84+3,79+1,84+2,41]*10,000 PIANO TERRA BLOCCO 1 *2,00*3,20*10,000*3,000 4,00*1,16*10,000*3,000 1,90*10,000*3,000 BLOCCO 2 *1,45*10,000*3,000 BLOCCO 3 *2,00*1,90*10,000*3,000 BLOCCO 4 *[1,70+0,65+1,42]*10,000*3,000 BLOCCO 4 SOPPALCO *[1,70+0,65+1,42]*10,000*3,000 BLOCCO 5 SOPPALCO *4,00*1,38*10,000*3,000 5,94*10,000*3,000 3,00*1,20*10,000*3,000 4,13*10,000*3,000 1,80*10,000*3,000 PIANO PRIMO BLOCCO 1 *4,00*2,00*10,000*3,000 [1,07+1,00+1,40]*10,000*3,000 PIANO SECONDO BLOCCO 1 *2,00*3,20*10,000*3,000 3,00*2,90*10,000*3,000 BLOCCO 2 *[3,06+1,88+1,88+0,96+1,55+1,88]*10,000*3,000 BLOCCO 3 *[1,30+1,30]*10,000*3,000</p>								
	SOMMANO...	m ² x cm					3'201,00	0,99	3'168,99
1033 21.01.06	<p>Demolizione di pavimenti e rivestimenti interni od e ... a sul cassone di raccolta, escluso il trasporto a rifiuto. Demolizione di pavimenti e rivestimenti interni od esterni quali piastrelle, mattoni in graniglia di marmo, e simili, compresi la demolizione e la rimozione dell'eve ... di cm 2, nonché l'onere per il carico del materiale di risulta sul cassone di raccolta, escluso il trasporto a rifiuto.</p> <p>PIANO INTERRATO BLOCCO 1 Pavimento *10,00 Rivestimento *14,00*1,800 BLOCCO 2 Pavimento *19,50 Rivestimento *21,00*1,800 BLOCCO 3 Pavimento *25,00 Rivestimento *21,00*1,800</p>								
	A R I P O R T A R E						155,30		1'617'474,59

Num.Ord. TARIFFA	DESIGNAZIONE DEI LAVORI	unità di misura	DIMENSIONI				Quantità	IMPORTI	
			par.ug.	lung.	larg.	H/peso		unitario	TOTALE
	R I P O R T O						155,30		1'617'474,59
	PIANO TERRA								
	BLOCCO 1								
	Pavimento *50,00						50,00		
	Rivestimnto *29,00*1,800		29,00				1,800	52,20	
	BLOCCO 2								
	Pavimento *11,00						11,00		
	Rivestimnto *16,00*1,800		16,00				1,800	28,80	
	BLOCCO 3								
	Pavimento *10,00						10,00		
	Rivestimento *16,00*1,800		16,00				1,800	28,80	
	BLOCCO 4								
	Pavimento *8,00						8,00		
	Rivestimento *13,00*1,800		13,00				1,800	23,40	
	BLOCCO 4 SOPPALCO								
	Pavimento *8,00						8,00		
	Rivestimento *13,00*1,800		13,00				1,800	23,40	
	BLOCCO 5 SOPPALCO								
	Pavimento *[23,00+23]		46,00				46,00		
	Rivestimento *[20+20]*1,800		40,00				1,800	72,00	
	PIANO PRIMO								
	BLOCCO 1								
	Pavimento *20,00						20,00		
	Rivestimento *18,00*1,800		18,00				1,800	32,40	
	PIANO SECONDO								
	BLOCCO 1								
	Pavimento *26,00						26,00		
	Rivestimento *21,00*1,800		21,00				1,800	37,80	
	BLOCCO 2								
	Pavimento *23,00						23,00		
	Rivestimento *20,00*1,800		20,00				1,800	36,00	
	BLOCCO 3								
	Pavimento *7,00						7,00		
	Rivestimento *12,00*1,800		12,00				1,800	21,60	
	SOMMANO...	m ²					720,70	10,84	7'812,39
1034 21.01.09	Demolizione di massetti di malta, calcestruzzi magri, gre ... sone di raccolta, escluso il trasporto a rifiuto. m² x cm Demolizione di massetti di malta, calcestruzzi magri, gretonati e simili, di qualsiasi spessore, compreso il carico del materiale di risulta sul cassone di raccolta, escluso il trasporto a rifiuto. m ² x cm								
	PIANO INTERRATO								
	BLOCCO 1								
	Pavimento *10,00*5,000		10,00				5,000	50,00	
	BLOCCO 2								
	Pavimento *19,50*5,000		19,50				5,000	97,50	
	BLOCCO 3								
	Pavimento *25,00*5,000		25,00				5,000	125,00	
	PIANO TERRA								
	BLOCCO 1								
	Pavimento *50,00*5,000		50,00				5,000	250,00	
	BLOCCO 2								
	Pavimento *11,00*5,000		11,00				5,000	55,00	
	BLOCCO 3								
	Pavimento *10,00*5,000		10,00				5,000	50,00	
	BLOCCO 4								
	Pavimento *8,00*5,000		8,00				5,000	40,00	
	BLOCCO 4 SOPPALCO								
	Pavimento *8,00*5,000		8,00				5,000	40,00	
	BLOCCO 5 SOPPALCO								
	Pavimento *[23,00+23]*5,000		46,00				5,000	230,00	
	PIANO PRIMO								
	BLOCCO 1								
	Pavimento *20,00*5,000		20,00				5,000	100,00	
	PIANO SECONDO								
	BLOCCO 1								
	Pavimento *26,00*5,000		26,00				5,000	130,00	
	BLOCCO 2								
	Pavimento *23,00*5,000		23,00				5,000	115,00	
	BLOCCO 3								
	A R I P O R T A R E						1'282,50		1'625'286,98

Num.Ord. TARIFFA	DESIGNAZIONE DEI LAVORI	unità di misura	DIMENSIONI				Quantità	IMPORTI	
			par.ug.	lung.	larg.	H/peso		unitario	TOTALE
	R I P O R T O						1'282,50		1'625'286,98
	Pavimento *7,00*5,000		7,00			5,000	35,00		
	SOMMANO...						1'317,50	1,99	2'621,83
1035 21.01.17	Rimozione di controsoffitto di qualsiasi natura e forma, ... a sul cassone di raccolta, escluso il trasporto a rifiuto. Rimozione di controsoffitto di qualsiasi natura e forma, esclusa la eventuale orditura di sostegno, compreso il carico del materiale di risulta sul cassone di raccolta, escluso il trasporto a rifiuto. PIANO INTERRATO BLOCCO 1 Pavimento *10,00 BLOCCO 2 Pavimento *19,50 BLOCCO 3 Pavimento *25,00 PIANO TERRA BLOCCO 1 Pavimento *50,00 BLOCCO 2 Pavimento *11,00 BLOCCO 3 Pavimento *10,00 BLOCCO 4 Pavimento *8,00 BLOCCO 4 SOPPALCO Pavimento *8,00 BLOCCO 5 SOPPALCO Pavimento *[23,00+23] PIANO PRIMO BLOCCO 1 Pavimento *20,00 PIANO SECONDO BLOCCO 1 Pavimento *26,00 BLOCCO 2 Pavimento *23,00 BLOCCO 3 Pavimento *7,00								
	SOMMANO...	m ²	46,00				263,50	4,74	1'248,99
1036 21.01.23	Rimozione di tubazioni di scarico, acqua, gas, pluviali e ... rto a rifiuto e le eventuali opere di ripristino connesse. Rimozione di tubazioni di scarico, acqua, gas, pluviali e grondaie di qualsiasi diametro e tipo, compresi il carico del materiale di risulta sul cassone di raccolta, escluso il trasporto a rifiuto e le eventuali opere di ripristino connesse. si stima *400,00						400,00		
	SOMMANO...	m					400,00	4,27	1'708,00
1037 21.01.24	Rimozione di apparecchi igienico – sanitari e di ... ifuto e le eventuali opere di ripristino connesse. Rimozione di apparecchi igienico – sanitari e di riscaldamento compreso il carico del materiale di risulta sul cassone di raccolta, esclusi il trasporto a rifiuto e le eventuali opere di ripristino connesse. Cantinato *19,00 Terra *50,00 Primo *6,00 Secondo *20,00						19,00 50,00 6,00 20,00		
	SOMMANO...	cad					95,00	22,35	2'123,25
	A R I P O R T A R E								1'632'989,05

COMMITTENTE:

Num.Ord. TARIFFA	DESIGNAZIONE DEI LAVORI	unità di misura	DIMENSIONI				Quantità	IMPORTI	
			par.ug.	lung.	larg.	H/peso		unitario	TOTALE
	R I P O R T O								1'632'989,05
1038 21.01.25	Trasporto alle pubbliche discariche del comune in cui si ... ssona, esclusi gli oneri di conferimento a discarica. Trasporto alle pubbliche discariche del comune in cui si eseguono i lavori o nella discarica del comprensorio di cui fa parte il comune medesimo o su aree autorizzate al conf ... i autocarri a cassone scarrabile, compreso il nolo del cassone, esclusi gli oneri di conferimento a discarica. 30,00						30,00		
	SOMMANO...	m ³					30,00	32,26	967,80
1039 21.01.11	Rimozione di intonaco interno od esterno eseguito con ... sone di raccolta, escluso il trasporto a rifiuto. m² x cm Rimozione di intonaco interno od esterno eseguito con qualsiasi mezzo, compreso l'onere del carico del materiale di risulta sul cassone di raccolta, escluso il trasporto a rifiuto. m ² x cm Quantità di cui alla voce rivestimento *0,30*254,00* 3,000		0,30	254,00		3,000	228,60		
	SOMMANO...						228,60	3,94	900,68
1040 ED.06	Rimozione di tutta l'impiantistica presente nei locali og ... e, il trasporto e il conferimento a discarica autorizzata. Rimozione di tutta l'impiantistica presente nei locali oggetto dei lavori. E precisamente, rimozione di tutto l'impianto di climatizzazione esistente di qualsiasi tipo, split, fan ... non necessarie su indicazione della D.L., il carico su cassone, il trasporto e il conferimento a discarica autorizzata. 1,00						1,00		
	SOMMANO...	a corpo					1,00	469,30	469,30
1041 21.01.16	Rimozione di infissi interni od esterni di ogni specie, i ... rto a rifiuto ed eventuali opere di ripristino connesse. Rimozione di infissi interni od esterni di ogni specie, inclusi mostre, succieli, telai, ecc., compresi il carico del materiale di risulta sul cassone di raccolta, esclusi il trasporto a rifiuto ed eventuali opere di ripristino connesse. 2,00*1,000*2,200		2,00		1,000	2,200	4,40		
	SOMMANO...	m ²					4,40	15,78	69,43
1042 09.01.02	Intonaco civile per interni dello spessore complessivo di ... istero per dare il lavoro finito a perfetta regola d'arte. Intonaco civile per interni dello spessore complessivo di 2,5 cm, costituito da malta premiscelata cementizia per intonaci a base di inerti calcarei selezionati (diametro massimo ... mpreso l'onere per spigoli e angoli, ed ogni altro onere e magistero per dare il lavoro finito a perfetta regola d'arte. Quantità di cui alla voce rivestimento *0,30*254,00		0,30	254,00			76,20		
	SOMMANO...	m ²					76,20	20,40	1'554,48
1043 09.01.05	Strato di finitura per interni su superfici già intonacat ... istero per dare il lavoro finito a perfetta regola d'arte. Strato di finitura per interni su superfici già intonacate								
	A R I P O R T A R E								1'636'950,74

COMMITTENTE:

Num.Ord. TARIFFA	DESIGNAZIONE DEI LAVORI	unità di misura	DIMENSIONI				Quantità	IMPORTI	
			par.ug.	lung.	larg.	H/peso		unitario	TOTALE
	R I P O R T O								1'636'950,74
1044 15.04.01.001	<p>con tonachina premiscelata a base di calce idrata ed inerti selezionati (diametro massimo dell'inerte 0,1 mm), dato in o ... preso l'onere per spigoli e angoli, ed ogni altro onere e magistero per dare il lavoro finito a perfetta regola d'arte. 254,00*0,600</p> <p style="text-align: right;">SOMMANO...</p> <p>Fornitura e collocazione di punto acqua per impianto ... a punto d'acqua. con tubazione in rame coibentata Ø 14 mm Fornitura e collocazione di punto acqua per impianto idrico per interni con distribuzione a collettore del tipo a passatore, comprensivo di valvola di sezion ... netto passatore in ottone cromato da 3/4". Per costo unitario a punto d'acqua. con tubazione in rame coibentata Ø 14 mm</p> <p>PIANO CANTINATO *25,00 TERRA *57,00 PRIMO *7,00 SECONDO *20,00</p> <p style="text-align: right;">SOMMANO...</p>	m ²	254,00			0,600	152,40 152,40	16,77	2'555,75
1045 15.04.03.001	<p>Fornitura e collocazione di punto di scarico e ve ... norma UNI EN 12056-1/5. per punto di scarico acque bianche Fornitura e collocazione di punto di scarico e ventilazione per impianto idrico realizzato dal punto di allaccio del sanitario e fino all'innesto nella colonna di scarico ... a perfetta regola d'arte, nei diametri minimi indicati dalla norma UNI EN 12056-1/5. per punto di scarico acque bianche</p> <p>13,00 28,00 4,00 8,00</p> <p style="text-align: right;">SOMMANO...</p>	cad					25,00 57,00 7,00 20,00 109,00	109,31	11'914,79
1046 15.04.03.002	<p>Fornitura e collocazione di punto di scarico e ve ... la norma UNI EN 12056-1/5. per punto di scarico acque nere Fornitura e collocazione di punto di scarico e ventilazione per impianto idrico realizzato dal punto di allaccio del sanitario e fino all'innesto nella colonna di scarico ... te a perfetta regola d'arte, nei diametri minimi indicati dalla norma UNI EN 12056-1/5. per punto di scarico acque nere</p> <p>[25-13] [49-28] 3,00 12,00</p> <p style="text-align: right;">SOMMANO...</p>	cad					13,00 28,00 4,00 8,00 53,00	116,95	6'198,35
1047 15.04.04	<p>Fornitura e collocazione di punto di scarico e ve ... la norma UNI EN 12056-1/5. per punto di scarico acque nere Fornitura e collocazione di punto di scarico e ventilazione per impianto idrico realizzato dal punto di allaccio del sanitario e fino all'innesto nella colonna di scarico ... te a perfetta regola d'arte, nei diametri minimi indicati dalla norma UNI EN 12056-1/5. per punto di scarico acque nere</p> <p>[25-13] [49-28] 3,00 12,00</p> <p style="text-align: right;">SOMMANO...</p>	cad	12,00 21,00				12,00 21,00 3,00 12,00 48,00	207,90	9'979,20
1047 15.04.04	<p>Fornitura e collocazione di rubinetto di arresto in ottone cromato da 1/2" compreso ogni onere e magistero. Fornitura e collocazione di rubinetto di arresto in ottone cromato da 1/2" compreso ogni onere e magistero. 86,00</p>						86,00		
	A R I P O R T A R E						86,00		1'667'598,83

Num.Ord. TARIFFA	DESIGNAZIONE DEI LAVORI	unità di misura	DIMENSIONI				Quantità	IMPORTI	
			par.ug.	lung.	larg.	H/peso		unitario	TOTALE
	R I P O R T O						86,00		1'667'598,83
1048 05.01.10.001	SOMMANO... Massetto di sottofondo per pavimentazioni in ... erfetta regola d'arte. collocato all'interno degli edifici Massetto di sottofondo per pavimentazioni in conglomerato cementizio per strutture non armate o debolmente armate, in ambiente secco classe d'esposizione X0 (U ... tura nonché ogni onere e magistero per dare l'opera finita a perfetta regola d'arte. collocato all'interno degli edifici 263,50	cad					86,00	23,80	2'046,80
1049 12.03.04	SOMMANO... Fornitura e posa in opera di controsoffitto in ca ... tro necessario per dare il lavoro finito a regola d'arte. Fornitura e posa in opera di controsoffitto in cartongesso dello spessore di 10 mm, compresa la struttura in profili d'acciaio zincato dello spessore minimo di 6/10 di mm, ... garze a nastro e successiva rasatura degli stessi; e quanto altro necessario per dare il lavoro finito a regola d'arte. Vedi pavimento *263,50	m ²					263,50		
1050 ED.01	SOMMANO... PAVIMENTO. Fornitura e posa in opera di Piastrelle in gre ... spessore 10, colore tabacco, serie resina, o equivalente. PAVIMENTO. Fornitura e posa in opera di Piastrelle in gres porcellanato, antimacchia e ingelive, in prima scelta colorate in massa, pienamente vetrificate, come da norme UNI EN ISO ... asalgrande Padana con superficie Naturale R9 formato 60 x 120, spessore 10, colore tabacco, serie resina, o equivalente. 263,50	m ²					263,50	17,92	4'721,92
1051 ED.02	SOMMANO... RIVESTIMENTO. Fornitura e posa in opera di Piastrelle in ... sore 10, colore blu o brunello serie earth, o equivalente. RIVESTIMENTO. Fornitura e posa in opera di Piastrelle in gres porcellanato, antimacchia e ingelive, in prima scelta colorate in massa, pienamente vetrificate, come da norme UNI EN ... ande Padana con superficie Naturale R10 formato 60 x 120, spessore 10, colore blu o brunello serie earth, o equivalente. PIANO INTERRATO BLOCCO 1 Rivestimento *14,00*2,400 BLOCCO 2 Rivestimento *21,00*2,400 BLOCCO 3 Rivestimento *21,00*2,400 PIANO TERRA BLOCCO 1 Rivestimnto *29,00*2,400 BLOCCO 2 Rivestimnto *16,00*2,400 BLOCCO 3 Rivestimento *16,00*2,400 BLOCCO 4 Rivestimento *13,00*2,400 BLOCCO 4 SOPPALCO Rivestimento *13,00*2,400	mq					263,50	34,00	8'959,00
	SOMMANO...						263,50	50,40	13'280,40
	A R I P O R T A R E						343,20		1'696'606,95

COMMITTENTE:

Num.Ord. TARIFFA	DESIGNAZIONE DEI LAVORI	unità di misura	DIMENSIONI				Quantità	IMPORTI	
			par.ug.	lung.	larg.	H/peso		unitario	TOTALE
	R I P O R T O						343,20		1'696'606,95
	BLOCCO 5 SOPPALCO Rivestimento *[20+20]*2,400		40,00			2,400	96,00		
	PIANO PRIMO								
	BLOCCO 1 Rivestimento *18,00*2,400		18,00			2,400	43,20		
	PIANO SECONDO								
	BLOCCO 1 Rivestimento *21,00*2,400		21,00			2,400	50,40		
	BLOCCO 2 Rivestimento *20,00*2,400		20,00			2,400	48,00		
	BLOCCO 3 Rivestimento *12,00*2,400		12,00			2,400	28,80		
	SOMMANO...	mq					609,60	53,10	32'369,76
1052 ED.03	PARETI HPL 12mm. Fornitura e posa in opera di parete in l ... pavimento con viti a scomparsa non visibili dall'esterno. PARETI HPL 12mm. Fornitura e posa in opera di parete in laminato autoportante ad lata pressione (HPL) HPL sp.12mm (colore a scelta su nostra cartella colori), costituito da strati ... da terra di 60mm con piedino in alluminio regolabile fissato a pavimento con viti a scomparsa non visibili dall'esterno. PIANO CANTINATO *[1,35+1,90+1,30]*2,100 [3,56+1,43]*2,100 [0,95+1,35]*2,100 2,00*1,35*2,100 2,00*2,20*2,100 PIANO TERRA *2,00*3,20*2,100 1,45*2,100 [2,00+1,35+1,90]*2,100 [1,67+1,41]*2,100 [1,67+1,41]*2,100 7,00*1,35*2,100 [4,60+4,15]*2,100 PIANO PRIMO *2,00*1,15*2,100 2,20*2,100 PIANO SECONDO *3,00*1,25*2,100 [2,75+1,85]*2,100 [2,00+1,90+1,25+1,35]*2,100 2,00*1,30*2,100								
	SOMMANO...	mq					167,41	116,00	19'419,56
1053 ED.03.a	PARETI HPL 100mm. Fornitura e posa in opera di parete a s ... ellulosiche impregnate con resine fenoliche termoindurenti PARETI HPL 100mm. Fornitura e posa in opera di parete a sistema modulare realizzata con struttura portante in ferro verniciato in cataforesi per il passaggio impianto elettrico, sc ... ta su nostra cartella colori), costituito da strati di fibre cellulosiche impregnate con resine fenoliche termoindurenti CANTINATO *2,00*3,70*2,700 1,80*2,700 TERRA *[3,20+2,00+2,45]*2,700 2,00*2,700 2,00*2,700 PRIMO *3,00*1,80*2,700 SECONDO *4,00*2,700 [2,00+2,00+4,00]*2,700								
	SOMMANO...	mq					103,28	217,20	22'432,42
1054 ED.03.b	PORTA. Fornitura e posa in opera di porta per interni ad ... o con segnalatore libero/occupato e maniglione orizzontale PORTA. Fornitura e posa in opera di porta per interni								
	A R I P O R T A R E								1'770'828,69

Num.Ord. TARIFFA	DESIGNAZIONE DEI LAVORI	unità di misura	DIMENSIONI				Quantità	IMPORTI	
			par.ug.	lung.	larg.	H/peso		unitario	TOTALE
	R I P O R T O								1'770'828,69
1055 23.06.09	ad un'anta battente con imbotte telescopico in alluminio ossidato argento a spigoli arrotondati con superfici lisce e prive di ... ve/chiave. la porta wc disabili è completa di HCS con nottolino con segnalatore libero/occupato e maniglione orizzontale 25,00*0,90*2,100 SOMMANO...	mq	25,00	0,90		2,100	47,25		
							47,25	275,70	13'026,82
	Fornitura e posa in opera di pittura per interni, ... orre per dare il lavoro compiuto a perfetta regola d'arte. Fornitura e posa in opera di pittura per interni, additivata con speciale cariche ad effetto termo riflettente per la riduzione dei fenomeni di condensa superficie ... elle superfici con idoneo fondo isolante e quanto altro occorre per dare il lavoro compiuto a perfetta regola d'arte. Altre superfici non coperte con rivestimento *100,00						100,00		
	SOMMANO...	m ²					100,00	9,05	905,00
1056 IS.01	Fornitura e posa in opera di modulo sanitario per wc sosp ... atura - materassino fonodisaccoppiante - piedi di supporto Fornitura e posa in opera di modulo sanitario per wc sospeso per allacciamento allo scarico a parete 25 cm, compreso di cassetta. Autoportante, regolabile in altezza per 2 cm, volu ... c sospesi a 18 cm - materiale di fissaggio per parete in muratura - materassino fonodisaccoppiante - piedi di supporto 28,00						28,00		
	SOMMANO...	cadauno					28,00	570,90	15'985,20
1057 IS.01.a	Fornitura e posa in opera di modulo sanitario per wc sospeso per cassetta da incasso combifix Fornitura e posa in opera di modulo sanitario per wc sospeso per cassetta da incasso combifix 28,00						28,00		
	SOMMANO...	cadauno					28,00	207,70	5'815,60
1058 IS.02	Fornitura e posa in opera di orinatoio sospeso compreso k ... trezzi, tappo per piletta cromato,accessori per montaggio. Fornitura e posa in opera di orinatoio sospeso compreso kit di montaggio grezzo con placca cieca. Orinatoio in ceramica smalatat bianco lucido, piletta sostituibile dall'alto senza dover smontare l'orinatoio e regolabile in altezza senza attrezzi, tappo per piletta cromato,accessori per montaggio. 5,00						5,00		
	SOMMANO...	cadauno					5,00	495,40	2'477,00
1059 IS.03	Fornitura e posa in opera di lavabo cm 120mm profondità 4 ... o in ottone cromato universale con regolazione 130/300 mm. Fornitura e posa in opera di lavabo cm 120mm profondità 480mm altezza 170mm doppio foro per rubinetteria.in ceramica smalata bianco compreso di staffe per il fissaggio a muro. con ... popieno. Predisposizione per due miscelatori. Sifone di scarico in ottone cromato universale con regolazione 130/300 mm. 10,00						10,00		
	A R I P O R T A R E						10,00		1'809'038,31

COMMITTENTE:

Num.Ord. TARIFFA	DESIGNAZIONE DEI LAVORI	unità di misura	DIMENSIONI				Quantità	IMPORTI	
			par.ug.	lung.	larg.	H/peso		unitario	TOTALE
	R I P O R T O						10,00		1'809'038,31
1060 IS.04	Lavabo da 60 Fornitura e posa in opera di lavabo cm 60mm profondità 480mm altezza 170mm doppio foro per rubinetteria.in ceramica smalata bianco compreso di staffe per il fissaggio a muro. con f ... popieno. Predisposizione per due miscelatori. Sifone di scarico in ottone cromato universale con regolazione 130/300 mm. 23,00	cadauno					10,00	245,20	2'452,00
	SOMMANO...						23,00		
1061 IS.08	Fornitura e posa in opera medinate idoneo silicone a parete di specchio piano tagliato a misura: chiaro, spessore 3 mm Fornitura e posa in opera medinate idoneo silicone a parete di specchio piano tagliato a misura: chiaro, spessore 3 mm 10,00*1,20*0,600 23,00*0,60*0,600	cadauno					10,00 23,00	150,30	3'456,90
	SOMMANO...						7,20 8,28		
1062 IS.10	Fornitura e posa in opera di distributore di sapone liqui ... co munito di sistema di sicurezza con chiusura a serratura Fornitura e posa in opera di distributore di sapone liquido verticale da parete realizzato in acciaio inox AISI 304, funzionamento con pulsante a pressione e con finitura lucida o ... stra di controllo esaurimento sapone e coperchio per il rabbocco munito di sistema di sicurezza con chiusura a serratura 33,00	mq					15,48	44,20	684,22
1063 IS.07	Fornitura e posa in opera di asciugamani elettrico ad aria ... le da 650 a 750 W. Grado di protezione elettrica Classe 1. Fornitura e posa in opera di asciugamani elettrico ad aria compatto con azionamento a fotocellula. Coperchio in acciaio inox AISI 304. Dotato di sensore automatico di temperatura ch ... rcizio 220/240V. Frequenza di rete 50/60 Hz. assorbimento totale da 650 a 750 W. Grado di protezione elettrica Classe 1. 35,00	cad					33,00		
	SOMMANO...						33,00	85,30	2'814,90
1064 IS.05	Fornitura e posa in opera di vaso sospeso in ceramica sma ... are colati poliestere, compreso di accessori per montaggio Fornitura e posa in opera di vaso sospeso in ceramica smaltata bianco lucido. dimensioni larghezza 350 profondità 540 altezza 340. Con sistema RIMFREE completo di sedile con chiusura ammortizzata in legno truciolare colati poliestere, compreso di accessori per montaggio 48,00	cad					35,00		
	SOMMANO...						35,00	245,70	8'599,50
1065 IS.09	Fornitura e posa in opera di portascopino wc realizzato i ... di apposita piastra metallica per ancoraggio alla parete.	cadauno					48,00		
	SOMMANO...						48,00	254,00	12'192,00
	A R I P O R T A R E								1'839'237,83

Num.Ord. TARIFFA	DESIGNAZIONE DEI LAVORI	unità di misura	DIMENSIONI				Quantità	IMPORTI	
			par.ug.	lung.	larg.	H/peso		unitario	TOTALE
	R I P O R T O								1'839'237,83
	Fornitura e posa in opera di portascopino wc realizzato in acciaio inox AISI 304 con finitura lucida o satinata; completo di scopino in materiale plastico con manico in acciaio. Dotato di apposita piastra metallica per ancoraggio alla parete. 48,00						48,00		
	SOMMANO...	cadauno					48,00	62,80	3'014,40
1066 IS.06	Miscelatore elettronico per lavabo con comando ad infraro ... ello tipo Grohe 36315000 Eurosmart Cosmo E, o equivalente. Miscelatore elettronico per lavabo con comando ad infrarossi e limitatore di temperatura regolabile , sensore IR bi-direzionale per impostazione e controllo dei parametri di funzi ... marchio CE I gruppo di insonorizzazione secondo DIN 4109. Modello tipo Grohe 36315000 Eurosmart Cosmo E, o equivalente. [20+23]						43,00		
	SOMMANO...	cadauno	43,00				43,00	329,90	14'185,70
1067 15.01.01	Fornitura e collocazione di buttatoio in fire-clay delle ... e l'opera completa e funzionante a perfetta regola d'arte. Fornitura e collocazione di buttatoio in fire-clay delle dimensioni di 40x40 cm, poggiato su muratura di mattoni, completo di tappo e catenella, apparecchiatura di erogazione cost ... ntilazione, già predisposti, e quanto altro occorrente per dare l'opera completa e funzionante a perfetta regola d'arte. 5,00						5,00		
	SOMMANO...	cad					5,00	217,22	1'086,10
1068 14.01.02.002	Derivazione per punto luce semplice, interrotto o ... la minuteria ed ogni altro onere. con cavo di tipo H07Z1-K Derivazione per punto luce semplice, interrotto o commutato, a parete o soffitto, realizzata con linea in tubazione a vista a partire dalla cassetta di derivazione del loca ... soffitto, gli accessori per le giunzioni a cassetta, la minuteria ed ogni altro onere. con cavo di tipo H07Z1-K 136,00						136,00		
	SOMMANO...	cad					136,00	38,60	5'249,60
1069 14.01.03.004	Fornitura e posa in opera di punto di comando pe ... mando interrotto o pulsante per dimmer e cavi tipo H07Z1-K Fornitura e posa in opera di punto di comando per punto luce semplice, interrotto, deviato, a pulsante realizzata con linea in tubazione sottotraccia a partir ... cassetta, la minuteria ed ogni altro onere. con un singolo comando interrotto o pulsante per dimmer e cavi tipo H07Z1-K 1,00						1,00		
	SOMMANO...	cad					1,00	45,40	45,40
1070 14.01.08.013	Punto di collegamento di apparecchiatura elettrica monofa ... onere. monofase, conduttori tipo H07Z1-K di sezione 1,5mm² Punto di collegamento di apparecchiatura elettrica monofase, trifase o trifase con neutro, realizzata con linea in tubazione sottotraccia a partire dalla cassetta di derivazione ... ssori per le giunzioni a cassetta, la								
	A R I P O R T A R E								1'862'819,03

Num.Ord. TARIFFA	DESIGNAZIONE DEI LAVORI	unità di misura	DIMENSIONI				Quantità	IMPORTI	
			par.ug.	lung.	larg.	H/peso		unitario	TOTALE
	R I P O R T O								1'862'819,03
1071 14.01.08.015	minuteria ed ogni altro onere. monofase, conduttori tipo H07Z1-K di sezione 1,5mm ² 20,00 SOMMANO...	cad					20,00		
							20,00	43,90	878,00
1072 14.02.01.002	Punto di collegamento di apparecchiatura elettrica monofa ... o onere. monofase, conduttori tipo H07Z1-K di sezione 4mm² Punto di collegamento di apparecchiatura elettrica monofase, trifase o trifase con neutro, realizzata con linea in tubazione sottotraccia a partire dalla cassetta di derivaz ... cessori per le giunzioni a cassetta, la minuteria ed ogni altro onere. monofase, conduttori tipo H07Z1-K di sezione 4mm ² 35,00 SOMMANO...	cad					35,00		
							35,00	50,70	1'774,50
1073 14.02.03.002	Realizzazione di derivazione per punto Forza Motrice, mon ... a al luogo di deposito. con cavo tipo H07Z1-K fino a 4 mm² Realizzazione di derivazione per punto Forza Motrice, monofase, realizzata con linea in tubazione sottotraccia a partire dalla cassetta di derivazione del locale (questa escl ... malta cementizia, e l'avvicinamento del materiale di risulta al luogo di deposito. con cavo tipo H07Z1-K fino a 4 mm ² 60,00 SOMMANO...	cad					60,00		
							60,00	48,50	2'910,00
1074 14.03.11.003	Fornitura in opera entro scatole predisposte di cui alle ... cavo principale presa 2P+t 10/16A – Universale - 2 moduli Fornitura in opera entro scatole predisposte di cui alle voci 14.2.1 e 14.2.2 di apparecchi per il prelievo di energia, standard Italiano (terra centrale) o universale (terra cent ... tuato con cavo FS17 o H07Z1-K di sezione uguale a quella del cavo principale presa 2P+t 10/16A – Universale - 2 moduli 60,00 SOMMANO...	cad					60,00		
							60,00	15,10	906,00
1075 14.03.11.004	Fornitura e posa in opera di tubi protettivi pieghevoli i ... inita a perfetta regola d'arte. tubazione pieghevole D32mm Fornitura e posa in opera di tubi protettivi pieghevoli in P.V.C., resistenza alla compressione 750 N, del tipo FK 15 autoestinguenti, posti incassati, compresa apertura tracce, f ... cementizia, e ogni altro onere e magistero per dare l'opera finita a perfetta regola d'arte. tubazione pieghevole D32mm 120,00 SOMMANO...	m					120,00		
							120,00	5,23	627,60
1075 14.03.11.004	Fornitura e posa in opera di tubi protettivi pieghevoli i ... inita a perfetta regola d'arte. tubazione pieghevole D40mm Fornitura e posa in opera di tubi protettivi pieghevoli in P.V.C., resistenza alla compressione 750 N, del tipo FK 15 autoestinguenti, posti incassati, compresa apertura tracce, f ... cementizia, e ogni altro onere e magistero per dare l'opera finita a perfetta regola d'arte. tubazione pieghevole D40mm 150,00						150,00		
							150,00		
	A R I P O R T A R E						150,00		1'869'915,13

COMMITTENTE:

Num.Ord. TARIFFA	DESIGNAZIONE DEI LAVORI	unità di misura	DIMENSIONI				Quantità	IMPORTI	
			par.ug.	lung.	larg.	H/peso		unitario	TOTALE
	R I P O R T O						150,00		1'869'915,13
1076 14.03.14.002	Fornitura e posa in opera di scatola di derivazione da es ... per la posa in opera. cassetta da parete fino a 100x100x50 Fornitura e posa in opera di scatola di derivazione da esterno in PVC con coperchio basso, grado di protezione minimo IP 55, compreso l'esecuzione dei fori, dei raccordi per le tubazioni ed ogni ulteriore accessorio per la posa in opera. cassetta da parete fino a 100x100x50 56,00	m					150,00	5,67	850,50
	SOMMANO...	cad					56,00		
1077 14.03.17.004	Fornitura e collocazione entro tubi, posati entro canali, ... ogni altro onere e magistero. cavo FG16(o)R16 sez. 1x6mm² Fornitura e collocazione entro tubi, posati entro canali, o staffati a vista, di conduttori elettrici in rame con isolante in HEPR in qualità G16 e guaina termoplastica di colore g ... ni e connessioni necessarie (capicorda, morsetti, ecc.), ed ogni altro onere e magistero. cavo FG16(o)R16 sez. 1x6mm² 100,00	cad					56,00	7,64	427,84
	SOMMANO...	m					100,00		
1078 14.03.17.005	Fornitura e collocazione entro tubi, posati entro canali, ... ogni altro onere e magistero. cavo FG16(o)R16 sez. 1x10mm² Fornitura e collocazione entro tubi, posati entro canali, o staffati a vista, di conduttori elettrici in rame con isolante in HEPR in qualità G16 e guaina termoplastica di colore g ... i e connessioni necessarie (capicorda, morsetti, ecc.), ed ogni altro onere e magistero. cavo FG16(o)R16 sez. 1x10mm² 40,00	m					100,00	3,16	316,00
	SOMMANO...	m					40,00		
1079 14.03.18.015	Fornitura e collocazione entro tubi, posati entro canali, ... ogni altro onere e magistero. cavo FG16(o)M16 sez. 2x6mm² Fornitura e collocazione entro tubi, posati entro canali, o staffati a vista, di conduttori elettrici in rame con isolante in HEPR in qualità G16 e guaina termoplastica di colore v ... ni e connessioni necessarie (capicorda, morsetti, ecc.), ed ogni altro onere e magistero. cavo FG16(o)M16 sez. 2x6mm² 40,00	m					40,00	4,08	163,20
	SOMMANO...	m					40,00		
1080 14.03.18.016	Fornitura e collocazione entro tubi, posati entro canali, ... ogni altro onere e magistero. cavo FG16(o)M16 sez. 2x10mm² Fornitura e collocazione entro tubi, posati entro canali, o staffati a vista, di conduttori elettrici in rame con isolante in HEPR in qualità G16 e guaina termoplastica di colore v ... i e connessioni necessarie (capicorda, morsetti, ecc.), ed ogni altro onere e magistero. cavo FG16(o)M16 sez. 2x10mm² 80,00	m					40,00	6,28	251,20
	SOMMANO...	m					80,00		
	SOMMANO...	m					80,00	9,97	797,60
	A R I P O R T A R E								1'872'721,47

COMMITTENTE:

Num.Ord. TARIFFA	DESIGNAZIONE DEI LAVORI	unità di misura	DIMENSIONI				Quantità	IMPORTI	
			par.ug.	lung.	larg.	H/peso		unitario	TOTALE
	R I P O R T O								1'872'721,47
1081 14.03.18.036	Fornitura e collocazione entro tubi, posati entro canali, ... ogni altro onere e magistero. cavo FG16(o)M16 sez. 4x6mm² Fornitura e collocazione entro tubi, posati entro canali, o staffati a vista, di conduttori elettrici in rame con isolante in HEPR in qualità G16 e guaina termoplastica di colore v ... ni e connessioni necessarie (capicorda, morsetti, ecc.), ed ogni altro onere e magistero. cavo FG16(o)M16 sez. 4x6mm ² 150,00						150,00		
	SOMMANO...	m					150,00	9,86	1'479,00
1082 14.04.05.009	Fornitura e posa in opera all'interno di quadro elettrico ... valori superiori]. Icn=6 kA curva C - 1P+N - da 10 a 32 A Fornitura e posa in opera all'interno di quadro elettrico (compensato a parte) di interruttore magnetotermico di tipo modulare per guida DIN per circuiti di tensione nominale non ... rruzione secondo la Norma EN60898 fino a 10KA e EN60947-2 per valori superiori]. Icn=6 kA curva C - 1P+N - da 10 a 32 A 6,00						6,00		
	SOMMANO...	cad					6,00	37,40	224,40
1083 14.04.05.015	Fornitura e posa in opera all'interno di quadro elettrico ... r valori superiori]. Icn=6 kA curva C - 4P - da 10 a 32 A Fornitura e posa in opera all'interno di quadro elettrico (compensato a parte) di interruttore magnetotermico di tipo modulare per guida DIN per circuiti di tensione nominale non ... erruzione secondo la Norma EN60898 fino a 10KA e EN60947-2 per valori superiori]. Icn=6 kA curva C - 4P - da 10 a 32 A 8,00						8,00		
	SOMMANO...	cad					8,00	89,80	718,40
1084 14.04.06.003	Fornitura e posa in opera di blocco differenziale da acc ... ti elettrici. blocco diff. 2P In <= 25A cl.AC - 300/500 mA Fornitura e posa in opera di blocco differenziale da accoppiare ad interruttore magnetotermico modulare di cui alla voce 14.4.5. Sono compresi gli eventuali contatti ausiliari ... distanza compreso ogni accessorio per la posa ed i collegamenti elettrici. blocco diff. 2P In <= 25A cl.AC - 300/500 mA 2,00						2,00		
	SOMMANO...	cad					2,00	44,00	88,00
1085 14.04.06.005	Fornitura e posa in opera di blocco differenziale da acc ... ti elettrici. blocco diff. 2P In >= 32A cl.AC - 300/500 mA Fornitura e posa in opera di blocco differenziale da accoppiare ad interruttore magnetotermico modulare di cui alla voce 14.4.5. Sono compresi gli eventuali contatti ausiliari ... distanza compreso ogni accessorio per la posa ed i collegamenti elettrici. blocco diff. 2P In >= 32A cl.AC - 300/500 mA 4,00						4,00		
	SOMMANO...	cad					4,00	49,30	197,20
1086 14.04.06.017	Fornitura e posa in opera di blocco differenziale da acc ... ti elettrici. blocco diff. 4P In >= 32A cl.AC -								
	A R I P O R T A R E								1'875'428,47

COMMITTENTE:

Num.Ord. TARIFFA	DESIGNAZIONE DEI LAVORI	unità di misura	DIMENSIONI				Quantità	IMPORTI	
			par.ug.	lung.	larg.	H/peso		unitario	TOTALE
	R I P O R T O								1'875'428,47
	300/500 mA Fornitura e posa in opera di blocco differenziale da accoppiare ad interruttore magnetotermico modulare di cui alla voce 14.4.5. Sono compresi gli eventuali contatti ausiliari ... distanza compreso ogni accessorio per la posa ed i collegamenti elettrici. blocco diff. 4P In >= 32A cl.AC - 300/500 mA 8,00						8,00		
	SOMMANO...	cad					8,00	69,30	554,40
1087 14.08.11.005	Fornitura e posa in opera di apparecchio per illu ... lusso Luminoso equivalente FL.11W - aut. 1h - Autodiagnosi Fornitura e posa in opera di apparecchio per illuminazione di emergenza autoalimentato con sorgente luminosa a LED costituito da corpo in policarbonato e ottica sim ... icativa per il confronto con apparecchi a tubo fluorescente) flusso Luminoso equivalente FL.11W - aut. 1h - Autodiagnosi 39,00						39,00		
	SOMMANO...	cad					39,00	162,00	6'318,00
1088 I.E.01	CENTRALINO C.01. Fornitura, trasporto e posa in opera di ... o norme e regolamenti vigenti ed a perfetta regola d'arte. CENTRALINO C.01. Fornitura, trasporto e posa in opera di centralino da incasso in materiale termoplastico, 18 moduli DIN (centralino WC tipo 1), conforme alla normativa IEC 60670- ... ogni altro onere o accessorio per dare l'opera eseguita secondo norme e regolamenti vigenti ed a perfetta regola d'arte. 8,00						8,00		
	SOMMANO...	cadauno					8,00	592,60	4'740,80
1089 I.E.01.a	CENTRALINO C.02. Fornitura, trasporto e posa in opera di ... o norme e regolamenti vigenti ed a perfetta regola d'arte. CENTRALINO C.02. Fornitura, trasporto e posa in opera di centralino da incasso in materiale termoplastico, 12 moduli DIN (centralino WC tipo 2), conforme alla normativa IEC 60670-2 ... ogni altro onere o accessorio per dare l'opera eseguita secondo norme e regolamenti vigenti ed a perfetta regola d'arte. 4,00						4,00		
	SOMMANO...	cadauno					4,00	385,90	1'543,60
1090 I.E.01.b	CENTRALINO C.03. Fornitura, trasporto e posa in opera di ... o norme e regolamenti vigenti ed a perfetta regola d'arte. CENTRALINO C.03. Fornitura, trasporto e posa in opera di centralino da incasso in materiale termoplastico, 8 moduli DIN (centralino WC tipo 3), conforme alla normativa IEC 60670-24 ... ogni altro onere o accessorio per dare l'opera eseguita secondo norme e regolamenti vigenti ed a perfetta regola d'arte. 2,00						2,00		
	SOMMANO...	cadauno					2,00	287,00	574,00
1091 I.E.02	RIVELATORE PRESENZA ACCENSIONE LUCI RIVELATORE PRESENZA ACCENSIONE LUCI. Punto di comando per punto luce con rivelatore di movimento, realizzato con linea in tubazione								
	A R I P O R T A R E								1'889'159,27

COMMITTENTE:

Num.Ord. TARIFFA	DESIGNAZIONE DEI LAVORI	unità di misura	DIMENSIONI				Quantità	IMPORTI	
			par.ug.	lung.	larg.	H/peso		unitario	TOTALE
	R I P O R T O								1'889'159,27
	sottotraccia a partire dalla cassetta di derivaz ... malta cementizia, la morsetteria, i collegamenti elettrici, la minuteria ed ogni altro onere. Conduttori sezione 2,5 mm ² 37,00						37,00		
	SOMMANO...	cadauno					37,00	81,60	3'019,20
1092 I.E.03	IMPIANTO CHIAMATA SOCCORSO DA WC IMPIANTO CHIAMATA SOCCORSO DA WC. Formazione di punto di segnalazione manuale d'emergenza con pulsante a tirante, ronzatore, lampada spia e pulsante di tacitazione, con linea sotto ... tacitazione nonchè l'onere di eventuali scale e ponteggi, il tutto eseguito a perfetta regola d'arte, secondo norme CEI. 9,00						9,00		
	SOMMANO...	cadauno					9,00	106,00	954,00
1093 I.E.04	PUNTO ALIMENTAZIONE SCALDACQUA CON INT. 0/1 PUNTO ALIMENTAZIONE SCALDACQUA CON INT. 0/1. Realizzazione di punto comando scaldacqua elettrico tramite interruttore 0/1, con linea sottotraccia in tubazione in PVC flessibile ed ... ruttore 0/1, falsi polo e quant'altro occorre per dare l'opera funzionante a perfetta regola d'arte, secondo norme CEI. 15,00						15,00		
	SOMMANO...	cadauno					15,00	82,00	1'230,00
1094 I.E.05.a	CORPO ILLUMINANTE INCASSO CONTR. 1X11 W LED. Fornitura tr ... istero per dare l'opera completa a perfetta regola d'arte. CORPO ILLUMINANTE INCASSO CONTR. 1X11 W LED. Fornitura trasporto e posa in opera di apparecchio illuminante da incasso, di diametro 150 mm, con sorgente LED da 1100 lumen, potenza ... le prove di funzionamento e collaudo e ogni altro onere e magistero per dare l'opera completa a perfetta regola d'arte. 67,00						67,00		
	SOMMANO...	cadauno					67,00	106,50	7'135,50
1095 I.E.06.a	CORPO ILLUMINANTE INCASSO CONTROSOFFITTO 1X22W LED. Forni ... istero per dare l'opera completa a perfetta regola d'arte. CORPO ILLUMINANTE INCASSO CONTROSOFFITTO 1X22W LED. Fornitura trasporto e posa in opera di apparecchio illuminante da incasso, di diametro 200 mm, con sorgente LED da 2100 lumen, p ... le prove di funzionamento e collaudo e ogni altro onere e magistero per dare l'opera completa a perfetta regola d'arte. 32,00						32,00		
	SOMMANO...	cadauno					32,00	109,10	3'491,20
1096 I.E.07 (035113)	ASPIRATORE CENTRIFUGO ASSIALE PER WC ASPIRATORE CENTRIFUGO ASSIALE PER WC. Fornitura e posa in opera di aspiratore centrifugo installato a parete, motore con boccole autolubrificante, alimentazione elettrica 230 V-1-5 ... mento elettrico: portata 85 mc/h, prevalenza 0,55 mm H2o, potenza elettrica assorbita 45 W, livello di rumorosità 40 dB								
	A R I P O R T A R E								1'904'989,17

COMMITTENTE:

Num.Ord. TARIFFA	DESIGNAZIONE DEI LAVORI	unità di misura	DIMENSIONI				Quantità	IMPORTI	
			par.ug.	lung.	larg.	H/peso		unitario	TOTALE
	R I P O R T O								1'904'989,17
	20,00					20,00			
	SOMMANO...	cadauno				20,00	197,71		3'954,20
	B1 - CITTADELLA UNIVERSITARIA - EDIFICIO 5 (SpCat 17)								
1097 14.01.02.002	Derivazione per punto luce semplice, interrotto o ... la minuteria ed ogni altro onere. con cavo di tipo H07Z1-K Derivazione per punto luce semplice, interrotto o commutato, a parete o soffitto, realizzata con linea in tubazione a vista a partire dalla cassetta di derivazione del loca ... soffitto, gli accessori per le giunzioni a cassetta, la minuteria ed ogni altro onere. con cavo di tipo H07Z1-K 50,00					50,00			
	SOMMANO...	cad				50,00	38,60		1'930,00
1098 14.01.03.004	Fornitura e posa in opera di punto di comando pe ... mando interrotto o pulsante per dimmer e cavi tipo H07Z1-K Fornitura e posa in opera di punto di comando per punto luce semplice, interrotto, deviato, a pulsante realizzata con linea in tubazione sottotraccia a partir ... cassetta, la minuteria ed ogni altro onere. con un singolo comando interrotto o pulsante per dimmer e cavi tipo H07Z1-K 2,00					2,00			
	SOMMANO...	cad				2,00	45,40		90,80
1099 14.01.08.013	Punto di collegamento di apparecchiatura elettrica monofa ... onere. monofase, conduttori tipo H07Z1-K di sezione 1,5mm² Punto di collegamento di apparecchiatura elettrica monofase, trifase o trifase con neutro, realizzata con linea in tubazione sottotraccia a partire dalla cassetta di derivazione ... ssori per le giunzioni a cassetta, la minuteria ed ogni altro onere. monofase, conduttori tipo H07Z1-K di sezione 1,5mm ² 1,00					1,00			
	SOMMANO...	cad				1,00	43,90		43,90
1100 14.01.08.015	Punto di collegamento di apparecchiatura elettrica monofa ... o onere. monofase, conduttori tipo H07Z1-K di sezione 4mm² Punto di collegamento di apparecchiatura elettrica monofase, trifase o trifase con neutro, realizzata con linea in tubazione sottotraccia a partire dalla cassetta di derivazione ... cessori per le giunzioni a cassetta, la minuteria ed ogni altro onere. monofase, conduttori tipo H07Z1-K di sezione 4mm ² 10,00					10,00			
	SOMMANO...	cad				10,00	50,70		507,00
1101 14.02.01.002	Realizzazione di derivazione per punto Forza Motrice, mon ... a al luogo di deposito. con cavo tipo H07Z1-K fino a 4 mm² Realizzazione di derivazione per punto Forza Motrice, monofase, realizzata con linea in tubazione sottotraccia a partire dalla cassetta di derivazione del locale (questa escl ... malta cementizia, e l'avvicinamento del materiale di risulta al luogo di deposito. con cavo								
	A R I P O R T A R E								1'911'515,07

COMMITTENTE:

Num.Ord. TARIFFA	DESIGNAZIONE DEI LAVORI	unità di misura	DIMENSIONI				Quantità	IMPORTI	
			par.ug.	lung.	larg.	H/peso		unitario	TOTALE
	R I P O R T O								1'911'515,07
1102 14.02.03.002	tipo H07Z1-K fino a 4 mm ² 17,00 SOMMANO...	cad					17,00		
	Fornitura in opera entro scatole predisposte di cui alle ... cavo principale presa 2P+t 10/16A – Universale - 2 moduli Fornitura in opera entro scatole predisposte di cui alle voci 14.2.1 e 14.2.2 di apparecchi per il prelievo di energia, standard Italiano (terra centrale) o universale (terra cent ... ttuato con cavo FS17 o H07Z1-K di sezione uguale a quella del cavo principale presa 2P+t 10/16A – Universale - 2 moduli 17,00 SOMMANO...	cad					17,00	48,50	824,50
1103 14.03.11.003	Fornitura e posa in opera di tubi protettivi pieghevoli i ... inita a perfetta regola d'arte. tubazione pieghevole D32mm Fornitura e posa in opera di tubi protettivi pieghevoli in P.V.C., resistenza alla compressione 750 N, del tipo FK 15 autoestinguenti, posti incassati, compresa apertura tracce, f ... cementizia, e ogni altro onere e magistero per dare l'opera finita a perfetta regola d'arte. tubazione pieghevole D32mm 80,00 SOMMANO...	m					80,00		
	Fornitura e posa in opera di tubi protettivi pieghevoli i ... inita a perfetta regola d'arte. tubazione pieghevole D40mm Fornitura e posa in opera di tubi protettivi pieghevoli in P.V.C., resistenza alla compressione 750 N, del tipo FK 15 autoestinguenti, posti incassati, compresa apertura tracce, f ... cementizia, e ogni altro onere e magistero per dare l'opera finita a perfetta regola d'arte. tubazione pieghevole D40mm 80,00 SOMMANO...	m					80,00	5,23	418,40
1104 14.03.11.004	Fornitura e posa in opera di tubi protettivi pieghevoli i ... inita a perfetta regola d'arte. tubazione pieghevole D40mm Fornitura e posa in opera di tubi protettivi pieghevoli in P.V.C., resistenza alla compressione 750 N, del tipo FK 15 autoestinguenti, posti incassati, compresa apertura tracce, f ... cementizia, e ogni altro onere e magistero per dare l'opera finita a perfetta regola d'arte. tubazione pieghevole D40mm 80,00 SOMMANO...	m					80,00	5,67	453,60
1105 14.03.14.002	Fornitura e posa in opera di scatola di derivazione da es ... per la posa in opera. cassetta da parete fino a 100x100x50 Fornitura e posa in opera di scatola di derivazione da esterno in PVC con coperchio basso, grado di protezione minimo IP 55, compreso l'esecuzione dei fori, dei raccordi per le tubazioni ed ogni ulteriore accessorio per la posa in opera. cassetta da parete fino a 100x100x50 16,00 SOMMANO...	cad					16,00		
	Fornitura e collocazione entro tubi, posati entro canali, ... ogni altro onere e magistero. cavo FG16(o)R16 sez. 1x6mm² Fornitura e collocazione entro tubi, posati entro canali, o staffati a vista, di conduttori elettrici in rame con isolante in HEPR in qualità G16 e guaina termoplastica di colore g ... ni e connessioni necessarie (capicorda, morsetti, ecc.), ed ogni altro onere e magistero. cavo FG16(o)R16 sez. 1x6mm ² 40,00 SOMMANO...	cad					16,00	7,64	122,24
1106 14.03.17.004	Fornitura e collocazione entro tubi, posati entro canali, ... ogni altro onere e magistero. cavo FG16(o)R16 sez. 1x6mm² Fornitura e collocazione entro tubi, posati entro canali, o staffati a vista, di conduttori elettrici in rame con isolante in HEPR in qualità G16 e guaina termoplastica di colore g ... ni e connessioni necessarie (capicorda, morsetti, ecc.), ed ogni altro onere e magistero. cavo FG16(o)R16 sez. 1x6mm ² 40,00 SOMMANO...	cad					40,00		
	A R I P O R T A R E						40,00		1'913'590,51

COMMITTENTE:

Num.Ord. TARIFFA	DESIGNAZIONE DEI LAVORI	unità di misura	DIMENSIONI				Quantità	IMPORTI	
			par.ug.	lung.	larg.	H/peso		unitario	TOTALE
	R I P O R T O						40,00		1'913'590,51
1107 14.03.17.005	SOMMANO... Fornitura e collocazione entro tubi, posati entro canali, ... ogni altro onere e magistero. cavo FG16(o)R16 sez. 1x10mm² Fornitura e collocazione entro tubi, posati entro canali, o staffati a vista, di conduttori elettrici in rame con isolante in HEPR in qualità G16 e guaina termoplastica di colore g ... i e connessioni necessarie (capicorda, morsetti, ecc.), ed ogni altro onere e magistero. cavo FG16(o)R16 sez. 1x10mm ² 40,00	m					40,00	3,16	126,40
1108 14.03.18.016	SOMMANO... Fornitura e collocazione entro tubi, posati entro canali, ... ogni altro onere e magistero. cavo FG16(o)M16 sez. 2x10mm² Fornitura e collocazione entro tubi, posati entro canali, o staffati a vista, di conduttori elettrici in rame con isolante in HEPR in qualità G16 e guaina termoplastica di colore v ... i e connessioni necessarie (capicorda, morsetti, ecc.), ed ogni altro onere e magistero. cavo FG16(o)M16 sez. 2x10mm ² 80,00	m					40,00	4,08	163,20
1109 14.03.18.036	SOMMANO... Fornitura e collocazione entro tubi, posati entro canali, ... ogni altro onere e magistero. cavo FG16(o)M16 sez. 4x6mm² Fornitura e collocazione entro tubi, posati entro canali, o staffati a vista, di conduttori elettrici in rame con isolante in HEPR in qualità G16 e guaina termoplastica di colore v ... ni e connessioni necessarie (capicorda, morsetti, ecc.), ed ogni altro onere e magistero. cavo FG16(o)M16 sez. 4x6mm ² 80,00	m					80,00	9,97	797,60
1110 14.04.05.009	SOMMANO... Fornitura e posa in opera all'interno di quadro elettrico ... valori superiori]. Icn=6 kA curva C - 1P+N - da 10 a 32 A Fornitura e posa in opera all'interno di quadro elettrico (compensato a parte) di interruttore magnetotermico di tipo modulare per guida DIN per circuiti di tensione nominale non ... rruzione secondo la Norma EN60898 fino a 10KA e EN60947-2 per valori superiori]. Icn=6 kA curva C - 1P+N - da 10 a 32 A 2,00	m					80,00	9,86	788,80
1111 14.04.05.015	SOMMANO... Fornitura e posa in opera all'interno di quadro elettrico ... r valori superiori]. Icn=6 kA curva C - 4P - da 10 a 32 A Fornitura e posa in opera all'interno di quadro elettrico (compensato a parte) di interruttore magnetotermico di tipo modulare per guida DIN per circuiti di tensione nominale non ... erruzione secondo la Norma EN60898 fino a 10KA e EN60947-2 per valori superiori]. Icn=6 kA curva C - 4P - da 10 a 32 A 2,00	cad					2,00	37,40	74,80
	SOMMANO...	cad					2,00	89,80	179,60
	A R I P O R T A R E								1'915'720,91

COMMITTENTE:

Num.Ord. TARIFFA	DESIGNAZIONE DEI LAVORI	unità di misura	DIMENSIONI				Quantità	IMPORTI	
			par.ug.	lung.	larg.	H/peso		unitario	TOTALE
	R I P O R T O								1'915'720,91
1112 14.04.06.005	Fornitura e posa in opera di blocco differenziale da acc ... ti elettrici. blocco diff. 2P In >= 32A cl.AC - 300/500 mA Fornitura e posa in opera di blocco differenziale da accoppiare ad interruttore magnetotermico modulare di cui alla voce 14.4.5. Sono compresi gli eventuali contatti ausiliari ... distanza compreso ogni accessorio per la posa ed i collegamenti elettrici. blocco diff. 2P In >= 32A cl.AC - 300/500 mA 2,00						2,00		
	SOMMANO...	cad					2,00	49,30	98,60
1113 14.04.06.017	Fornitura e posa in opera di blocco differenziale da acc ... ti elettrici. blocco diff. 4P In >= 32A cl.AC - 300/500 mA Fornitura e posa in opera di blocco differenziale da accoppiare ad interruttore magnetotermico modulare di cui alla voce 14.4.5. Sono compresi gli eventuali contatti ausiliari ... distanza compreso ogni accessorio per la posa ed i collegamenti elettrici. blocco diff. 4P In >= 32A cl.AC - 300/500 mA 2,00						2,00		
	SOMMANO...	cad					2,00	69,30	138,60
1114 14.08.11.005	Fornitura e posa in opera di apparecchio per illu ... lusso Luminoso equivalente FL.11W - aut. 1h - Autodiagnosi Fornitura e posa in opera di apparecchio per illuminazione di emergenza autoalimentato con sorgente luminosa a LED costituito da corpo in policarbonato e ottica sim ... icativa per il confronto con apparecchi a tubo fluorescente) flusso Luminoso equivalente FL.11W - aut. 1h - Autodiagnosi 10,00						10,00		
	SOMMANO...	cad					10,00	162,00	1'620,00
1115 I.E.01	CENTRALINO C.01. Fornitura, trasporto e posa in opera di ... o norme e regolamenti vigenti ed a perfetta regola d'arte. CENTRALINO C.01. Fornitura, trasporto e posa in opera di centralino da incasso in materiale termoplastico, 18 moduli DIN (centralino WC tipo 1), conforme alla normativa IEC 60670- ... ogni altro onere o accessorio per dare l'opera eseguita secondo norme e regolamenti vigenti ed a perfetta regola d'arte. 2,00						2,00		
	SOMMANO...	cadauno					2,00	592,60	1'185,20
1116 I.E.01.a	CENTRALINO C.02. Fornitura, trasporto e posa in opera di ... o norme e regolamenti vigenti ed a perfetta regola d'arte. CENTRALINO C.02. Fornitura, trasporto e posa in opera di centralino da incasso in materiale termoplastico, 12 moduli DIN (centralino WC tipo 2), conforme alla normativa IEC 60670-2 ... ogni altro onere o accessorio per dare l'opera eseguita secondo norme e regolamenti vigenti ed a perfetta regola d'arte. 2,00						2,00		
	SOMMANO...	cadauno					2,00	385,90	771,80
1117 I.E.02	RIVELATORE PRESENZA ACCENSIONE LUCI RIVELATORE PRESENZA ACCENSIONE LUCI.								
	A R I P O R T A R E								1'919'535,11

COMMITTENTE:

Num.Ord. TARIFFA	DESIGNAZIONE DEI LAVORI	unità di misura	DIMENSIONI				Quantità	IMPORTI	
			par.ug.	lung.	larg.	H/peso		unitario	TOTALE
	R I P O R T O								1'919'535,11
	Punto di comando per punto luce con rivelatore di movimento, realizzato con linea in tubazione sottotraccia a partire dalla cassetta di derivaz ... malta cementizia, la morsetteria, i collegamenti elettrici, la minuteria ed ogni altro onere. Conduttori sezione 2,5 mm ² 10,00						10,00		
	SOMMANO...	cadauno					10,00	81,60	816,00
1118 I.E.03	IMPIANTO CHIAMATA SOCCORSO DA WC IMPIANTO CHIAMATA SOCCORSO DA WC. Formazione di punto di segnalazione manuale d'emergenza con pulsante a tirante, ronzatore, lampada spia e pulsante di tacitazione, con linea sotto ... tacitazione nonchè l'onere di eventuali scale e ponteggi, il tutto eseguito a perfetta regola d'arte, secondo norme CEI. 2,00						2,00		
	SOMMANO...	cadauno					2,00	106,00	212,00
1119 I.E.04	PUNTO ALIMENTAZIONE SCALDACQUA CONT. 0/1 PUNTO ALIMENTAZIONE SCALDACQUA CON INT. 0/1. Realizzazione di punto comando scaldacqua elettrico tramite interruttore 0/1, con linea sottotraccia in tubazione in PVC flessibile ed ... ruttore 0/1, falsi polo e quant'altro occorre per dare l'opera funzionante a perfetta regola d'arte, secondo norme CEI. 4,00						4,00		
	SOMMANO...	cadauno					4,00	82,00	328,00
1120 I.E.05.a	CORPO ILLUMINANTE INCASSO CONTR. 1X11 W LED. Fornitura tr ... istero per dare l'opera completa a perfetta regola d'arte. CORPO ILLUMINANTE INCASSO CONTR. 1X11 W LED. Fornitura trasporto e posa in opera di apparecchio illuminante da incasso, di diametro 150 mm, con sorgente LED da 1100 lumen, potenza ... le prove di funzionamento e collaudo e ogni altro onere e magistero per dare l'opera completa a perfetta regola d'arte. 21,00						21,00		
	SOMMANO...	cadauno					21,00	106,50	2'236,50
1121 I.E.06.a	CORPO ILLUMINANTE INCASSO CONTROSOFFITTO 1X22W LED. Forni ... istero per dare l'opera completa a perfetta regola d'arte. CORPO ILLUMINANTE INCASSO CONTROSOFFITTO 1X22W LED. Fornitura trasporto e posa in opera di apparecchio illuminante da incasso, di diametro 200 mm, con sorgente LED da 2100 lumen, p ... le prove di funzionamento e collaudo e ogni altro onere e magistero per dare l'opera completa a perfetta regola d'arte. 18,00						18,00		
	SOMMANO...	cadauno					18,00	109,10	1'963,80
1122 I.E.07 (035113)	ASPIRATORE CENTRIFUGO ASSIALE PER WC ASPIRATORE CENTRIFUGO ASSIALE PER WC. Fornitura e posa in opera di aspiratore centrifugo installato a parete, motore con boccole autolubrificante, alimentazione elettrica 230 V-1-5 ... mento elettrico:								
	A R I P O R T A R E								1'925'091,41

COMMITTENTE:

Num.Ord. TARIFFA	DESIGNAZIONE DEI LAVORI	unità di misura	DIMENSIONI				Quantità	IMPORTI	
			par.ug.	lung.	larg.	H/peso		unitario	TOTALE
	R I P O R T O								1'925'091,41
	portata 85 mc/h, prevalenza 0,55 mm H ₂ O, potenza elettrica assorbita 45 W, livello di rumorosità 40 dB 1,00						1,00		
	SOMMANO...	cadauno					1,00	197,71	197,71
	B4 - CITTADELLA UNIVERSITARIA - EDIFICIO 10 (SpCat 19)								
1123 14.01.02.002	Derivazione per punto luce semplice, interrotto o ... la minuteria ed ogni altro onere. con cavo di tipo H07Z1-K Derivazione per punto luce semplice, interrotto o commutato, a parete o soffitto, realizzata con linea in tubazione a vista a partire dalla cassetta di derivazione del locale ... soffitto, gli accessori per le giunzioni a cassetta, la minuteria ed ogni altro onere. con cavo di tipo H07Z1-K 10,00						10,00		
	SOMMANO...	cad					10,00	38,60	386,00
1124 14.01.08.015	Punto di collegamento di apparecchiatura elettrica monofase ... o onere. monofase, conduttori tipo H07Z1-K di sezione 4mm² Punto di collegamento di apparecchiatura elettrica monofase, trifase o trifase con neutro, realizzata con linea in tubazione sottotraccia a partire dalla cassetta di derivazione ... cessori per le giunzioni a cassetta, la minuteria ed ogni altro onere. monofase, conduttori tipo H07Z1-K di sezione 4mm ² 3,00						3,00		
	SOMMANO...	cad					3,00	50,70	152,10
1125 14.02.01.002	Realizzazione di derivazione per punto Forza Motrice, mon ... a al luogo di deposito. con cavo tipo H07Z1-K fino a 4 mm² Realizzazione di derivazione per punto Forza Motrice, monofase, realizzata con linea in tubazione sottotraccia a partire dalla cassetta di derivazione del locale (questa escl ... malta cementizia, e l'avvicinamento del materiale di risulta al luogo di deposito. con cavo tipo H07Z1-K fino a 4 mm ² 5,00						5,00		
	SOMMANO...	cad					5,00	48,50	242,50
1126 14.02.03.002	Fornitura in opera entro scatole predisposte di cui alle ... cavo principale presa 2P+t 10/16A – Universale - 2 moduli Fornitura in opera entro scatole predisposte di cui alle voci 14.2.1 e 14.2.2 di apparecchi per il prelievo di energia, standard Italiano (terra centrale) o universale (terra cent ... tuato con cavo FS17 o H07Z1-K di sezione uguale a quella del cavo principale presa 2P+t 10/16A – Universale - 2 moduli 5,00						5,00		
	SOMMANO...	cad					5,00	15,10	75,50
1127 14.03.11.003	Fornitura e posa in opera di tubi protettivi pieghevoli in ... inita a perfetta regola d'arte. tubazione pieghevole D32mm Fornitura e posa in opera di tubi protettivi pieghevoli in P.V.C., resistenza alla compressione 750 N, del tipo FK 15 autoestinguenti, posti incassati, compresa								
	A R I P O R T A R E								1'926'145,22

COMMITTENTE:

Num.Ord. TARIFFA	DESIGNAZIONE DEI LAVORI	unità di misura	DIMENSIONI				Quantità	IMPORTI	
			par.ug.	lung.	larg.	H/peso		unitario	TOTALE
	R I P O R T O								1'926'145,22
1128 14.03.14.002	apertura tracce, f... cementizia, e ogni altro onere e magistero per dare l'opera finita a perfetta regola d'arte. tubazione pieghevole D32mm 80,00 SOMMANO...	m					80,00		
							80,00	5,23	418,40
1129 14.03.17.004	Fornitura e posa in opera di scatola di derivazione da es ... per la posa in opera. cassetta da parete fino a 100x100x50 Fornitura e posa in opera di scatola di derivazione da esterno in PVC con coperchio basso, grado di protezione minimo IP 55, compreso l'esecuzione dei fori, dei raccordi per le tubazioni ed ogni ulteriore accessorio per la posa in opera. cassetta da parete fino a 100x100x50 8,00 SOMMANO...	cad					8,00		
							8,00	7,64	61,12
1130 14.03.17.005	Fornitura e collocazione entro tubi, posati entro canali, ... ogni altro onere e magistero. cavo FG16(o)R16 sez. 1x6mm² Fornitura e collocazione entro tubi, posati entro canali, o staffati a vista, di conduttori elettrici in rame con isolante in HEPR in qualità G16 e guaina termoplastica di colore g... ni e connessioni necessarie (capicorda, morsetti, ecc.), ed ogni altro onere e magistero. cavo FG16(o)R16 sez. 1x6mm ² 20,00 SOMMANO...	m					20,00		
							20,00	3,16	63,20
1131 14.03.18.015	Fornitura e collocazione entro tubi, posati entro canali, ... ogni altro onere e magistero. cavo FG16(o)R16 sez. 1x10mm² Fornitura e collocazione entro tubi, posati entro canali, o staffati a vista, di conduttori elettrici in rame con isolante in HEPR in qualità G16 e guaina termoplastica di colore g... i e connessioni necessarie (capicorda, morsetti, ecc.), ed ogni altro onere e magistero. cavo FG16(o)R16 sez. 1x10mm ² 20,00 SOMMANO...	m					20,00		
							20,00	4,08	81,60
1132 14.03.18.016	Fornitura e collocazione entro tubi, posati entro canali, ... ogni altro onere e magistero. cavo FG16(o)M16 sez. 2x6mm² Fornitura e collocazione entro tubi, posati entro canali, o staffati a vista, di conduttori elettrici in rame con isolante in HEPR in qualità G16 e guaina termoplastica di colore v... ni e connessioni necessarie (capicorda, morsetti, ecc.), ed ogni altro onere e magistero. cavo FG16(o)M16 sez. 2x6mm ² 40,00 SOMMANO...	m					40,00		
							40,00	6,28	251,20
	A R I P O R T A R E								1'927'020,74

COMMITTENTE:

Num.Ord. TARIFFA	DESIGNAZIONE DEI LAVORI	unità di misura	DIMENSIONI				Quantità	IMPORTI	
			par.ug.	lung.	larg.	H/peso		unitario	TOTALE
	R I P O R T O								1'927'020,74
1133 14.04.05.009	40,00 SOMMANO...	m					40,00 40,00	9,97	398,80
	Fornitura e posa in opera all'interno di quadro elettrico ... valori superiori]. Icn=6 kA curva C - 1P+N - da 10 a 32 A Fornitura e posa in opera all'interno di quadro elettrico (compensato a parte) di interruttore magnetotermico di tipo modulare per guida DIN per circuiti di tensione nominale non ... rruzione secondo la Norma EN60898 fino a 10KA e EN60947-2 per valori superiori]. Icn=6 kA curva C - 1P+N - da 10 a 32 A 2,00						2,00		
	SOMMANO...	cad					2,00	37,40	74,80
1134 14.04.06.003	Fornitura e posa in opera di blocco differenziale da acc ... ti elettrici. blocco diff. 2P In <= 25A cl.AC - 300/500 mA Fornitura e posa in opera di blocco differenziale da accoppiare ad interruttore magnetotermico modulare di cui alla voce 14.4.5. Sono compresi gli eventuali contatti ausiliari ... distanza compreso ogni accessorio per la posa ed i collegamenti elettrici. blocco diff. 2P In <= 25A cl.AC - 300/500 mA 1,00						1,00		
	SOMMANO...	cad					1,00	44,00	44,00
1135 14.04.06.005	Fornitura e posa in opera di blocco differenziale da acc ... ti elettrici. blocco diff. 2P In >= 32A cl.AC - 300/500 mA Fornitura e posa in opera di blocco differenziale da accoppiare ad interruttore magnetotermico modulare di cui alla voce 14.4.5. Sono compresi gli eventuali contatti ausiliari ... distanza compreso ogni accessorio per la posa ed i collegamenti elettrici. blocco diff. 2P In >= 32A cl.AC - 300/500 mA 1,00						1,00		
	SOMMANO...	cad					1,00	49,30	49,30
1136 14.08.11.005	Fornitura e posa in opera di apparecchio per illu ... lusso Luminoso equivalente FL.11W - aut. 1h - Autodiagnosi Fornitura e posa in opera di apparecchio per illuminazione di emergenza autoalimentato con sorgente luminosa a LED costituito da corpo in policarbonato e ottica sim ... icativa per il confronto con apparecchi a tubo fluorescente) flusso Luminoso equivalente FL.11W - aut. 1h - Autodiagnosi 3,00						3,00		
	SOMMANO...	cad					3,00	162,00	486,00
1137 LE.01.a	CENTRALINO C.02. Fornitura, trasporto e posa in opera di ... o norme e regolamenti vigenti ed a perfetta regola d'arte. CENTRALINO C.02. Fornitura, trasporto e posa in opera di centralino da incasso in materiale termoplastico, 12 moduli DIN (centralino WC tipo 2), conforme alla normativa IEC 60670-2 ... ogni altro onere o accessorio per dare l'opera eseguita secondo norme e regolamenti vigenti ed a perfetta regola d'arte. 1,00						1,00		
	SOMMANO...	cadauno					1,00	385,90	385,90
	A R I P O R T A R E								1'928'459,54

COMMITTENTE:

Num.Ord. TARIFFA	DESIGNAZIONE DEI LAVORI	unità di misura	DIMENSIONI				Quantità	IMPORTI	
			par.ug.	lung.	larg.	H/peso		unitario	TOTALE
	R I P O R T O								1'928'459,54
1138 I.E.01.b	CENTRALINO C.03. Fornitura, trasporto e posa in opera di ... o norme e regolamenti vigenti ed a perfetta regola d'arte. CENTRALINO C.03. Fornitura, trasporto e posa in opera di centralino da incasso in materiale termoplastico, 8 moduli DIN (centralino WC tipo 3), conforme alla normativa IEC 60670-24 ... ogni altro onere o accessorio per dare l'opera eseguita secondo norme e regolamenti vigenti ed a perfetta regola d'arte. 1,00						1,00		
	SOMMANO...	cadauno					1,00	287,00	287,00
1139 I.E.02	RIVELATORE PRESENZA ACCENSIONE LUCI RIVELATORE PRESENZA ACCENSIONE LUCI. Punto di comando per punto luce con rivelatore di movimento, realizzato con linea in tubazione sottotraccia a partire dalla cassetta di derivaz ... malta cementizia, la morsetteria, i collegamenti elettrici, la minuteria ed ogni altro onere. Conduttori sezione 2,5 mm ² 3,00						3,00		
	SOMMANO...	cadauno					3,00	81,60	244,80
1140 I.E.03	IMPIANTO CHIAMATA SOCCORSO DA WC IMPIANTO CHIAMATA SOCCORSO DA WC. Formazione di punto di segnalazione manuale d'emergenza con pulsante a tirante, ronzatore, lampada spia e pulsante di tacitazione, con linea sotto ... tacitazione nonchè l'onere di eventuali scale e ponteggi, il tutto eseguito a perfetta regola d'arte, secondo norme CEI 1,00						1,00		
	SOMMANO...	cadauno					1,00	106,00	106,00
1141 I.E.04	PUNTO ALIMENTAZIONE SCALDACQUA CON INT. 0/1 PUNTO ALIMENTAZIONE SCALDACQUA CON INT. 0/1. Realizzazione di punto comando scaldacqua elettrico tramite interruttore 0/1, con linea sottotraccia in tubazione in PVC flessibile ed ... ruttore 0/1, falsi polo e quant'altro occorre per dare l'opera funzionante a perfetta regola d'arte, secondo norme CEI. 2,00						2,00		
	SOMMANO...	cadauno					2,00	82,00	164,00
1142 I.E.05.a	CORPO ILLUMINANTE INCASSO CONTR. 1X11 W LED. Fornitura tr ... istero per dare l'opera completa a perfetta regola d'arte. CORPO ILLUMINANTE INCASSO CONTR. 1X11 W LED. Fornitura trasporto e posa in opera di apparecchio illuminante da incasso, di diametro 150 mm, con sorgente LED da 1100 lumen, potenza ... le prove di funzionamento e collaudo e ogni altro onere e magistero per dare l'opera completa a perfetta regola d'arte. 3,00						3,00		
	SOMMANO...	cadauno					3,00	106,50	319,50
1143 I.E.06.a	CORPO ILLUMINANTE INCASSO CONTROSOFFITTO 1X22W LED. Forni ... istero								
	A R I P O R T A R E								1'929'580,84

COMMITTENTE:

Num.Ord. TARIFFA	DESIGNAZIONE DEI LAVORI	unità di misura	DIMENSIONI				Quantità	IMPORTI	
			par.ug.	lung.	larg.	H/peso		unitario	TOTALE
	R I P O R T O								1'929'580,84
	<p>per dare l'opera completa a perfetta regola d'arte. CORPO ILLUMINANTE INCASSO CONTROSOFFITTO 1X22W LED. Fornitura trasporto e posa in opera di apparecchio illuminante da incasso, di diametro 200 mm, con sorgente LED da 2100 lumen, p ... le prove di funzionamento e collaudo e ogni altro onere e magistero per dare l'opera completa a perfetta regola d'arte. 4,00</p> <p style="text-align: right;">SOMMANO...</p>	cadauno					4,00		
	A47 - EDIFICIO VIA OFELIA (SpCat 16)								
1144 21.01.04	<p>Demolizione di tramezzi in laterizio, forati di cemento o ... a sul cassone di raccolta, escluso il trasporto a rifiuto. Demolizione di tramezzi in laterizio, forati di cemento o gesso dello spessore non superiore a 15 cm. compresi gli eventuali rivestimenti e intonaci con l'onere del carico del materiale di risulta sul cassone di raccolta, escluso il trasporto a rifiuto. PIANO TERZO BLOCCO 1 *3,70*10,00*3,000 [2,60+1,30+1,30]*10,00*3,000 BLOCCO 2 *3,90*10,00*3,000 3,00*1,40*10,00*3,000 0,25*10,00*3,000</p> <p style="text-align: right;">SOMMANO...</p>	m ² x cm					111,00 156,00 117,00 126,00 7,50		
							517,50	0,99	512,33
1145 21.01.06	<p>Demolizione di pavimenti e rivestimenti interni od e ... a sul cassone di raccolta, escluso il trasporto a rifiuto. Demolizione di pavimenti e rivestimenti interni od esterni quali piastrelle, mattoni in graniglia di marmo, e simili, compresi la demolizione e la rimozione dell'ave ... di cm 2, nonché l'onere per il carico del materiale di risulta sul cassone di raccolta, escluso il trasporto a rifiuto. PIANO TERZO BLOCCO 1 Pavimenti *20,00 Rivestimenti *18,00*1,800 BLOCCO 2 Pavimento *19,00 Rivestimento *20,00*1,800</p> <p style="text-align: right;">SOMMANO...</p>	m ²					20,00 32,40 19,00 36,00		
							107,40	10,84	1'164,22
1146 21.01.09	<p>Demolizione di massetti di malta, calcestruzzi magri, gre ... sone di raccolta, escluso il trasporto a rifiuto. m² x cm Demolizione di massetti di malta, calcestruzzi magri, grettonati e simili, di qualsiasi spessore, compreso il carico del materiale di risulta sul cassone di raccolta, escluso il trasporto a rifiuto. m² x cm [20+19]*5,000</p> <p style="text-align: right;">SOMMANO...</p>						195,00		
							195,00	1,99	388,05
1147 21.01.17	<p>Rimozione di controsoffitto di qualsiasi natura e forma, ... a sul cassone di raccolta, escluso il trasporto a rifiuto.</p>								
	A R I P O R T A R E								1'932'081,84

Num.Ord. TARIFFA	DESIGNAZIONE DEI LAVORI	unità di misura	DIMENSIONI				Quantità	IMPORTI	
			par.ug.	lung.	larg.	H/peso		unitario	TOTALE
	R I P O R T O								1'932'081,84
	Rimozione di controsoffitto di qualsiasi natura e forma, esclusa la eventuale orditura di sostegno, compreso il carico del materiale di risulta sul cassone di raccolta, escluso il trasporto a rifiuto. Vedi pavimento *39,00						39,00		
	SOMMANO...	m ²					39,00	4,74	184,86
1148 21.01.23	Rimozione di tubazioni di scarico, acqua, gas, pluviali e ... rto a rifiuto e le eventuali opere di ripristino connesse. Rimozione di tubazioni di scarico, acqua, gas, pluviali e grondaie di qualsiasi diametro e tipo, compresi il carico del materiale di risulta sul cassone di raccolta, escluso il trasporto a rifiuto e le eventuali opere di ripristino connesse. si stima *80,00						80,00		
	SOMMANO...	m					80,00	4,27	341,60
1149 21.01.24	Rimozione di apparecchi igienico – sanitari e di ... ifiuto e le eventuali opere di ripristino connesse. Rimozione di apparecchi igienico – sanitari e di riscaldamento compreso il carico del materiale di risulta sul cassone di raccolta, esclusi il trasporto a rifiuto e le eventuali opere di ripristino connesse. [8+7]						15,00		
	SOMMANO...	cad	15,00				15,00	22,35	335,25
1150 21.01.25	Trasporto alle pubbliche discariche del comune in cui si ... ssonne, esclusi gli oneri di conferimento a discarica. Trasporto alle pubbliche discariche del comune in cui si eseguono i lavori o nella discarica del comprensorio di cui fa parte il comune medesimo o su aree autorizzate al conf ... i autocarri a cassone scarrabile, compreso il nolo del cassone, esclusi gli oneri di conferimento a discarica. 10,00						10,00		
	SOMMANO...	m ³					10,00	32,26	322,60
1151 21.01.11	Rimozione di intonaco interno od esterno eseguito con ... sone di raccolta, escluso il trasporto a rifiuto. m² x cm Rimozione di intonaco interno od esterno eseguito con qualsiasi mezzo, compreso l'onere del carico del materiale di risulta sul cassone di raccolta, escluso il trasporto a rifiuto. m ² x cm Quantità di cui alla voce rivestimento *0,30*38,00* 3,000						34,20		
	SOMMANO...		0,30	38,00		3,000	34,20	3,94	134,75
1152 ED.06	Rimozione di tutta l'impiantistica presente nei locali og ... e, il trasporto e il conferimento a discarica autorizzata. Rimozione di tutta l'impiantistica presente nei locali oggetto dei lavori. E precisamente, rimozione di tutto l'impianto di climatizzazione esistente di qualsiasi tipo, split, fan ... non necessarie su indicazione della D.L., il carico su cassone, il trasporto e il conferimento a discarica autorizzata. 1,00						1,00		
	SOMMANO...	a corpo					1,00	469,30	469,30
	A R I P O R T A R E								1'933'870,20

COMMITTENTE:

Num.Ord. TARIFFA	DESIGNAZIONE DEI LAVORI	unità di misura	DIMENSIONI				Quantità	IMPORTI	
			par.ug.	lung.	larg.	H/peso		unitario	TOTALE
	R I P O R T O								1'933'870,20
1153 21.01.16	Rimozione di infissi interni od esterni di ogni specie, i ... rto a rifiuto ed eventuali opere di ripristino connesse. Rimozione di infissi interni od esterni di ogni specie, inclusi mostre, succieli, telai, ecc., compresi il carico del materiale di risulta sul cassone di raccolta, esclusi il trasporto a rifiuto ed eventuali opere di ripristino connesse. 2,00*1,000*2,200								
	SOMMANO...	m ²	2,00		1,000	2,200	4,40		
							4,40	15,78	69,43
1154 09.01.02	Intonaco civile per interni dello spessore complessivo di ... istero per dare il lavoro finito a perfetta regola d'arte. Intonaco civile per interni dello spessore complessivo di 2,5 cm, costituito da malta premiscelata cementizia per intonaci a base di inerti calcarei selezionati (diametro massimo ... mpreso l'onere per spigoli e angoli, ed ogni altro onere e magistero per dare il lavoro finito a perfetta regola d'arte. Quantità di cui alla voce rivestimento *0,30*38,00								
	SOMMANO...	m ²	0,30	38,00			11,40		
							11,40	20,40	232,56
1155 09.01.05	Strato di finitura per interni su superfici già intonacat ... istero per dare il lavoro finito a perfetta regola d'arte. Strato di finitura per interni su superfici già intonacate con tonachina premiscelata a base di calce idrata ed inerti selezionati (diametro massimo dell'inerte 0,1 mm), dato in o ... preso l'onere per spigoli e angoli, ed ogni altro onere e magistero per dare il lavoro finito a perfetta regola d'arte. 38,00*0,600								
	SOMMANO...	m ²	38,00			0,600	22,80		
							22,80	16,77	382,36
1156 15.04.01.001	Fornitura e collocazione di punto acqua per impianto ... a punto d'acqua. con tubazione in rame coibentata Ø 14 mm Fornitura e collocazione di punto acqua per impianto idrico per interni con distribuzione a collettore del tipo a passatore, comprensivo di valvola di sezion ... netto passatore in ottone cromato da 3/4". Per costo unitario a punto d'acqua. con tubazione in rame coibentata Ø 14 mm PIANO TERZO BLOCCO 1 *7,00 BLOCCO 2 *8,00								
	SOMMANO...	cad					7,00		
							8,00		
							15,00	109,31	1'639,65
1157 15.04.03.001	Fornitura e collocazione di punto di scarico e ve ... norma UNI EN 12056-1/5. per punto di scarico acque bianche Fornitura e collocazione di punto di scarico e ventilazione per impianto idrico realizzato dal punto di allaccio del sanitario e fino all'innesto nella colonna di scarico ... a perfetta regola d'arte, nei diametri minimi indicati dalla norma UNI EN 12056-1/5. per punto di scarico acque bianche [4+4]								
	SOMMANO...	cad	8,00				8,00		
							8,00	116,95	935,60
	A R I P O R T A R E								1'937'129,80

COMMITTENTE:

Num.Ord. TARIFFA	DESIGNAZIONE DEI LAVORI	unità di misura	DIMENSIONI				Quantità	IMPORTI	
			par.ug.	lung.	larg.	H/peso		unitario	TOTALE
	R I P O R T O								1'937'129,80
1158 15.04.03.002	Fornitura e collocazione di punto di scarico e ve ... la norma UNI EN 12056-1/5. per punto di scarico acque nere Fornitura e collocazione di punto di scarico e ventilazione per impianto idrico realizzato dal punto di allaccio del sanitario e fino all'innesto nella colonna di scarico ... te a perfetta regola d'arte, nei diametri minimi indicati dalla norma UNI EN 12056-1/5. per punto di scarico acque nere [4+7]						11,00		
	SOMMANO...	cad		11,00			11,00	207,90	2'286,90
1159 15.04.04	Fornitura e collocazione di rubinetto di arresto in ottone cromato da 1/2" compreso ogni onere e magistero. Fornitura e collocazione di rubinetto di arresto in ottone cromato da 1/2" compreso ogni onere e magistero. 19,00						19,00		
	SOMMANO...	cad					19,00	23,80	452,20
1160 05.01.10.001	Massetto di sottofondo per pavimentazioni in ... erfetta regola d'arte. collocato all'interno degli edifici Massetto di sottofondo per pavimentazioni in conglomerato cementizio per strutture non armate o debolmente armate, in ambiente secco classe d'esposizione X0 (U ... tura nonché ogni onere e magistero per dare l'opera finita a perfetta regola d'arte. collocato all'interno degli edifici 39,00						39,00		
	SOMMANO...	m ²					39,00	17,92	698,88
1161 12.03.04	Fornitura e posa in opera di controsoffitto in ca ... tro necessario per dare il lavoro finito a regola d'arte. Fornitura e posa in opera di controsoffitto in cartongesso dello spessore di 10 mm, compresa la struttura in profili d'acciaio zincato dello spessore minimo di 6/10 di mm, ... garze a nastro e successiva rasatura degli stessi; e quanto altro necessario per dare il lavoro finito a regola d'arte. Vedi pavimento *39,00						39,00		
	SOMMANO...	m ²					39,00	34,00	1'326,00
1162 ED.01	PAVIMENTO. Fornitura e posa in opera di Piastrelle in gre ... spessore 10, colore tabacco, serie resina, o equivalente. PAVIMENTO. Fornitura e posa in opera di Piastrelle in gres porcellanato, antimacchia e ingelive, in prima scelta colorate in massa, pienamente vetrificate, come da norme UNI EN ISO ... asalgrande Padana con superficie Naturale R9 formato 60 x 120, spessore 10, colore tabacco, serie resina, o equivalente. 39,00						39,00		
	SOMMANO...	mq					39,00	50,40	1'965,60
1163 ED.02	RIVESTIMENTO. Fornitura e posa in opera di Piastrelle in ... sore 10, colore blu o brunello serie earth, o equivalente. RIVESTIMENTO. Fornitura e posa in opera di								
	A R I P O R T A R E								1'943'859,38

Num.Ord. TARIFFA	DESIGNAZIONE DEI LAVORI	unità di misura	DIMENSIONI				Quantità	IMPORTI		
			par.ug.	lung.	larg.	H/peso		unitario	TOTALE	
	R I P O R T O								1'943'859,38	
1164 ED.03	<p>Piastrelle in gres porcellanato, antimacchia e ingelive, in prima scelta colorate in massa, pienamente vetrificate, come da norme UNI EN ... ande Padana con superficie Naturale R10 formato 60 x 120, spessore 10, colore blu o brunello serie earth, o equivalente. [18+20]*2,400</p> <p style="text-align: right;">SOMMANO...</p> <p>PARETI HPL 12mm. Fornitura e posa in opera di parete in l ... pavimento con viti a scomparsa non visibili dall'esterno. PARETI HPL 12mm. Fornitura e posa in opera di parete in laminato autoportante ad alta pressione (HPL) HPL sp.12mm (colore a scelta su nostra cartella colori), costituito da strati ... da terra di 60mm con piedino in alluminio regolabile fissato a pavimento con viti a scomparsa non visibili dall'esterno. PIANO TERZO BLOCCO 1 *2,00*1,50*2,100 3,70*2,100 BLOCCO 2 *3,00*1,35*2,100 3,90*2,100</p> <p style="text-align: right;">SOMMANO...</p>	mq	38,00			2,400	91,20	91,20	53,10	4'842,72
1165 ED.03.a	<p>PARETI HPL 100mm. Fornitura e posa in opera di parete a s ... ellulosiche impregnate con resine fenoliche termoindurenti PARETI HPL 100mm. Fornitura e posa in opera di parete a sistema modulare realizzata con struttura portante in ferro verniciato in cataforesi per il passaggio impianto elettrico, sc ... ta su nostra cartella colori), costituito da strati di fibre cellulosiche impregnate con resine fenoliche termoindurenti</p> <p style="text-align: right;">SOMMANO...</p>	mq						0,00	217,20	0,00
1166 ED.03.b	<p>PORTA. Fornitura e posa in opera di porta per interni ad ... o con segnalatore libero/occupato e maniglione orizzontale PORTA. Fornitura e posa in opera di porta per interni ad un'anta battente con imbotte telescopico in alluminio ossidato argento a spigoli arrotondati con superfici lisce e prive di ... ve/chiave. la porta wc disabili è completa di HCS con nottolino con segnalatore libero/occupato e maniglione orizzontale 2,00*0,90*2,100</p> <p style="text-align: right;">SOMMANO...</p>	mq	2,00	0,90		2,100	3,78	3,78	275,70	1'042,15
1167 23.06.09	<p>Fornitura e posa in opera di pittura per interni, ... orre per dare il lavoro compiuto a perfetta regola d'arte. Fornitura e posa in opera di pittura per interni, additivata con speciale cariche ad effetto termo riflettente per la riduzione dei fenomeni di condensa superficia ... elle superfici con idoneo fondo isolante e quanto altro occorre per dare il lavoro compiuto a perfetta regola d'arte. Altre superfici non coperte con rivestimento *15,00</p> <p style="text-align: right;">SOMMANO...</p>	m²					15,00	15,00	9,05	135,75
1168 IS.01	Fornitura e posa in opera di modulo sanitario per wc sosp ... atura - materassino fonodisaccoppiante -									
	A R I P O R T A R E									1'953'449,32

Num.Ord. TARIFFA	DESIGNAZIONE DEI LAVORI	unità di misura	DIMENSIONI				Quantità	IMPORTI	
			par.ug.	lung.	larg.	H/peso		unitario	TOTALE
	R I P O R T O								1'953'449,32
	pedi di supporto Fornitura e posa in opera di modulo sanitario per wc sospeso per allacciamento allo scarico a parete 25 cm, compreso di cassetta. Autoportante, regolabile in altezza per 2 cm, volu ... c sospesi a 18 cm - materiale di fissaggio per parete in muratura - materassino fonodisaccoppiante - piedi di supporto 4,00						4,00		
	SOMMANO...	cadauno					4,00	570,90	2'283,60
1169 IS.01.a	Fornitura e posa in opera di modulo sanitario per wc sospeso per cassetta da incasso combifix Fornitura e posa in opera di modulo sanitario per wc sospeso per cassetta da incasso combifix 3,00						3,00		
	SOMMANO...	cadauno					3,00	207,70	623,10
1170 IS.02	Fornitura e posa in opera di orinatoio sospeso compreso k ... trezzi, tappo per piletta cromato,accessori per montaggio. Fornitura e posa in opera di orinatoio sospeso compreso kit di montaggio grezzo con placca cieca. Orinatoio in ceramica smalatat bianco lucido, piletta sostituibile dall'alto senza dover smontare l'orinatoio e regolabile in altezza senza attrezzi, tappo per piletta cromato,accessori per montaggio.								
	SOMMANO...	cadauno					0,00	495,40	0,00
1171 IS.03	Fornitura e posa in opera di lavabo cm 120mm profondità 4 ... o in ottone cromato universale con regolazione 130/300 mm. Fornitura e posa in opera di lavabo cm 120mm profondità 480mm altezza 170mm doppio foro per rubinetteria.in ceramica smalata bianco compreso di staffe per il fissaggio a muro. con ... popieno. Predisposizione per due miscelatori. Sifone di scarico in ottone cromato universale con regolazione 130/300 mm. 4,00						4,00		
	SOMMANO...	cadauno					4,00	245,20	980,80
1172 IS.04	Lavabo da 60 Fornitura e posa in opera di lavabo cm 60mm profondità 480mm altezza 170mm doppio foro per rubinetteria.in ceramica smalata bianco compreso di staffe per il fissaggio a muro. con f ... popieno. Predisposizione per due miscelatori. Sifone di scarico in ottone cromato universale con regolazione 130/300 mm. 2,00						2,00		
	SOMMANO...	cadauno					2,00	150,30	300,60
1173 IS.08	Fornitura e posa in opera medinate idoneo silicene a parete di specchio piano tagliato a misura: chiaro, spessore 3 mm Fornitura e posa in opera medinate idoneo silicene a parete di specchio piano tagliato a misura: chiaro, spessore 3 mm 4,00*1,20*0,60 2,00*0,60*0,60						2,88 0,72		
	SOMMANO...	mq	4,00 2,00	1,20 0,60	0,600 0,600		3,60	44,20	159,12
	A R I P O R T A R E								1'957'796,54

Num.Ord. TARIFFA	DESIGNAZIONE DEI LAVORI	unità di misura	DIMENSIONI				Quantità	IMPORTI	
			par.ug.	lung.	larg.	H/peso		unitario	TOTALE
	R I P O R T O								1'957'796,54
1174 IS.10	Fornitura e posa in opera di distributore di sapone liqui ... co munito di sistema di sicurezza con chiusura a serratura Fornitura e posa in opera di distributore di sapone liquido verticale da parete realizzato in acciaio inox AISI 304, funzionamento con pulsante a pressione e con finitura lucida o ... stra di controllo esaurimento sapone e coperchio per il rabbocco munito di sistema di sicurezza con chiusura a serratura 6,00					6,00			
	SOMMANO...	cad				6,00		85,30	511,80
1175 IS.07	Fornitura e posa in opera di asciugamani elettrico ad aria ... le da 650 a 750 W. Grado di protezione elettrica Classe 1. Fornitura e posa in opera di asciugamani elettrico ad aria compatto con azionamento a fotocellula. Coperchio in acciaio inox AISI 304. Dotato di sensore automatico di temperatura ch ... rcizio 220/240V. Frequenza di rete 50/60 Hz. assorbimento totale da 650 a 750 W. Grado di protezione elettrica Classe 1. 3,00					3,00			
	SOMMANO...	cad				3,00		245,70	737,10
1176 IS.05	Fornitura e posa in opera di vaso sospeso in ceramica sma ... are colati poliestere, compreso di accessori per montaggio Fornitura e posa in opera di vaso sospeso in ceramica smaltata bianco lucido. dimensioni larghezza 350 profondità 540 altezza 340. Con sistema RIMFREE completo di sedile con chiusura ammortizzata in legno truciolare colati poliestere, compreso di accessori per montaggio 7,00					7,00			
	SOMMANO...	cadauno				7,00		254,00	1'778,00
1177 IS.09	Fornitura e posa in opera di portascopino wc realizzato i ... di apposita piastra metallica per ancoraggio alla parete. Fornitura e posa in opera di portascopino wc realizzato in acciaio inox AISI 304 con finitura lucida o satinata; completo di scopino in materiale plastico con manico in acciaio. Dotato di apposita piastra metallica per ancoraggio alla parete. 7,00					7,00			
	SOMMANO...	cadauno				7,00		62,80	439,60
1178 IS.06	Miscelatore elettronico per lavabo con comando ad infraro ... ello tipo Grohe 36315000 Eurosmart Cosmo E, o equivalente. Miscelatore elettronico per lavabo con comando ad infrarossi e limitatore di temperatura regolabile , sensore IR bi-direzionale per impostazione e controllo dei parametri di funzni ... marchio CE I gruppo di insonorizzazione secondo DIN 4109. Modello tipo Grohe 36315000 Eurosmart Cosmo E, o equivalente. 10,00					10,00			
	SOMMANO...	cadauno				10,00		329,90	3'299,00
1179 15.01.01	Fornitura e collocazione di buttatoio in fire-clay delle ... e l'opera completa e funzionante a perfetta regola d'arte.								
	A R I P O R T A R E								1'964'562,04

COMMITTENTE:

Num.Ord. TARIFFA	DESIGNAZIONE DEI LAVORI	unità di misura	DIMENSIONI				Quantità	IMPORTI	
			par.ug.	lung.	larg.	H/peso		unitario	TOTALE
	R I P O R T O								1'964'562,04
	Fornitura e collocazione di buttatoio in fire-clay delle dimensioni di 40x40 cm, poggiato su muratura di mattoni, completo di tappo e catenella, apparecchiatura di erogazione cost ... ntilazione, già predisposti, e quanto altro occorrente per dare l'opera completa e funzionante a perfetta regola d'arte. 2,00						2,00		
	SOMMANO...	cad					2,00	217,22	434,44
1180 14.01.02.002	Derivazione per punto luce semplice, interrotto o ... la minuteria ed ogni altro onere. con cavo di tipo H07Z1-K Derivazione per punto luce semplice, interrotto o commutato, a parete o soffitto, realizzata con linea in tubazione a vista a partire dalla cassetta di derivazione del loca ... soffitto, gli accessori per le giunzioni a cassetta, la minuteria ed ogni altro onere. con cavo di tipo H07Z1-K 21,00						21,00		
	SOMMANO...	cad					21,00	38,60	810,60
1181 14.01.03.004	Fornitura e posa in opera di punto di comando pe ... mando interrotto o pulsante per dimmer e cavi tipo H07Z1-K Fornitura e posa in opera di punto di comando per punto luce semplice, interrotto, deviato, a pulsante realizzata con linea in tubazione sottotraccia a partir ... cassetta, la minuteria ed ogni altro onere. con un singolo comando interrotto o pulsante per dimmer e cavi tipo H07Z1-K 1,00						1,00		
	SOMMANO...	cad					1,00	45,40	45,40
1182 14.01.08.015	Punto di collegamento di apparecchiatura elettrica monofa ... o onere. monofase, conduttori tipo H07Z1-K di sezione 4mm² Punto di collegamento di apparecchiatura elettrica monofase, trifase o trifase con neutro, realizzata con linea in tubazione sottotraccia a partire dalla cassetta di derivaz ... cessori per le giunzioni a cassetta, la minuteria ed ogni altro onere. monofase, conduttori tipo H07Z1-K di sezione 4mm² 3,00						3,00		
	SOMMANO...	cad					3,00	50,70	152,10
1183 14.02.01.002	Realizzazione di derivazione per punto Forza Motrice, mon ... a al luogo di deposito. con cavo tipo H07Z1-K fino a 4 mm² Realizzazione di derivazione per punto Forza Motrice, monofase, realizzata con linea in tubazione sottotraccia a partire dalla cassetta di derivazione del locale (questa escl ... malta cementizia, e l'avvicinamento del materiale di risulta al luogo di deposito. con cavo tipo H07Z1-K fino a 4 mm² 6,00						6,00		
	SOMMANO...	cad					6,00	48,50	291,00
1184 14.02.03.002	Fornitura in opera entro scatole predisposte di cui alle ... cavo principale presa 2P+t 10/16A – Universale - 2 moduli Fornitura in opera entro scatole predisposte di cui alle voci 14.2.1 e 14.2.2 di apparecchi per il prelievo di energia, standard Italiano (terra centrale) o universale								
	A R I P O R T A R E								1'966'295,58

Num.Ord. TARIFFA	DESIGNAZIONE DEI LAVORI	unità di misura	DIMENSIONI				Quantità	IMPORTI	
			par.ug.	lung.	larg.	H/peso		unitario	TOTALE
	R I P O R T O								1'966'295,58
1185 14.03.11.003	(terra cent ... ttuato con cavo FS17 o H07Z1-K di sezione uguale a quella del cavo principale presa 2P+t 10/16A – Universale - 2 moduli 6,00 SOMMANO...	cad					6,00 6,00	15,10	90,60
	Fornitura e posa in opera di tubi protettivi pieghevoli i ... inita a perfetta regola d'arte. tubazione pieghevole D32mm Fornitura e posa in opera di tubi protettivi pieghevoli in P.V.C., resistenza alla compressione 750 N, del tipo FK 15 autoestinguenti, posti incassati, compresa apertura tracce, f ... cementizia, e ogni altro onere e magistero per dare l'opera finita a perfetta regola d'arte. tubazione pieghevole D32mm 80,00						80,00		
1186 14.03.14.002	SOMMANO... Fornitura e posa in opera di scatola di derivazione da es ... per la posa in opera. cassetta da parete fino a 100x100x50 Fornitura e posa in opera di scatola di derivazione da esterno in PVC con coperchio basso, grado di protezione minimo IP 55, compreso l'esecuzione dei fori, dei raccordi per le tubazioni ed ogni ulteriore accessorio per la posa in opera. cassetta da parete fino a 100x100x50 8,00	m					80,00 80,00	5,23	418,40
1187 14.03.17.005	SOMMANO... Fornitura e collocazione entro tubi, posati entro canali, ... ogni altro onere e magistero. cavo FG16(o)R16 sez. 1x10mm² Fornitura e collocazione entro tubi, posati entro canali, o staffati a vista, di conduttori elettrici in rame con isolante in HEPR in qualità G16 e guaina termoplastica di colore g ... i e connessioni necessarie (capicorda, morsetti, ecc.), ed ogni altro onere e magistero. cavo FG16(o)R16 sez. 1x10mm² 40,00	cad					8,00 8,00	7,64	61,12
1188 14.03.18.016	SOMMANO... Fornitura e collocazione entro tubi, posati entro canali, ... ogni altro onere e magistero. cavo FG16(o)M16 sez. 2x10mm² Fornitura e collocazione entro tubi, posati entro canali, o staffati a vista, di conduttori elettrici in rame con isolante in HEPR in qualità G16 e guaina termoplastica di colore v ... i e connessioni necessarie (capicorda, morsetti, ecc.), ed ogni altro onere e magistero. cavo FG16(o)M16 sez. 2x10mm² 80,00	m					40,00 40,00	4,08	163,20
1189 14.04.05.009	SOMMANO... Fornitura e collocazione entro tubi, posati entro canali, ... ogni altro onere e magistero. cavo FG16(o)M16 sez. 2x10mm² Fornitura e collocazione entro tubi, posati entro canali, o staffati a vista, di conduttori elettrici in rame con isolante in HEPR in qualità G16 e guaina termoplastica di colore v ... i e connessioni necessarie (capicorda, morsetti, ecc.), ed ogni altro onere e magistero. cavo FG16(o)M16 sez. 2x10mm² 80,00	m					80,00 80,00	9,97	797,60
	Fornitura e posa in opera all'interno di quadro elettrico ... valori superiori]. Icn=6 kA curva C - 1P+N - da 10 a 32 A Fornitura e posa in opera all'interno di quadro elettrico (compensato a parte) di interruttore magnetotermico di tipo modulare per guida DIN per circuiti di tensione nominale non ... rruzione secondo la Norma EN60898 fino a 10KA e EN60947-2 per valori superiori]. Icn=6 kA curva C - 1P+N - da 10 a 32 A								
	A R I P O R T A R E								1'967'826,50

COMMITTENTE:

Num.Ord. TARIFFA	DESIGNAZIONE DEI LAVORI	unità di misura	DIMENSIONI				Quantità	IMPORTI	
			par.ug.	lung.	larg.	H/peso		unitario	TOTALE
	R I P O R T O								1'967'826,50
1190 14.04.06.005	2,00 SOMMANO...	cad					2,00 <hr/> 2,00	37,40	74,80
	Fornitura e posa in opera di blocco differenziale da acc ... ti elettrici. blocco diff. 2P In >= 32A cI.AC - 300/500 mA Fornitura e posa in opera di blocco differenziale da accoppiare ad interruttore magnetotermico modulare di cui alla voce 14.4.5. Sono compresi gli eventuali contatti ausiliari ... distanza compreso ogni accessorio per la posa ed i collegamenti elettrici. blocco diff. 2P In >= 32A cI.AC - 300/500 mA 2,00						2,00		
1191 14.08.11.005	SOMMANO...	cad					2,00 <hr/> 2,00	49,30	98,60
	Fornitura e posa in opera di apparecchio per illu ... lusso Luminoso equivalente FL.11W - aut. 1h - Autodiagnosi Fornitura e posa in opera di apparecchio per illuminazione di emergenza autoalimentato con sorgente luminosa a LED costituito da corpo in policarbonato e ottica sim ... icativa per il confronto con apparecchi a tubo fluorescente) flusso Luminoso equivalente FL.11W - aut. 1h - Autodiagnosi 5,00						5,00		
1192 I.E.01.a	SOMMANO...	cad					5,00 <hr/> 5,00	162,00	810,00
	CENTRALINO C.02. Fornitura, trasporto e posa in opera di ... o norme e regolamenti vigenti ed a perfetta regola d'arte. CENTRALINO C.02. Fornitura, trasporto e posa in opera di centralino da incasso in materiale termoplastico, 12 moduli DIN (centralino WC tipo 2), conforme alla normativa IEC 60670-2 ... ogni altro onere o accessorio per dare l'opera eseguita secondo norme e regolamenti vigenti ed a perfetta regola d'arte. 2,00						2,00		
1193 I.E.02	SOMMANO...	cadauno					2,00 <hr/> 2,00	385,90	771,80
	RIVELATORE PRESENZA ACCENSIONE LUCI RIVELATORE PRESENZA ACCENSIONE LUCI. Punto di comando per punto luce con rivelatore di movimento, realizzato con linea in tubazione sottotraccia a partire dalla cassetta di derivaz ... malta cementizia, la morsetteria, i collegamenti elettrici, la minuteria ed ogni altro onere. Conduttori sezione 2,5 mm ² 4,00						4,00		
1194 I.E.03	SOMMANO...	cadauno					4,00 <hr/> 4,00	81,60	326,40
	IMPIANTO CHIAMATA SOCCORSO DA WC IMPIANTO CHIAMATA SOCCORSO DA WC. Formazione di punto di segnalazione manuale d'emergenza con pulsante a tirante, ronzatore, lampada spia e pulsante di tacitazione, con linea sotto ... tacitazione nonchè l'onere di eventuali scale e ponteggi, il tutto eseguito a perfetta regola d'arte, secondo norme CEI 1,00						1,00		
	SOMMANO...	cadauno					1,00 <hr/> 1,00	106,00	106,00
	A R I P O R T A R E								1'970'014,10

COMMITTENTE:

Num.Ord. TARIFFA	DESIGNAZIONE DEI LAVORI	unità di misura	DIMENSIONI				Quantità	IMPORTI	
			par.ug.	lung.	larg.	H/peso		unitario	TOTALE
	R I P O R T O								1'970'014,10
1195 I.E.04	PUNTO ALIMENTAZIONE SCALDACQUA CON INT. 0/1 PUNTO ALIMENTAZIONE SCALDACQUA CON INT. 0/1. Realizzazione di punto comando scaldacqua elettrico tramite interruttore 0/1, con linea sottotraccia in tubazione in PVC flessibile ed ... ruttore 0/1, falsi polo e quant'altro occorre per dare l'opera funzionante a perfetta regola d'arte, secondo norme CEI. 2,00						2,00		
	SOMMANO...	cadauno					2,00	82,00	164,00
1196 I.E.05.a	CORPO ILLUMINANTE INCASSO CONTR. 1X11 W LED. Fornitura tr ... istero per dare l'opera completa a perfetta regola d'arte. CORPO ILLUMINANTE INCASSO CONTR. 1X11 W LED. Fornitura trasporto e posa in opera di apparecchio illuminante da incasso, di diametro 150 mm, con sorgente LED da 1100 lumen, potenza ... le prove di funzionamento e collaudo e ogni altro onere e magistero per dare l'opera completa a perfetta regola d'arte. 9,00						9,00		
	SOMMANO...	cadauno					9,00	106,50	958,50
1197 I.E.06.a	CORPO ILLUMINANTE INCASSO CONTROSOFFITTO 1X22W LED. Forni ... istero per dare l'opera completa a perfetta regola d'arte. CORPO ILLUMINANTE INCASSO CONTROSOFFITTO 1X22W LED. Fornitura trasporto e posa in opera di apparecchio illuminante da incasso, di diametro 200 mm, con sorgente LED da 2100 lumen, p ... le prove di funzionamento e collaudo e ogni altro onere e magistero per dare l'opera completa a perfetta regola d'arte. 7,00						7,00		
	SOMMANO...	cadauno					7,00	109,10	763,70
B5 - CITTADELLA UNIVERSITARIA - EDIFICIO 4 (SpCat 20)									
1198 14.01.02.002	Derivazione per punto luce semplice, interrotto o ... la minuteria ed ogni altro onere. con cavo di tipo H07Z1-K Derivazione per punto luce semplice, interrotto o commutato, a parete o soffitto, realizzata con linea in tubazione a vista a partire dalla cassetta di derivazione del loca ... soffitto, gli accessori per le giunzioni a cassetta, la minuteria ed ogni altro onere. con cavo di tipo H07Z1-K 41,00						41,00		
	SOMMANO...	cad					41,00	38,60	1'582,60
1199 14.01.03.004	Fornitura e posa in opera di punto di comando pe ... mando interrotto o pulsante per dimmer e cavi tipo H07Z1-K Fornitura e posa in opera di punto di comando per punto luce semplice, interrotto, deviato, a pulsante realizzata con linea in tubazione sottotraccia a partir ... cassetta, la minuteria ed ogni altro onere. con un singolo comando interrotto o pulsante per dimmer e cavi tipo H07Z1-K 1,00						1,00		
	A R I P O R T A R E						1,00		1'973'482,90

COMMITTENTE:

Num.Ord. TARIFFA	DESIGNAZIONE DEI LAVORI	unità di misura	DIMENSIONI				Quantità	IMPORTI	
			par.ug.	lung.	larg.	H/peso		unitario	TOTALE
	R I P O R T O						1,00		1'973'482,90
1200 14.01.08.015	SOMMANO... Punto di collegamento di apparecchiatura elettrica monofa ... o onere. monofase, conduttori tipo H07Z1-K di sezione 4mm² Punto di collegamento di apparecchiatura elettrica monofase, trifase o trifase con neutro, realizzata con linea in tubazione sottotraccia a partire dalla cassetta di derivaz ... cessori per le giunzioni a cassetta, la minuteria ed ogni altro onere. monofase, conduttori tipo H07Z1-K di sezione 4mm² 9,00	cad					1,00	45,40	45,40
1201 14.02.01.002	SOMMANO... Realizzazione di derivazione per punto Forza Motrice, mon ... a al luogo di deposito. con cavo tipo H07Z1-K fino a 4 mm² Realizzazione di derivazione per punto Forza Motrice, monofase, realizzata con linea in tubazione sottotraccia a partire dalla cassetta di derivazione del locale (questa escl ... malta cementizia, e l'avvicinamento del materiale di risulta al luogo di deposito. con cavo tipo H07Z1-K fino a 4 mm² 16,00	cad					9,00		
1201 14.02.01.002	SOMMANO...	cad					9,00	50,70	456,30
1202 14.02.03.002	SOMMANO... Fornitura in opera entro scatole predisposte di cui alle ... cavo principale presa 2P+t 10/16A – Universale - 2 moduli Fornitura in opera entro scatole predisposte di cui alle voci 14.2.1 e 14.2.2 di apparecchi per il prelievo di energia, standard Italiano (terra centrale) o universale (terra cent ... tuato con cavo FS17 o H07Z1-K di sezione uguale a quella del cavo principale presa 2P+t 10/16A – Universale - 2 moduli 16,00	cad					16,00		
1202 14.02.03.002	SOMMANO...	cad					16,00	48,50	776,00
1203 14.03.11.003	SOMMANO... Fornitura e posa in opera di tubi protettivi pieghevoli i ... inita a perfetta regola d'arte. tubazione pieghevole D32mm Fornitura e posa in opera di tubi protettivi pieghevoli in P.V.C., resistenza alla compressione 750 N, del tipo FK 15 autoestinguenti, posti incassati, compresa apertura tracce, f ... cementizia, e ogni altro onere e magistero per dare l'opera finita a perfetta regola d'arte. tubazione pieghevole D32mm 40,00	cad					16,00		
1203 14.03.11.003	SOMMANO...	cad					16,00	15,10	241,60
1204 14.03.11.004	SOMMANO... Fornitura e posa in opera di tubi protettivi pieghevoli i ... inita a perfetta regola d'arte. tubazione pieghevole D40mm Fornitura e posa in opera di tubi protettivi pieghevoli in P.V.C., resistenza alla compressione 750 N, del tipo FK 15 autoestinguenti, posti incassati, compresa apertura tracce, f ... cementizia, e ogni altro onere e magistero per dare l'opera finita a perfetta regola d'arte. tubazione pieghevole D40mm 120,00	m					40,00		
1204 14.03.11.004	SOMMANO...	m					40,00	5,23	209,20
1204 14.03.11.004	SOMMANO...	m					120,00		
1204 14.03.11.004	SOMMANO...	m					120,00	5,67	680,40
	A R I P O R T A R E								1'975'891,80

COMMITTENTE:

Num.Ord. TARIFFA	DESIGNAZIONE DEI LAVORI	unità di misura	DIMENSIONI				Quantità	IMPORTI	
			par.ug.	lung.	larg.	H/peso		unitario	TOTALE
	R I P O R T O								1'975'891,80
1205 14.03.14.002	Fornitura e posa in opera di scatola di derivazione da es ... per la posa in opera. cassetta da parete fino a 100x100x50 Fornitura e posa in opera di scatola di derivazione da esterno in PVC con coperchio basso, grado di protezione minimo IP 55, compreso l'esecuzione dei fori, dei raccordi per le tubazioni ed ogni ulteriore accessorio per la posa in opera. cassetta da parete fino a 100x100x50 16,00						16,00		
	SOMMANO...	cad					16,00	7,64	122,24
1206 14.03.17.004	Fornitura e collocazione entro tubi, posati entro canali, ... ogni altro onere e magistero. cavo FG16(o)R16 sez. 1x6mm² Fornitura e collocazione entro tubi, posati entro canali, o staffati a vista, di conduttori elettrici in rame con isolante in HEPR in qualità G16 e guaina termoplastica di colore g ... ni e connessioni necessarie (capicorda, morsetti, ecc.), ed ogni altro onere e magistero. cavo FG16(o)R16 sez. 1x6mm² 60,00						60,00		
	SOMMANO...	m					60,00	3,16	189,60
1207 14.03.17.005	Fornitura e collocazione entro tubi, posati entro canali, ... ogni altro onere e magistero. cavo FG16(o)R16 sez. 1x10mm² Fornitura e collocazione entro tubi, posati entro canali, o staffati a vista, di conduttori elettrici in rame con isolante in HEPR in qualità G16 e guaina termoplastica di colore g ... i e connessioni necessarie (capicorda, morsetti, ecc.), ed ogni altro onere e magistero. cavo FG16(o)R16 sez. 1x10mm² 20,00						20,00		
	SOMMANO...	m					20,00	4,08	81,60
1208 14.03.18.016	Fornitura e collocazione entro tubi, posati entro canali, ... ogni altro onere e magistero. cavo FG16(o)M16 sez. 2x10mm² Fornitura e collocazione entro tubi, posati entro canali, o staffati a vista, di conduttori elettrici in rame con isolante in HEPR in qualità G16 e guaina termoplastica di colore v ... i e connessioni necessarie (capicorda, morsetti, ecc.), ed ogni altro onere e magistero. cavo FG16(o)M16 sez. 2x10mm² 40,00						40,00		
	SOMMANO...	m					40,00	9,97	398,80
1209 14.03.18.036	Fornitura e collocazione entro tubi, posati entro canali, ... ogni altro onere e magistero. cavo FG16(o)M16 sez. 4x6mm² Fornitura e collocazione entro tubi, posati entro canali, o staffati a vista, di conduttori elettrici in rame con isolante in HEPR in qualità G16 e guaina termoplastica di colore v ... ni e connessioni necessarie (capicorda, morsetti, ecc.), ed ogni altro onere e magistero. cavo FG16(o)M16 sez. 4x6mm² 120,00						120,00		
	SOMMANO...	m					120,00	9,86	1'183,20
1210 14.04.05.009	Fornitura e posa in opera all'interno di quadro elettrico ... valori superiori]. Icn=6 kA curva C - 1P+N - da 10 a 32 A								
	A R I P O R T A R E								1'977'867,24

COMMITTENTE:

Num.Ord. TARIFFA	DESIGNAZIONE DEI LAVORI	unità di misura	DIMENSIONI				Quantità	IMPORTI	
			par.ug.	lung.	larg.	H/peso		unitario	TOTALE
	R I P O R T O								1'977'867,24
1211 14.04.05.015	Fornitura e posa in opera all'interno di quadro elettrico (compensato a parte) di interruttore magnetotermico di tipo modulare per guida DIN per circuiti di tensione nominale non ... rruzione secondo la Norma EN60898 fino a 10KA e EN60947-2 per valori superiori]. Icn=6 kA curva C - 1P+N - da 10 a 32 A 1,00 SOMMANO...	cad					1,00		
							1,00	37,40	37,40
1212 14.04.06.005	Fornitura e posa in opera all'interno di quadro elettrico ... r valori superiori]. Icn=6 kA curva C - 4P - da 10 a 32 A Fornitura e posa in opera all'interno di quadro elettrico (compensato a parte) di interruttore magnetotermico di tipo modulare per guida DIN per circuiti di tensione nominale non ... erruzione secondo la Norma EN60898 fino a 10KA e EN60947-2 per valori superiori]. Icn=6 kA curva C - 4P - da 10 a 32 A 3,00 SOMMANO...	cad					3,00		
							3,00	89,80	269,40
1213 14.04.06.017	Fornitura e posa in opera di blocco differenziale da acc ... ti elettrici. blocco diff. 2P In >= 32A cl.AC - 300/500 mA Fornitura e posa in opera di blocco differenziale da accoppiare ad interruttore magnetotermico modulare di cui alla voce 14.4.5. Sono compresi gli eventuali contatti ausiliari ... distanza compreso ogni accessorio per la posa ed i collegamenti elettrici. blocco diff. 2P In >= 32A cl.AC - 300/500 mA 1,00 SOMMANO...	cad					1,00		
							1,00	49,30	49,30
1214 14.04.06.017	Fornitura e posa in opera di blocco differenziale da acc ... ti elettrici. blocco diff. 4P In >= 32A cl.AC - 300/500 mA Fornitura e posa in opera di blocco differenziale da accoppiare ad interruttore magnetotermico modulare di cui alla voce 14.4.5. Sono compresi gli eventuali contatti ausiliari ... distanza compreso ogni accessorio per la posa ed i collegamenti elettrici. blocco diff. 4P In >= 32A cl.AC - 300/500 mA 3,00 SOMMANO...	cad					3,00		
							3,00	69,30	207,90
1214 I.E.01	CENTRALINO C.01. Fornitura, trasporto e posa in opera di ... o norme e regolamenti vigenti ed a perfetta regola d'arte. CENTRALINO C.01. Fornitura, trasporto e posa in opera di centralino da incasso in materiale termoplastico, 18 moduli DIN (centralino WC tipo 1), conforme alla normativa IEC 60670- ... ogni altro onere o accessorio per dare l'opera eseguita secondo norme e regolamenti vigenti ed a perfetta regola d'arte. 3,00 SOMMANO...	cadauno					3,00		
							3,00	592,60	1'777,80
1215 I.E.01.a	CENTRALINO C.02. Fornitura, trasporto e posa in opera di ... o norme e regolamenti vigenti ed a perfetta regola d'arte. CENTRALINO C.02. Fornitura, trasporto e posa in opera di centralino da incasso in materiale termoplastico, 12 moduli DIN (centralino WC tipo 2), SOMMANO...								
	A R I P O R T A R E								1'980'209,04

COMMITTENTE:

Num.Ord. TARIFFA	DESIGNAZIONE DEI LAVORI	unità di misura	DIMENSIONI				Quantità	IMPORTI	
			par.ug.	lung.	larg.	H/peso		unitario	TOTALE
	R I P O R T O								1'980'209,04
1216 I.E.02	<p>conforme alla normativa IEC 60670-2 ... ogni altro onere o accessorio per dare l'opera eseguita secondo norme e regolamenti vigenti ed a perfetta regola d'arte. 1,00</p> <p style="text-align: right;">SOMMANO...</p> <p>RIVELATORE PRESENZA ACCENSIONE LUCI RIVELATORE PRESENZA ACCENSIONE LUCI. Punto di comando per punto luce con rivelatore di movimento, realizzato con linea in tubazione sottotraccia a partire dalla cassetta di derivaz ... malta cementizia, la morsetteria, i collegamenti elettrici, la minuteria ed ogni altro onere. Conduttori sezione 2,5 mm² 10,00</p> <p style="text-align: right;">SOMMANO...</p>	cadauno					1,00		
							1,00	385,90	385,90
1217 I.E.03	<p>IMPIANTO CHIAMATA SOCCORSO DA WC IMPIANTO CHIAMATA SOCCORSO DA WC. Formazione di punto di segnalazione manuale d'emergenza con pulsante a tirante, ronzatore, lampada spia e pulsante di tacitazione, con linea sotto ... tacitazione nonchè l'onere di eventuali scale e ponteggi, il tutto eseguito a perfetta regola d'arte, secondo norme CEL. 2,00</p> <p style="text-align: right;">SOMMANO...</p>	cadauno					10,00		
							10,00	81,60	816,00
1218 I.E.04	<p>PUNTO ALIMENTAZIONE SCALDACQUA CON INT. 0/1 PUNTO ALIMENTAZIONE SCALDACQUA CON INT. 0/1. Realizzazione di punto comando scaldacqua elettrico tramite interruttore 0/1, con linea sottotraccia in tubazione in PVC flessibile ed ... ruttore 0/1, falsi polo e quant'altro occorre per dare l'opera funzionante a perfetta regola d'arte, secondo norme CEL. 6,00</p> <p style="text-align: right;">SOMMANO...</p>	cadauno					2,00		
							2,00	106,00	212,00
1219 I.E.05	<p>CORPO ILLUMINANTE PLAFONE O PARETE 1X1 1 W LED. Fornitur ... istero per dare l'opera completa a perfetta regola d'arte. CORPO ILLUMINANTE PLAFONE O PARETE 1X1 1 W LED. Fornitura trasporto e posa in opera di apparecchio illuminante a plafone o parete, di diametro 170 mm, con sorgente LED da 1000 lum ... le prove di funzionamento e collaudo e ogni altro onere e magistero per dare l'opera completa a perfetta regola d'arte. 5,00</p> <p style="text-align: right;">SOMMANO...</p>	cadauno					6,00		
							6,00	82,00	492,00
1220 I.E.05.a	<p>CORPO ILLUMINANTE INCASSO CONTR. 1X11 W LED. Fornitura tr ... istero per dare l'opera completa a perfetta regola d'arte. CORPO ILLUMINANTE INCASSO CONTR. 1X11 W LED. Fornitura trasporto e posa in opera di apparecchio illuminante da incasso, di diametro 150 mm, con sorgente LED da 1100 lumen, potenza ... le prove di funzionamento e collaudo e ogni altro onere e magistero per dare l'opera completa a perfetta regola d'arte.</p>	cadauno					5,00		
							5,00	74,90	374,50
	A R I P O R T A R E								1'982'489,44

COMMITTENTE:

Num.Ord. TARIFFA	DESIGNAZIONE DEI LAVORI	unità di misura	DIMENSIONI				Quantità	IMPORTI	
			par.ug.	lung.	larg.	H/peso		unitario	TOTALE
	R I P O R T O								1'982'489,44
1221 I.E.06	12,00 SOMMANO...	cadauno					12,00 <hr/> 12,00	106,50	1'278,00
	CORPO ILLUMINANTE PLAFONE O PARETE 1X2 2 W LED. Fornitura ... istero per dare l'opera completa a perfetta regola d'arte. CORPO ILLUMINANTE PLAFONE O PARETE 1X2 2 W LED. Fornitura trasporto e posa in opera di apparecchio illuminante a plafone o parete, di diametro 220 mm, con sorgente LED da 2000 lume ... le prove di funzionamento e collaudo e ogni altro onere e magistero per dare l'opera completa a perfetta regola d'arte. 4,00						4,00 <hr/> 4,00	93,90	375,60
1222 I.E.06.a	SOMMANO...	cadauno					4,00 <hr/> 4,00	93,90	375,60
1222 I.E.06.a	CORPO ILLUMINANTE INCASSO CONTROSOFFITTO 1X22W LED. Forni ... istero per dare l'opera completa a perfetta regola d'arte. CORPO ILLUMINANTE INCASSO CONTROSOFFITTO 1X22W LED. Fornitura trasporto e posa in opera di apparecchio illuminante da incasso, di diametro 200 mm, con sorgente LED da 2100 lumen, p ... le prove di funzionamento e collaudo e ogni altro onere e magistero per dare l'opera completa a perfetta regola d'arte. 5,00						5,00 <hr/> 5,00	109,10	545,50
	SOMMANO...	cadauno					5,00 <hr/> 5,00	109,10	545,50
1223 14.01.02.002	B6 - CITTADELLA UNIVERSITARIA - EDIFICIO 3 (SpCat 21) Derivazione per punto luce semplice, interrotto o ... la minuteria ed ogni altro onere. con cavo di tipo H07Z1-K Derivazione per punto luce semplice, interrotto o commutato, a parete o soffitto, realizzata con linea in tubazione a vista a partire dalla cassetta di derivazione del loca ... soffitto, gli accessori per le giunzioni a cassetta, la minuteria ed ogni altro onere. con cavo di tipo H07Z1-K 59,00						59,00 <hr/> 59,00	38,60	2'277,40
	SOMMANO...	cad					59,00 <hr/> 59,00	38,60	2'277,40
1224 14.01.03.004	Fornitura e posa in opera di punto di comando pe ... mando interrotto o pulsante per dimmer e cavi tipo H07Z1-K Fornitura e posa in opera di punto di comando per punto luce semplice, interrotto, deviato, a pulsante realizzata con linea in tubazione sottotraccia a partir ... cassetta, la minuteria ed ogni altro onere. con un singolo comando interrotto o pulsante per dimmer e cavi tipo H07Z1-K 1,00						1,00 <hr/> 1,00	45,40	45,40
	SOMMANO...	cad					1,00 <hr/> 1,00	45,40	45,40
1225 14.01.08.013	Punto di collegamento di apparecchiatura elettrica monofa ... onere. monofase, conduttori tipo H07Z1-K di sezione 1,5mm² Punto di collegamento di apparecchiatura elettrica monofase, trifase o trifase con neutro, realizzata con linea in tubazione sottotraccia a partire dalla cassetta								
	A R I P O R T A R E								1'987'011,34

Num.Ord. TARIFFA	DESIGNAZIONE DEI LAVORI	unità di misura	DIMENSIONI				Quantità	IMPORTI	
			par.ug.	lung.	larg.	H/peso		unitario	TOTALE
	R I P O R T O								1'987'011,34
1226 14.01.08.015	di derivazione ... ssori per le giunzioni a cassetta, la minuteria ed ogni altro onere. monofase, conduttori tipo H07Z1-K di sezione 1,5mm ² 3,00 SOMMANO...	cad					3,00		
							3,00	43,90	131,70
1227 14.02.01.002	Punto di collegamento di apparecchiatura elettrica monofa ... o onere. monofase, conduttori tipo H07Z1-K di sezione 4mm² Punto di collegamento di apparecchiatura elettrica monofase, trifase o trifase con neutro, realizzata con linea in tubazione sottotraccia a partire dalla cassetta di derivaz ... cessori per le giunzioni a cassetta, la minuteria ed ogni altro onere. monofase, conduttori tipo H07Z1-K di sezione 4mm ² 10,00 SOMMANO...	cad					10,00		
							10,00	50,70	507,00
1228 14.02.03.002	Realizzazione di derivazione per punto Forza Motrice, mon ... a al luogo di deposito. con cavo tipo H07Z1-K fino a 4 mm² Realizzazione di derivazione per punto Forza Motrice, monofase, realizzata con linea in tubazione sottotraccia a partire dalla cassetta di derivazione del locale (questa escl ... malta cementizia, e l'avvicinamento del materiale di risulta al luogo di deposito. con cavo tipo H07Z1-K fino a 4 mm ² 18,00 SOMMANO...	cad					18,00		
							18,00	48,50	873,00
1229 14.03.11.003	Fornitura in opera entro scatole predisposte di cui alle ... cavo principale presa 2P+t 10/16A – Universale - 2 moduli Fornitura in opera entro scatole predisposte di cui alle voci 14.2.1 e 14.2.2 di apparecchi per il prelievo di energia, standard Italiano (terra centrale) o universale (terra cent ... tuato con cavo FS17 o H07Z1-K di sezione uguale a quella del cavo principale presa 2P+t 10/16A – Universale - 2 moduli 18,00 SOMMANO...	cad					18,00		
							18,00	15,10	271,80
1230 14.03.11.004	Fornitura e posa in opera di tubi protettivi pieghevoli i ... inita a perfetta regola d'arte. tubazione pieghevole D32mm Fornitura e posa in opera di tubi protettivi pieghevoli in P.V.C., resistenza alla compressione 750 N, del tipo FK 15 autoestinguenti, posti incassati, compresa apertura tracce, f ... cementizia, e ogni altro onere e magistero per dare l'opera finita a perfetta regola d'arte. tubazione pieghevole D32mm 80,00 SOMMANO...	m					80,00		
							80,00	5,23	418,40
	A R I P O R T A R E								1'989'213,24

COMMITTENTE:

Num.Ord. TARIFFA	DESIGNAZIONE DEI LAVORI	unità di misura	DIMENSIONI				Quantità	IMPORTI	
			par.ug.	lung.	larg.	H/peso		unitario	TOTALE
	R I P O R T O								1'989'213,24
1231 14.03.14.002	80,00 SOMMANO... Fornitura e posa in opera di scatola di derivazione da es ... per la posa in opera. cassetta da parete fino a 100x100x50 Fornitura e posa in opera di scatola di derivazione da esterno in PVC con coperchio basso, grado di protezione minimo IP 55, compreso l'esecuzione dei fori, dei raccordi per le tubazioni ed ogni ulteriore accessorio per la posa in opera. cassetta da parete fino a 100x100x50 16,00	m					80,00 <hr/> 80,00	5,67	453,60
1232 14.03.17.004	SOMMANO... Fornitura e collocazione entro tubi, posati entro canali, ... ogni altro onere e magistero. cavo FG16(o)R16 sez. 1x6mm² Fornitura e collocazione entro tubi, posati entro canali, o staffati a vista, di conduttori elettrici in rame con isolante in HEPR in qualità G16 e guaina termoplastica di colore g ... ni e connessioni necessarie (capicorda, morsetti, ecc.), ed ogni altro onere e magistero. cavo FG16(o)R16 sez. 1x6mm ² 40,00	cad					16,00 <hr/> 16,00	7,64	122,24
1233 14.03.17.005	SOMMANO... Fornitura e collocazione entro tubi, posati entro canali, ... ogni altro onere e magistero. cavo FG16(o)R16 sez. 1x10mm² Fornitura e collocazione entro tubi, posati entro canali, o staffati a vista, di conduttori elettrici in rame con isolante in HEPR in qualità G16 e guaina termoplastica di colore g ... i e connessioni necessarie (capicorda, morsetti, ecc.), ed ogni altro onere e magistero. cavo FG16(o)R16 sez. 1x10mm ² 40,00	m					40,00 <hr/> 40,00	3,16	126,40
1234 14.03.18.016	SOMMANO... Fornitura e collocazione entro tubi, posati entro canali, ... ogni altro onere e magistero. cavo FG16(o)M16 sez. 2x10mm² Fornitura e collocazione entro tubi, posati entro canali, o staffati a vista, di conduttori elettrici in rame con isolante in HEPR in qualità G16 e guaina termoplastica di colore v ... i e connessioni necessarie (capicorda, morsetti, ecc.), ed ogni altro onere e magistero. cavo FG16(o)M16 sez. 2x10mm ² 80,00	m					40,00 <hr/> 40,00	4,08	163,20
1235 14.03.18.036	SOMMANO... Fornitura e collocazione entro tubi, posati entro canali, ... ogni altro onere e magistero. cavo FG16(o)M16 sez. 4x6mm² Fornitura e collocazione entro tubi, posati entro canali, o staffati a vista, di conduttori elettrici in rame con isolante in HEPR in qualità G16 e guaina termoplastica di colore v ... ni e connessioni necessarie (capicorda, morsetti, ecc.), ed ogni altro onere e magistero. cavo FG16(o)M16 sez. 4x6mm ² 80,00	m					80,00 <hr/> 80,00	9,97	797,60
	A R I P O R T A R E						80,00 <hr/> 80,00	9,86	788,80
									1'991'665,08

COMMITTENTE:

Num.Ord. TARIFFA	DESIGNAZIONE DEI LAVORI	unità di misura	DIMENSIONI				Quantità	IMPORTI	
			par.ug.	lung.	larg.	H/peso		unitario	TOTALE
	R I P O R T O								1'991'665,08
1236 14.04.05.009	Fornitura e posa in opera all'interno di quadro elettrico ... valori superiori]. Icn=6 kA curva C - 1P+N - da 10 a 32 A Fornitura e posa in opera all'interno di quadro elettrico (compensato a parte) di interruttore magnetotermico di tipo modulare per guida DIN per circuiti di tensione nominale non ... rruzione secondo la Norma EN60898 fino a 10KA e EN60947-2 per valori superiori]. Icn=6 kA curva C - 1P+N - da 10 a 32 A 2,00						2,00		
	SOMMANO...	cad					2,00	37,40	74,80
1237 14.04.05.015	Fornitura e posa in opera all'interno di quadro elettrico ... r valori superiori]. Icn=6 kA curva C - 4P - da 10 a 32 A Fornitura e posa in opera all'interno di quadro elettrico (compensato a parte) di interruttore magnetotermico di tipo modulare per guida DIN per circuiti di tensione nominale non ... erruzione secondo la Norma EN60898 fino a 10KA e EN60947-2 per valori superiori]. Icn=6 kA curva C - 4P - da 10 a 32 A 2,00						2,00		
	SOMMANO...	cad					2,00	89,80	179,60
1238 14.04.06.005	Fornitura e posa in opera di blocco differenziale da acc ... ti elettrici. blocco diff. 2P In >= 32A cl.AC - 300/500 mA Fornitura e posa in opera di blocco differenziale da accoppiare ad interruttore magnetotermico modulare di cui alla voce 14.4.5. Sono compresi gli eventuali contatti ausiliari ... distanza compreso ogni accessorio per la posa ed i collegamenti elettrici. blocco diff. 2P In >= 32A cl.AC - 300/500 mA 2,00						2,00		
	SOMMANO...	cad					2,00	49,30	98,60
1239 14.04.06.017	Fornitura e posa in opera di blocco differenziale da acc ... ti elettrici. blocco diff. 4P In >= 32A cl.AC - 300/500 mA Fornitura e posa in opera di blocco differenziale da accoppiare ad interruttore magnetotermico modulare di cui alla voce 14.4.5. Sono compresi gli eventuali contatti ausiliari ... distanza compreso ogni accessorio per la posa ed i collegamenti elettrici. blocco diff. 4P In >= 32A cl.AC - 300/500 mA 2,00						2,00		
	SOMMANO...	cad					2,00	69,30	138,60
1240 14.08.11.005	Fornitura e posa in opera di apparecchio per illu ... lusso Luminoso equivalente FL.11W - aut. 1h - Autodiagnosi Fornitura e posa in opera di apparecchio per illuminazione di emergenza autoalimentato con sorgente luminosa a LED costituito da corpo in policarbonato e ottica sim ... icativa per il confronto con apparecchi a tubo fluorescente) flusso Luminoso equivalente FL.11W - aut. 1h - Autodiagnosi 13,00						13,00		
	SOMMANO...	cad					13,00	162,00	2'106,00
1241	CENTRALINO C.01. Fornitura, trasporto e posa								
	A R I P O R T A R E								1'994'262,68

Num.Ord. TARIFFA	DESIGNAZIONE DEI LAVORI	unità di misura	DIMENSIONI				Quantità	IMPORTI	
			par.ug.	lung.	larg.	H/peso		unitario	TOTALE
	R I P O R T O								1'994'262,68
IE.01	in opera di ... o norme e regolamenti vigenti ed a perfetta regola d'arte. CENTRALINO C.01. Fornitura, trasporto e posa in opera di centralino da incasso in materiale termoplastico, 18 moduli DIN (centralino WC tipo 1), conforme alla normativa IEC 60670- ... ogni altro onere o accessorio per dare l'opera eseguita secondo norme e regolamenti vigenti ed a perfetta regola d'arte. 2,00					2,00			
	SOMMANO...	cadauno				2,00	592,60		1'185,20
1242 IE.01.a	CENTRALINO C.02. Fornitura, trasporto e posa in opera di ... o norme e regolamenti vigenti ed a perfetta regola d'arte. CENTRALINO C.02. Fornitura, trasporto e posa in opera di centralino da incasso in materiale termoplastico, 12 moduli DIN (centralino WC tipo 2), conforme alla normativa IEC 60670-2 ... ogni altro onere o accessorio per dare l'opera eseguita secondo norme e regolamenti vigenti ed a perfetta regola d'arte. 2,00					2,00			
	SOMMANO...	cadauno				2,00	385,90		771,80
1243 IE.02	RIVELATORE PRESENZA ACCENSIONE LUCI RIVELATORE PRESENZA ACCENSIONE LUCI. Punto di comando per punto luce con rivelatore di movimento, realizzato con linea in tubazione sottotraccia a partire dalla cassetta di derivaz ... malta cementizia, la morsetteria, i collegamenti elettrici, la minuteria ed ogni altro onere. Conduttori sezione 2,5 mm ² 10,00					10,00			
	SOMMANO...	cadauno				10,00	81,60		816,00
1244 IE.03	IMPIANTO CHIAMATA SOCCORSO DA WC IMPIANTO CHIAMATA SOCCORSO DA WC. Formazione di punto di segnalazione manuale d'emergenza con pulsante a tirante, ronzatore, lampada spia e pulsante di tacitazione, con linea sotto ... tacitazione nonchè l'onere di eventuali scale e ponteggi, il tutto eseguito a perfetta regola d'arte, secondo norme CEI. 2,00					2,00			
	SOMMANO...	cadauno				2,00	106,00		212,00
1245 IE.04	PUNTO ALIMENTAZIONE SCALDACQUA CON INT. 0/1 PUNTO ALIMENTAZIONE SCALDACQUA CON INT. 0/1. Realizzazione di punto comando scaldacqua elettrico tramite interruttore 0/1, con linea sottotraccia in tubazione in PVC flessibile ed ... ruttore 0/1, falsi polo e quant'altro occorre per dare l'opera funzionante a perfetta regola d'arte, secondo norme CEI. 4,00					4,00			
	SOMMANO...	cadauno				4,00	82,00		328,00
1246 IE.05	CORPO ILLUMINANTE PLAFONE O PARETE 1X1 1 W LED. Fornitur ... istero per dare l'opera completa a perfetta regola d'arte. CORPO ILLUMINANTE PLAFONE O PARETE 1X1 1 W LED. Fornitura trasporto e posa in opera di apparecchio illuminante a plafone o parete, di diametro								
	A R I P O R T A R E								1'997'575,68

COMMITTENTE:

Num.Ord. TARIFFA	DESIGNAZIONE DEI LAVORI	unità di misura	DIMENSIONI				Quantità	IMPORTI	
			par.ug.	lung.	larg.	H/peso		unitario	TOTALE
	R I P O R T O								1'997'575,68
1247 I.E.05.a	170 mm, con sorgente LED da 1000 lum ... le prove di funzionamento e collaudo e ogni altro onere e magistero per dare l'opera completa a perfetta regola d'arte. 8,00 SOMMANO...	cadauno					8,00		
							8,00	74,90	599,20
1248 I.E.06	CORPO ILLUMINANTE INCASSO CONTR. 1X11 W LED. Fornitura tr ... istero per dare l'opera completa a perfetta regola d'arte. CORPO ILLUMINANTE INCASSO CONTR. 1X11 W LED. Fornitura trasporto e posa in opera di apparecchio illuminante da incasso, di diametro 150 mm, con sorgente LED da 1100 lumen, potenza ... le prove di funzionamento e collaudo e ogni altro onere e magistero per dare l'opera completa a perfetta regola d'arte. 19,00 SOMMANO...	cadauno					19,00		
							19,00	106,50	2'023,50
1249 I.E.06.a	CORPO ILLUMINANTE PLAFONE O PARETE 1X2 2 W LED. Fornitura ... istero per dare l'opera completa a perfetta regola d'arte. CORPO ILLUMINANTE PLAFONE O PARETE 1X2 2 W LED. Fornitura trasporto e posa in opera di apparecchio illuminante a plafone o parete, di diametro 220 mm, con sorgente LED da 2000 lume ... le prove di funzionamento e collaudo e ogni altro onere e magistero per dare l'opera completa a perfetta regola d'arte. 15,00 SOMMANO...	cadauno					15,00		
							15,00	93,90	1'408,50
1249 I.E.06.a	CORPO ILLUMINANTE INCASSO CONTROSOFFITTO 1X22W LED. Forni ... istero per dare l'opera completa a perfetta regola d'arte. CORPO ILLUMINANTE INCASSO CONTROSOFFITTO 1X22W LED. Fornitura trasporto e posa in opera di apparecchio illuminante da incasso, di diametro 200 mm, con sorgente LED da 2100 lumen, p ... le prove di funzionamento e collaudo e ogni altro onere e magistero per dare l'opera completa a perfetta regola d'arte. 4,00 SOMMANO...	cadauno					4,00		
							4,00	109,10	436,40
1250 I.E.07 (035113)	ASPIRATORE CENTRIFUGO ASSIALE PER WC ASPIRATORE CENTRIFUGO ASSIALE PER WC. Fornitura e posa in opera di aspiratore centrifugo installato a parete, motore con boccole autolubrificante, alimentazione elettrica 230 V-1-5 ... mento elettrico: portata 85 mc/h, prevalenza 0,55 mm H2o, potenza elettrica assorbita 45 W, livello di rumorosità 40 dB 3,00 SOMMANO...	cadauno					3,00		
							3,00	197,71	593,13
1251 14.01.02.002	B7 - CITTADELLA UNIVERSITARIA - EDIFICIO 30 (SpCat 22) Derivazione per punto luce semplice, interrotto o ... la minuteria ed ogni altro onere. con cavo di								
	A R I P O R T A R E								2'002'636,41

COMMITTENTE:

Num.Ord. TARIFFA	DESIGNAZIONE DEI LAVORI	unità di misura	DIMENSIONI				Quantità	IMPORTI	
			par.ug.	lung.	larg.	H/peso		unitario	TOTALE
	R I P O R T O								2'002'636,41
1252 14.01.08.013	tipo H07Z1-K Derivazione per punto luce semplice, interrotto o commutato, a parete o soffitto, realizzata con linea in tubazione a vista a partire dalla cassetta di derivazione del loca ... soffitto, gli accessori per le giunzioni a cassetta, la minuteria ed ogni altro onere. con cavo di tipo H07Z1-K 10,00 SOMMANO...	cad					10,00		
							10,00	38,60	386,00
1253 14.01.08.015	Punto di collegamento di apparecchiatura elettrica monofa ... onere. monofase, conduttori tipo H07Z1-K di sezione 1,5mm² Punto di collegamento di apparecchiatura elettrica monofase, trifase o trifase con neutro, realizzata con linea in tubazione sottotraccia a partire dalla cassetta di derivazione ... ssori per le giunzioni a cassetta, la minuteria ed ogni altro onere. monofase, conduttori tipo H07Z1-K di sezione 1,5mm² 2,00 SOMMANO...	cad					2,00		
							2,00	43,90	87,80
1253 14.01.08.015	Punto di collegamento di apparecchiatura elettrica monofa ... o onere. monofase, conduttori tipo H07Z1-K di sezione 4mm² Punto di collegamento di apparecchiatura elettrica monofase, trifase o trifase con neutro, realizzata con linea in tubazione sottotraccia a partire dalla cassetta di derivazione ... cessori per le giunzioni a cassetta, la minuteria ed ogni altro onere. monofase, conduttori tipo H07Z1-K di sezione 4mm² 4,00 SOMMANO...	cad					4,00		
							4,00	50,70	202,80
1254 14.02.01.002	Realizzazione di derivazione per punto Forza Motrice, mon ... a al luogo di deposito. con cavo tipo H07Z1-K fino a 4 mm² Realizzazione di derivazione per punto Forza Motrice, monofase, realizzata con linea in tubazione sottotraccia a partire dalla cassetta di derivazione del locale (questa escl ... malta cementizia, e l'avvicinamento del materiale di risulta al luogo di deposito. con cavo tipo H07Z1-K fino a 4 mm² 6,00 SOMMANO...	cad					6,00		
							6,00	48,50	291,00
1255 14.02.03.002	Fornitura in opera entro scatole predisposte di cui alle ... cavo principale presa 2P+t 10/16A – Universale - 2 moduli Fornitura in opera entro scatole predisposte di cui alle voci 14.2.1 e 14.2.2 di apparecchi per il prelievo di energia, standard Italiano (terra centrale) o universale (terra cent ... ttuato con cavo FS17 o H07Z1-K di sezione uguale a quella del cavo principale presa 2P+t 10/16A – Universale - 2 moduli 6,00 SOMMANO...	cad					6,00		
							6,00	15,10	90,60
1256 14.03.11.003	Fornitura e posa in opera di tubi protettivi pieghevoli i ... inita a perfetta regola d'arte. tubazione pieghevole D32mm Fornitura e posa in opera di tubi protettivi pieghevoli in P.V.C., resistenza alla compressione 750 N, del tipo								
	A R I P O R T A R E								2'003'694,61

COMMITTENTE:

Num.Ord. TARIFFA	DESIGNAZIONE DEI LAVORI	unità di misura	DIMENSIONI				Quantità	IMPORTI	
			par.ug.	lung.	larg.	H/peso		unitario	TOTALE
	R I P O R T O								2'003'694,61
	FK 15 autoestinguenti, posti incassati, compresa apertura tracce, f... cementizia, e ogni altro onere e magistero per dare l'opera finita a perfetta regola d'arte. tubazione pieghevole D32mm 120,00						120,00		
	SOMMANO...	m					120,00	5,23	627,60
1257 14.03.14.002	Fornitura e posa in opera di scatola di derivazione da es ... per la posa in opera. cassetta da parete fino a 100x100x50 Fornitura e posa in opera di scatola di derivazione da esterno in PVC con coperchio basso, grado di protezione minimo IP 55, compreso l'esecuzione dei fori, dei raccordi per le tubazioni ed ogni ulteriore accessorio per la posa in opera. cassetta da parete fino a 100x100x50 12,00						12,00		
	SOMMANO...	cad					12,00	7,64	91,68
1258 14.03.17.004	Fornitura e collocazione entro tubi, posati entro canali, ... ogni altro onere e magistero. cavo FG16(o)R16 sez. 1x6mm² Fornitura e collocazione entro tubi, posati entro canali, o staffati a vista, di conduttori elettrici in rame con isolante in HEPR in qualità G16 e guaina termoplastica di colore g ... ni e connessioni necessarie (capicorda, morsetti, ecc.), ed ogni altro onere e magistero. cavo FG16(o)R16 sez. 1x6mm² 40,00						40,00		
	SOMMANO...	m					40,00	3,16	126,40
1259 14.03.17.005	Fornitura e collocazione entro tubi, posati entro canali, ... ogni altro onere e magistero. cavo FG16(o)R16 sez. 1x10mm² Fornitura e collocazione entro tubi, posati entro canali, o staffati a vista, di conduttori elettrici in rame con isolante in HEPR in qualità G16 e guaina termoplastica di colore g ... i e connessioni necessarie (capicorda, morsetti, ecc.), ed ogni altro onere e magistero. cavo FG16(o)R16 sez. 1x10mm² 20,00						20,00		
	SOMMANO...	m					20,00	4,08	81,60
1260 14.03.18.015	Fornitura e collocazione entro tubi, posati entro canali, ... ogni altro onere e magistero. cavo FG16(o)M16 sez. 2x6mm² Fornitura e collocazione entro tubi, posati entro canali, o staffati a vista, di conduttori elettrici in rame con isolante in HEPR in qualità G16 e guaina termoplastica di colore v ... ni e connessioni necessarie (capicorda, morsetti, ecc.), ed ogni altro onere e magistero. cavo FG16(o)M16 sez. 2x6mm² 80,00						80,00		
	SOMMANO...	m					80,00	6,28	502,40
1261 14.03.18.016	Fornitura e collocazione entro tubi, posati entro canali, ... ogni altro onere e magistero. cavo FG16(o)M16 sez. 2x10mm² Fornitura e collocazione entro tubi, posati entro canali, o staffati a vista, di conduttori elettrici in rame con isolante in HEPR in qualità G16 e guaina termoplastica di colore v ... i e connessioni necessarie (capicorda, morsetti, ecc.), ed ogni altro onere e magistero. cavo								
	A R I P O R T A R E								2'005'124,29

COMMITTENTE:

Num.Ord. TARIFFA	DESIGNAZIONE DEI LAVORI	unità di misura	DIMENSIONI				Quantità	IMPORTI	
			par.ug.	lung.	larg.	H/peso		unitario	TOTALE
	R I P O R T O								2'005'124,29
1262 14.04.05.009	FG16(o)M16 sez. 2x10mm ² 40,00 SOMMANO...	m					40,00		
	Fornitura e posa in opera all'interno di quadro elettrico ... valori superiori]. Icn=6 kA curva C - 1P+N - da 10 a 32 A Fornitura e posa in opera all'interno di quadro elettrico (compensato a parte) di interruttore magnetotermico di tipo modulare per guida DIN per circuiti di tensione nominale non ... rruzione secondo la Norma EN60898 fino a 10KA e EN60947-2 per valori superiori]. Icn=6 kA curva C - 1P+N - da 10 a 32 A 3,00						40,00	9,97	398,80
	SOMMANO...	cad					3,00		
							3,00	37,40	112,20
1263 14.04.06.003	Fornitura e posa in opera di blocco differenziale da acc ... ti elettrici. blocco diff. 2P In <= 25A cl.AC - 300/500 mA Fornitura e posa in opera di blocco differenziale da accoppiare ad interruttore magnetotermico modulare di cui alla voce 14.4.5. Sono compresi gli eventuali contatti ausiliari ... distanza compreso ogni accessorio per la posa ed i collegamenti elettrici. blocco diff. 2P In <= 25A cl.AC - 300/500 mA 2,00						2,00		
	SOMMANO...	cad					2,00	44,00	88,00
1264 14.04.06.005	Fornitura e posa in opera di blocco differenziale da acc ... ti elettrici. blocco diff. 2P In >= 32A cl.AC - 300/500 mA Fornitura e posa in opera di blocco differenziale da accoppiare ad interruttore magnetotermico modulare di cui alla voce 14.4.5. Sono compresi gli eventuali contatti ausiliari ... distanza compreso ogni accessorio per la posa ed i collegamenti elettrici. blocco diff. 2P In >= 32A cl.AC - 300/500 mA 1,00						1,00		
	SOMMANO...	cad					1,00	49,30	49,30
1265 14.08.11.005	Fornitura e posa in opera di apparecchio per illu ... lusso Luminoso equivalente FL.11W - aut. 1h - Autodiagnosi Fornitura e posa in opera di apparecchio per illuminazione di emergenza autoalimentato con sorgente luminosa a LED costituito da corpo in policarbonato e ottica sim ... icativa per il confronto con apparecchi a tubo fluorescente) flusso Luminoso equivalente FL.11W - aut. 1h - Autodiagnosi 3,00						3,00		
	SOMMANO...	cad					3,00	162,00	486,00
1266 I.E.01.a	CENTRALINO C.02. Fornitura, trasporto e posa in opera di ... o norme e regolamenti vigenti ed a perfetta regola d'arte. CENTRALINO C.02. Fornitura, trasporto e posa in opera di centralino da incasso in materiale termoplastico, 12 moduli DIN (centralino WC tipo 2), conforme alla normativa IEC 60670-2 ... ogni altro onere o accessorio per dare l'opera eseguita secondo norme e regolamenti vigenti ed a perfetta regola d'arte. 1,00						1,00		
	A R I P O R T A R E						1,00		2'006'258,59

COMMITTENTE:

Num.Ord. TARIFFA	DESIGNAZIONE DEI LAVORI	unità di misura	DIMENSIONI				Quantità	IMPORTI	
			par.ug.	lung.	larg.	H/peso		unitario	TOTALE
	R I P O R T O						1,00		2'006'258,59
1267 I.E.01.b	SOMMANO... CENTRALINO C.03. Fornitura, trasporto e posa in opera di ... o norme e regolamenti vigenti ed a perfetta regola d'arte. CENTRALINO C.03. Fornitura, trasporto e posa in opera di centralino da incasso in materiale termoplastico, 8 moduli DIN (centralino WC tipo 3), conforme alla normativa IEC 60670-24 ... ogni altro onere o accessorio per dare l'opera eseguita secondo norme e regolamenti vigenti ed a perfetta regola d'arte. 2,00	cadauno					1,00	385,90	385,90
	SOMMANO...	cadauno					2,00		
1268 I.E.02	RIVELATORE PRESENZA ACCENSIONE LUCI RIVELATORE PRESENZA ACCENSIONE LUCI. Punto di comando per punto luce con rivelatore di movimento, realizzato con linea in tubazione sottotraccia a partire dalla cassetta di derivaz ... malta cementizia, la morsetteria, i collegamenti elettrici, la minuteria ed ogni altro onere. Conduttori sezione 2,5 mm ² 3,00	cadauno					2,00	287,00	574,00
	SOMMANO...	cadauno					3,00		
1269 I.E.03	IMPIANTO CHIAMATA SOCCORSO DA WC IMPIANTO CHIAMATA SOCCORSO DA WC. Formazione di punto di segnalazione manuale d'emergenza con pulsante a tirante, ronzatore, lampada spia e pulsante di tacitazione, con linea sotto ... tacitazione nonchè l'onere di eventuali scale e ponteggi, il tutto eseguito a perfetta regola d'arte, secondo norme CEI. 1,00	cadauno					3,00	81,60	244,80
	SOMMANO...	cadauno					1,00		
1270 I.E.04	PUNTO ALIMENTAZIONE SCALDACQUA CONT. 0/1 PUNTO ALIMENTAZIONE SCALDACQUA CON INT. 0/1. Realizzazione di punto comando scaldacqua elettrico tramite interruttore 0/1, con linea sottotraccia in tubazione in PVC flessibile ed ... ruttore 0/1, falsi polo e quant'altro occorre per dare l'opera funzionante a perfetta regola d'arte, secondo norme CEI. 3,00	cadauno					1,00	106,00	106,00
	SOMMANO...	cadauno					3,00		
1271 I.E.05	CORPO ILLUMINANTE PLAFONE O PARETE 1X1 1 W LED. Fornitur ... istero per dare l'opera completa a perfetta regola d'arte. CORPO ILLUMINANTE PLAFONE O PARETE 1X1 1 W LED. Fornitura trasporto e posa in opera di apparecchio illuminante a plafone o parete, di diametro 170 mm, con sorgente LED da 1000 lum ... le prove di funzionamento e collaudo e ogni altro onere e magistero per dare l'opera completa a perfetta regola d'arte. 2,00	cadauno					3,00	82,00	246,00
	SOMMANO...	cadauno					2,00		
1272	CORPO ILLUMINANTE INCASSO CONTR.						2,00	74,90	149,80
	SOMMANO...	cadauno					2,00		
	A R I P O R T A R E								2'007'965,09

COMMITTENTE:

Num.Ord. TARIFFA	DESIGNAZIONE DEI LAVORI	unità di misura	DIMENSIONI				Quantità	IMPORTI	
			par.ug.	lung.	larg.	H/peso		unitario	TOTALE
	R I P O R T O								2'007'965,09
IE.05.a	1X11 W LED. Fornitura tr ... istero per dare l'opera completa a perfetta regola d'arte. CORPO ILLUMINANTE INCASSO CONTR. 1X11 W LED. Fornitura trasporto e posa in opera di apparecchio illuminante da incasso, di diametro 150 mm, con sorgente LED da 1100 lumen, potenza ... le prove di funzionamento e collaudo e ogni altro onere e magistero per dare l'opera completa a perfetta regola d'arte. 2,00					2,00			
	SOMMANO...	cadauno				2,00	106,50	213,00	
1273 IE.06	CORPO ILLUMINANTE PLAFONE O PARETE 1X2 2 W LED. Fornitura ... istero per dare l'opera completa a perfetta regola d'arte. CORPO ILLUMINANTE PLAFONE O PARETE 1X2 2 W LED. Fornitura trasporto e posa in opera di apparecchio illuminante a plafone o parete, di diametro 220 mm, con sorgente LED da 2000 lume ... le prove di funzionamento e collaudo e ogni altro onere e magistero per dare l'opera completa a perfetta regola d'arte. 1,00					1,00			
	SOMMANO...	cadauno				1,00	93,90	93,90	
1274 IE.06.a	CORPO ILLUMINANTE INCASSO CONTROSOFFITTO 1X22W LED. Forni ... istero per dare l'opera completa a perfetta regola d'arte. CORPO ILLUMINANTE INCASSO CONTROSOFFITTO 1X22W LED. Fornitura trasporto e posa in opera di apparecchio illuminante da incasso, di diametro 200 mm, con sorgente LED da 2100 lumen, p ... le prove di funzionamento e collaudo e ogni altro onere e magistero per dare l'opera completa a perfetta regola d'arte. 2,00					2,00			
	SOMMANO...	cadauno				2,00	109,10	218,20	
1275 IE.07 (035113)	ASPIRATORE CENTRIFUGO ASSIALE PER WC ASPIRATORE CENTRIFUGO ASSIALE PER WC. Fornitura e posa in opera di aspiratore centrifugo installato a parete, motore con boccole autolubrificante, alimentazione elettrica 230 V-1-5 ... mento elettrico: portata 85 mc/h, prevalenza 0,55 mm H2o, potenza elettrica assorbita 45 W, livello di rumorosità 40 dB 2,00					2,00			
	SOMMANO...	cadauno				2,00	197,71	395,42	
1276 14.01.02.002	B8 - CITTADELLA UNIVERSITARIA - EDIFICIO BIOSCIENTIFICO (SpCat 23) Derivazione per punto luce semplice, interrotto o ... la minuteria ed ogni altro onere. con cavo di tipo H07Z1-K Derivazione per punto luce semplice, interrotto o commutato, a parete o soffitto, realizzata con linea in tubazione a vista a partire dalla cassetta di derivazione del loca ... soffitto, gli accessori per le giunzioni a cassetta, la minuteria ed ogni altro onere. con cavo di tipo H07Z1-K 100,00					100,00			
	SOMMANO...	cad				100,00	38,60	3'860,00	
	A R I P O R T A R E								2'012'745,61

COMMITTENTE:

Num.Ord. TARIFFA	DESIGNAZIONE DEI LAVORI	unità di misura	DIMENSIONI				Quantità	IMPORTI	
			par.ug.	lung.	larg.	H/peso		unitario	TOTALE
	R I P O R T O								2'012'745,61
1277 14.01.08.013	Punto di collegamento di apparecchiatura elettrica monofa ... onere. monofase, conduttori tipo H07Z1-K di sezione 1,5mm² Punto di collegamento di apparecchiatura elettrica monofase, trifase o trifase con neutro, realizzata con linea in tubazione sottotraccia a partire dalla cassetta di derivazione ... ssori per le giunzioni a cassetta, la minuteria ed ogni altro onere. monofase, conduttori tipo H07Z1-K di sezione 1,5mm ² 38,00						38,00		
	SOMMANO...	cad					38,00	43,90	1'668,20
1278 14.01.08.015	Punto di collegamento di apparecchiatura elettrica monofa ... o onere. monofase, conduttori tipo H07Z1-K di sezione 4mm² Punto di collegamento di apparecchiatura elettrica monofase, trifase o trifase con neutro, realizzata con linea in tubazione sottotraccia a partire dalla cassetta di derivazione ... ssori per le giunzioni a cassetta, la minuteria ed ogni altro onere. monofase, conduttori tipo H07Z1-K di sezione 4mm ² 26,00						26,00		
	SOMMANO...	cad					26,00	50,70	1'318,20
1279 14.02.01.002	Realizzazione di derivazione per punto Forza Motrice, mon ... a al luogo di deposito. con cavo tipo H07Z1-K fino a 4 mm² Realizzazione di derivazione per punto Forza Motrice, monofase, realizzata con linea in tubazione sottotraccia a partire dalla cassetta di derivazione del locale (questa escl ... malta cementizia, e l'avvicinamento del materiale di risulta al luogo di deposito. con cavo tipo H07Z1-K fino a 4 mm ² 42,00						42,00		
	SOMMANO...	cad					42,00	48,50	2'037,00
1280 14.02.03.002	Fornitura in opera entro scatole predisposte di cui alle ... cavo principale presa 2P+t 10/16A – Universale - 2 moduli Fornitura in opera entro scatole predisposte di cui alle voci 14.2.1 e 14.2.2 di apparecchi per il prelievo di energia, standard Italiano (terra centrale) o universale (terra cent ... ttuato con cavo FS17 o H07Z1-K di sezione uguale a quella del cavo principale presa 2P+t 10/16A – Universale - 2 moduli 42,00						42,00		
	SOMMANO...	cad					42,00	15,10	634,20
1281 14.03.11.003	Fornitura e posa in opera di tubi protettivi pieghevoli i ... inita a perfetta regola d'arte. tubazione pieghevole D32mm Fornitura e posa in opera di tubi protettivi pieghevoli in P.V.C., resistenza alla compressione 750 N, del tipo FK 15 autoestinguenti, posti incassati, compresa apertura tracce, f ... cementizia, e ogni altro onere e magistero per dare l'opera finita a perfetta regola d'arte. tubazione pieghevole D32mm 200,00						200,00		
	SOMMANO...	m					200,00	5,23	1'046,00
1282	Fornitura e posa in opera di tubi protettivi								
	A R I P O R T A R E								2'019'449,21

COMMITTENTE:

Num.Ord. TARIFFA	DESIGNAZIONE DEI LAVORI	unità di misura	DIMENSIONI				Quantità	IMPORTI	
			par.ug.	lung.	larg.	H/peso		unitario	TOTALE
	R I P O R T O								2'019'449,21
14.03.11.004	pieghevoli i ... inita a perfetta regola d'arte. tubazione pieghevole D40mm Fornitura e posa in opera di tubi protettivi pieghevoli in P.V.C., resistenza alla compressione 750 N, del tipo FK 15 autoestinguenti, posti incassati, compresa apertura tracce, f... cementizia, e ogni altro onere e magistero per dare l'opera finita a perfetta regola d'arte. tubazione pieghevole D40mm 240,00						240,00		
	SOMMANO...	m					240,00	5,67	1'360,80
1283 14.03.14.002	Fornitura e posa in opera di scatola di derivazione da es ... per la posa in opera. cassetta da parete fino a 100x100x50 Fornitura e posa in opera di scatola di derivazione da esterno in PVC con coperchio basso, grado di protezione minimo IP 55, compreso l'esecuzione dei fori, dei raccordi per le tubazioni ed ogni ulteriore accessorio per la posa in opera. cassetta da parete fino a 100x100x50 44,00						44,00		
	SOMMANO...	cad					44,00	7,64	336,16
1284 14.03.17.004	Fornitura e collocazione entro tubi, posati entro canali, ... ogni altro onere e magistero. cavo FG16(o)R16 sez. 1x6mm² Fornitura e collocazione entro tubi, posati entro canali, o staffati a vista, di conduttori elettrici in rame con isolante in HEPR in qualità G16 e guaina termoplastica di colore g... ni e connessioni necessarie (capicorda, morsetti, ecc.), ed ogni altro onere e magistero. cavo FG16(o)R16 sez. 1x6mm² 160,00						160,00		
	SOMMANO...	m					160,00	3,16	505,60
1285 14.03.17.005	Fornitura e collocazione entro tubi, posati entro canali, ... ogni altro onere e magistero. cavo FG16(o)R16 sez. 1x10mm² Fornitura e collocazione entro tubi, posati entro canali, o staffati a vista, di conduttori elettrici in rame con isolante in HEPR in qualità G16 e guaina termoplastica di colore g... i e connessioni necessarie (capicorda, morsetti, ecc.), ed ogni altro onere e magistero. cavo FG16(o)R16 sez. 1x10mm² 60,00						60,00		
	SOMMANO...	m					60,00	4,08	244,80
1286 14.03.18.015	Fornitura e collocazione entro tubi, posati entro canali, ... ogni altro onere e magistero. cavo FG16(o)M16 sez. 2x6mm² Fornitura e collocazione entro tubi, posati entro canali, o staffati a vista, di conduttori elettrici in rame con isolante in HEPR in qualità G16 e guaina termoplastica di colore v... ni e connessioni necessarie (capicorda, morsetti, ecc.), ed ogni altro onere e magistero. cavo FG16(o)M16 sez. 2x6mm² 80,00						80,00		
	SOMMANO...	m					80,00	6,28	502,40
1287 14.03.18.016	Fornitura e collocazione entro tubi, posati entro canali, ... ogni altro onere e magistero. cavo FG16(o)M16 sez. 2x10mm² Fornitura e collocazione entro tubi, posati entro canali,								
	A R I P O R T A R E								2'022'398,97

COMMITTENTE:

Num.Ord. TARIFFA	DESIGNAZIONE DEI LAVORI	unità di misura	DIMENSIONI				Quantità	IMPORTI	
			par.ug.	lung.	larg.	H/peso		unitario	TOTALE
	R I P O R T O								2'022'398,97
	o staffati a vista, di conduttori elettrici in rame con isolante in HEPR in qualità G16 e guaina termoplastica di colore v ... i e connessioni necessarie (capicorda, morsetti, ecc.), ed ogni altro onere e magistero. cavo FG16(o)M16 sez. 2x10mm ² 120,00					120,00			
	SOMMANO...	m				120,00	9,97		1'196,40
1288 14.03.18.036	Fornitura e collocazione entro tubi, posati entro canali, ... ogni altro onere e magistero. cavo FG16(o)M16 sez. 4x6mm² Fornitura e collocazione entro tubi, posati entro canali, o staffati a vista, di conduttori elettrici in rame con isolante in HEPR in qualità G16 e guaina termoplastica di colore v ... ni e connessioni necessarie (capicorda, morsetti, ecc.), ed ogni altro onere e magistero. cavo FG16(o)M16 sez. 4x6mm ² 240,00					240,00			
	SOMMANO...	m				240,00	9,86		2'366,40
1289 14.04.05.009	Fornitura e posa in opera all'interno di quadro elettrico ... valori superiori]. Icn=6 kA curva C - 1P+N - da 10 a 32 A Fornitura e posa in opera all'interno di quadro elettrico (compensato a parte) di interruttore magnetotermico di tipo modulare per guida DIN per circuiti di tensione nominale non ... rruzione secondo la Norma EN60898 fino a 10KA e EN60947-2 per valori superiori]. Icn=6 kA curva C - 1P+N - da 10 a 32 A 5,00					5,00			
	SOMMANO...	cad				5,00	37,40		187,00
1290 14.04.05.015	Fornitura e posa in opera all'interno di quadro elettrico ... r valori superiori]. Icn=6 kA curva C - 4P - da 10 a 32 A Fornitura e posa in opera all'interno di quadro elettrico (compensato a parte) di interruttore magnetotermico di tipo modulare per guida DIN per circuiti di tensione nominale non ... erruzione secondo la Norma EN60898 fino a 10KA e EN60947-2 per valori superiori]. Icn=6 kA curva C - 4P - da 10 a 32 A 6,00					6,00			
	SOMMANO...	cad				6,00	89,80		538,80
1291 14.04.06.003	Fornitura e posa in opera di blocco differenziale da acc ... ti elettrici. blocco diff. 2P In <= 25A cl.AC - 300/500 mA Fornitura e posa in opera di blocco differenziale da accoppiare ad interruttore magnetotermico modulare di cui alla voce 14.4.5. Sono compresi gli eventuali contatti ausiliari ... distanza compreso ogni accessorio per la posa ed i collegamenti elettrici. blocco diff. 2P In <= 25A cl.AC - 300/500 mA 2,00					2,00			
	SOMMANO...	cad				2,00	44,00		88,00
1292 14.04.06.005	Fornitura e posa in opera di blocco differenziale da acc ... ti elettrici. blocco diff. 2P In >= 32A cl.AC - 300/500 mA Fornitura e posa in opera di blocco differenziale da accoppiare ad interruttore magnetotermico modulare di cui alla voce 14.4.5. Sono compresi gli eventuali contatti ausiliari ... distanza compreso ogni accessorio								
	A R I P O R T A R E								2'026'775,57

COMMITTENTE:

Num.Ord. TARIFFA	DESIGNAZIONE DEI LAVORI	unità di misura	DIMENSIONI				Quantità	IMPORTI	
			par.ug.	lung.	larg.	H/peso		unitario	TOTALE
	R I P O R T O								2'026'775,57
1293 14.04.06.017	per la posa ed i collegamenti elettrici. blocco diff. 2P In >= 32A cl.AC - 300/500 mA 3,00 SOMMANO...	cad					3,00		
							3,00	49,30	147,90
1294 14.08.11.005	Fornitura e posa in opera di blocco differenziale da acc ... ti elettrici. blocco diff. 4P In >= 32A cl.AC - 300/500 mA Fornitura e posa in opera di blocco differenziale da accoppiare ad interruttore magnetotermico modulare di cui alla voce 14.4.5. Sono compresi gli eventuali contatti ausiliari ... distanza compreso ogni accessorio per la posa ed i collegamenti elettrici. blocco diff. 4P In >= 32A cl.AC - 300/500 mA 5,00 SOMMANO...	cad					5,00		
							5,00	69,30	346,50
1294 14.08.11.005	Fornitura e posa in opera di apparecchio per illu ... lusso Luminoso equivalente FL.11W - aut. 1h - Autodiagnosi Fornitura e posa in opera di apparecchio per illuminazione di emergenza autoalimentato con sorgente luminosa a LED costituito da corpo in policarbonato e ottica sim ... icativa per il confronto con apparecchi a tubo fluorescente) flusso Luminoso equivalente FL.11W - aut. 1h - Autodiagnosi 25,00 SOMMANO...	cad					25,00		
							25,00	162,00	4'050,00
1295 I.E.01	CENTRALINO C.01. Fornitura, trasporto e posa in opera di ... o norme e regolamenti vigenti ed a perfetta regola d'arte. CENTRALINO C.01. Fornitura, trasporto e posa in opera di centralino da incasso in materiale termoplastico, 18 moduli DIN (centralino WC tipo 1), conforme alla normativa IEC 60670- ... ogni altro onere o accessorio per dare l'opera eseguita secondo norme e regolamenti vigenti ed a perfetta regola d'arte. 6,00 SOMMANO...	cadauno					6,00		
							6,00	592,60	3'555,60
1296 I.E.01.a	CENTRALINO C.02. Fornitura, trasporto e posa in opera di ... o norme e regolamenti vigenti ed a perfetta regola d'arte. CENTRALINO C.02. Fornitura, trasporto e posa in opera di centralino da incasso in materiale termoplastico, 12 moduli DIN (centralino WC tipo 2), conforme alla normativa IEC 60670-2 ... ogni altro onere o accessorio per dare l'opera eseguita secondo norme e regolamenti vigenti ed a perfetta regola d'arte. 3,00 SOMMANO...	cadauno					3,00		
							3,00	385,90	1'157,70
1297 I.E.01.b	CENTRALINO C.03. Fornitura, trasporto e posa in opera di ... o norme e regolamenti vigenti ed a perfetta regola d'arte. CENTRALINO C.03. Fornitura, trasporto e posa in opera di centralino da incasso in materiale termoplastico, 8 moduli DIN (centralino WC tipo 3), conforme alla normativa IEC 60670-24 ... ogni altro onere o accessorio per dare l'opera eseguita secondo norme e regolamenti vigenti ed a perfetta regola d'arte. 2,00 SOMMANO...	cadauno					2,00		
							2,00		
	A R I P O R T A R E						2,00		2'036'033,27

COMMITTENTE:

Num.Ord. TARIFFA	DESIGNAZIONE DEI LAVORI	unità di misura	DIMENSIONI				Quantità	IMPORTI	
			par.ug.	lung.	larg.	H/peso		unitario	TOTALE
	R I P O R T O						2,00		2'036'033,27
1298 I.E.02	RIVELATORE PRESENZA ACCENSIONE LUCI RIVELATORE PRESENZA ACCENSIONE LUCI. Punto di comando per punto luce con rivelatore di movimento, realizzato con linea in tubazione sottotraccia a partire dalla cassetta di derivaz ... malta cementizia, la morsetteria, i collegamenti elettrici, la minuteria ed ogni altro onere. Conduttori sezione 2,5 mm ² 24,00	cadauno					2,00	287,00	574,00
	SOMMANO...	cadauno					24,00		
1299 I.E.03	IMPIANTO CHIAMATA SOCCORSO DA WC IMPIANTO CHIAMATA SOCCORSO DA WC. Formazione di punto di segnalazione manuale d'emergenza con pulsante a tirante, ronzatore, lampada spia e pulsante di tacitazione, con linea sotto ... tacitazione nonchè l'onere di eventuali scale e ponteggi, il tutto eseguito a perfetta regola d'arte, secondo norme CEI. 8,00	cadauno					24,00	81,60	1'958,40
	SOMMANO...	cadauno					8,00		
1300 I.E.04	PUNTO ALIMENTAZIONE SCALDACQUA CON INT. 0/1 PUNTO ALIMENTAZIONE SCALDACQUA CON INT. 0/1. Realizzazione di punto comando scaldacqua elettrico tramite interruttore 0/1, con linea sottotraccia in tubazione in PVC flessibile ed ... ruttore 0/1, falsi polo e quant'altro occorre per dare l'opera funzionante a perfetta regola d'arte, secondo norme CEI. 11,00	cadauno					8,00	106,00	848,00
	SOMMANO...	cadauno					11,00		
1301 I.E.05	CORPO ILLUMINANTE PLAFONE O PARETE 1X1 1 W LED. Fornitur ... istero per dare l'opera completa a perfetta regola d'arte. CORPO ILLUMINANTE PLAFONE O PARETE 1X1 1 W LED. Fornitura trasporto e posa in opera di apparecchio illuminante a plafone o parete, di diametro 170 mm, con sorgente LED da 1000 lum ... le prove di funzionamento e collaudo e ogni altro onere e magistero per dare l'opera completa a perfetta regola d'arte. 8,00	cadauno					11,00	82,00	902,00
	SOMMANO...	cadauno					8,00		
1302 I.E.05.a	CORPO ILLUMINANTE INCASSO CONTR. 1X11 W LED. Fornitura tr ... istero per dare l'opera completa a perfetta regola d'arte. CORPO ILLUMINANTE INCASSO CONTR. 1X11 W LED. Fornitura trasporto e posa in opera di apparecchio illuminante da incasso, di diametro 150 mm, con sorgente LED da 1100 lumen, potenza ... le prove di funzionamento e collaudo e ogni altro onere e magistero per dare l'opera completa a perfetta regola d'arte. 30,00	cadauno					8,00	74,90	599,20
	SOMMANO...	cadauno					8,00		
	SOMMANO...	cadauno					30,00	106,50	3'195,00
	A R I P O R T A R E								2'044'109,87

COMMITTENTE:

Num.Ord. TARIFFA	DESIGNAZIONE DEI LAVORI	unità di misura	DIMENSIONI				Quantità	IMPORTI		
			par.ug.	lung.	larg.	H/peso		unitario	TOTALE	
	R I P O R T O								2'044'109,87	
1303 I.E.06	CORPO ILLUMINANTE PLAFONE O PARETE 1X2 2 W LED. Fornitura ... istero per dare l'opera completa a perfetta regola d'arte. CORPO ILLUMINANTE PLAFONE O PARETE 1X2 2 W LED. Fornitura trasporto e posa in opera di apparecchio illuminante a plafone o parete, di diametro 220 mm, con sorgente LED da 2000 lume ... le prove di funzionamento e collaudo e ogni altro onere e magistero per dare l'opera completa a perfetta regola d'arte. 13,00						13,00			
	SOMMANO...	cadauno					13,00	93,90	1'220,70	
1304 I.E.06.a	CORPO ILLUMINANTE INCASSO CONTROSOFFITTO 1X22W LED. Forni ... istero per dare l'opera completa a perfetta regola d'arte. CORPO ILLUMINANTE INCASSO CONTROSOFFITTO 1X22W LED. Fornitura trasporto e posa in opera di apparecchio illuminante da incasso, di diametro 200 mm, con sorgente LED da 2100 lumen, p ... le prove di funzionamento e collaudo e ogni altro onere e magistero per dare l'opera completa a perfetta regola d'arte. 24,00						24,00			
	SOMMANO...	cadauno					24,00	109,10	2'618,40	
1305 I.E.07 (035113)	ASPIRATORE CENTRIFUGO ASSIALE PER WC ASPIRATORE CENTRIFUGO ASSIALE PER WC. Fornitura e posa in opera di aspiratore centrifugo installato a parete, motore con boccole autolubrificante, alimentazione elettrica 230 V-1-5 ... mento elettrico: portata 85 mc/h, prevalenza 0,55 mm H2o, potenza elettrica assorbita 45 W, livello di rumorosità 40 dB 38,00						38,00			
	SOMMANO...	cadauno					38,00	197,71	7'512,98	
	B10 - CITTADELLA UNIVERSITARIA - EDIFICIO 14 (SpCat 24)									
1306 21.01.04	Demolizione di tramezzi in laterizio, forati di cemento o ... a sul cassone di raccolta, escluso il trasporto a rifiuto. Demolizione di tramezzi in laterizio, forati di cemento o gesso dello spessore non superiore a 15 cm. compresi gli eventuali rivestimenti e intonaci con l'onere del carico del materiale di risulta sul cassone di raccolta, escluso il trasporto a rifiuto. PIANO TERRA BLOCCO 1 *2,00*2,00*10,000*3,000 2,00*1,80*10,000*3,000 [4,10+4,30]*3,000 BLOCCO 2 0,20*10,000*3,000 PIANO SECONDO BLOCCO 1 *[2,00+2,20+1,90]*10,000*3,000 BLOCCO 2 *0,20*10,000*3,000 BLOCCO 3 *[1,90+2,20+2,00]*10,000*3,000 BLOCCO 4 *[1,90+2,20+2,00]*10,000*3,000 PIANO TERZO						2,00 2,00 8,40 0,20 6,10 0,20 6,10 6,10	10,000 10,000 3,000 10,000 10,000 10,000 10,000 10,000	3,000 3,000 3,000 3,000 3,000 3,000 3,000 3,000	120,00 108,00 25,20 6,00 183,00 6,00 183,00 183,00
	A R I P O R T A R E						814,20		2'055'461,95	

Num.Ord. TARIFFA	DESIGNAZIONE DEI LAVORI	unità di misura	DIMENSIONI				Quantità	IMPORTI	
			par.ug.	lung.	larg.	H/peso		unitario	TOTALE
	R I P O R T O						814,20		2'055'461,95
	BLOCCO 1 *[2,00+2,20+1,90]*10,000*3,000			6,10	10,000	3,000	183,00		
	BLOCCO 2 *0,20*10,000*3,000			0,20	10,000	3,000	6,00		
	BLOCCO 3 *6,10*10,000*3,000			6,10	10,000	3,000	183,00		
	BLOCCO 4 *6,10*10,000*3,000			6,10	10,000	3,000	183,00		
	PIANO QUARTO								
	BLOCCO 1 *6,10*10,000*3,000			6,10	10,000	3,000	183,00		
	BLOCCO 2 *0,20*10,000*3,000			0,20	10,000	3,000	6,00		
	BLOCCO 3 *6,10*10,000*3,000			6,10	10,000	3,000	183,00		
	BLOCCO 4 *6,10*10,000*3,000			6,10	10,000	3,000	183,00		
	SOMMANO...	m ² x cm					1'924,20	0,99	1'904,96
1307 21.01.06	Demolizione di pavimenti e rivestimenti interni od e ... a sul cassone di raccolta, escluso il trasporto a rifiuto. Demolizione di pavimenti e rivestimenti interni od esterni quali piastrelle, mattoni in graniglia di marmo, e simili, compresi la demolizione e la rimozione dell'ave ... di cm 2, nonché l'onere per il carico del materiale di risulta sul cassone di raccolta, escluso il trasporto a rifiuto.								
	PIANO TERRA								
	BLOCCO 1 Pavimenti *[17,20+18,20]		35,40				35,40		
	Rivestimenti *[17,30+17,70]*1,800		35,00			1,800	63,00		
	BLOCCO 2 Pavimento *5,30						5,30		
	Rivestimento *9,40*1,800		9,40			1,800	16,92		
	PIANO SECONDO								
	BLOCCO 1 Pavimento *9,00						9,00		
	Rivestimento *12,50*1,800		12,50			1,800	22,50		
	BLOCCO 2 Pavimento *6,00						6,00		
	Rivestimento *10,00*1,800		10,00			1,800	18,00		
	BLOCCO 3 Pavimento *9,00						9,00		
	Rivestimnto *12,50*1,800		12,50			1,800	22,50		
	BLOCCO 4 Pavimento *9,00						9,00		
	Rivestimento *12,50*1,800		12,50			1,800	22,50		
	PIANO TERZO								
	BLOCCO 1 Pavimento *9,00						9,00		
	Rivestimento *12,50*1,800		12,50			1,800	22,50		
	BLOCCO 2 Pavimento *6,00						6,00		
	Rivestimento *10,00*1,800		10,00			1,800	18,00		
	BLOCCO 3 Pavimento *9,00						9,00		
	Rivestiemnto *12,50*1,800		12,50			1,800	22,50		
	A R I P O R T A R E						326,12		2'057'366,91

Num.Ord. TARIFFA	DESIGNAZIONE DEI LAVORI	unità di misura	DIMENSIONI				Quantità	IMPORTI	
			par.ug.	lung.	larg.	H/peso		unitario	TOTALE
	R I P O R T O						326,12		2'057'366,91
	BLOCCO 4 Pavimento *9,00 Rivestimento *12,50*1,800		12,50			1,800	9,00 22,50		
	PIANO QUARTO BLOCCO 1 Pavimento *9,00 Rivestimento *12,50*1,800		12,50			1,800	9,00 22,50		
	BLOCCO 2 Pavimento *6,00 Rivestimento *10,00*1,800		10,00			1,800	6,00 18,00		
	BLOCCO 3 Pavimento *9,00 Rivestimnto *12,50*1,800		12,50			1,800	9,00 22,50		
	BLOCCO 4 Pavimento *9,00 Rivestimento *12,50*1,800		12,50			1,800	9,00 22,50		
	SOMMANO...	m ²					476,12	10,84	5'161,14
1308 21.01.09	Demolizione di massetti di malta, calcestruzzi magri, gre ... sone di raccolta, escluso il trasporto a rifiuto. m² x cm Demolizione di massetti di malta, calcestruzzi magri, gretonati e simili, di qualsiasi spessore, compreso il carico del materiale di risulta sul cassone di raccolta, escluso il trasporto a rifiuto. m ² x cm [35,40+5,30+9+6+9+9+6+9+9+6+9+9]*5,000		130,70			5,000	653,50		
	SOMMANO...						653,50	1,99	1'300,47
1309 21.01.17	Rimozione di controsoffitto di qualsiasi natura e forma, ... a sul cassone di raccolta, escluso il trasporto a rifiuto. Rimozione di controsoffitto di qualsiasi natura e forma, esclusa la eventuale orditura di sostegno, compreso il carico del materiale di risulta sul cassone di raccolta, escluso il trasporto a rifiuto. Vedi pavimento *130,70						130,70		
	SOMMANO...	m ²					130,70	4,74	619,52
1310 21.01.23	Rimozione di tubazioni di scarico, acqua, gas, pluviali e ... rto a rifiuto e le eventuali opere di ripristino connesse. Rimozione di tubazioni di scarico, acqua, gas, pluviali e grondaie di qualsiasi diametro e tipo, compresi il carico del materiale di risulta sul cassone di raccolta, escluso il trasporto a rifiuto e le eventuali opere di ripristino connesse. si stima *200,00						200,00		
	SOMMANO...	m					200,00	4,27	854,00
1311 21.01.24	Rimozione di apparecchi igienico – sanitari e di ... ifiuto e le eventuali opere di ripristino connesse. Rimozione di apparecchi igienico – sanitari e di riscaldamento compreso il carico del materiale di risulta sul cassone di raccolta, esclusi il trasporto a rifiuto e le eventuali opere di ripristino connesse. PIANO TERRA *17,00						17,00		
	A R I P O R T A R E						17,00		2'065'302,04

COMMITTENTE:

Num.Ord. TARIFFA	DESIGNAZIONE DEI LAVORI	unità di misura	DIMENSIONI				Quantità	IMPORTI	
			par.ug.	lung.	larg.	H/peso		unitario	TOTALE
	R I P O R T O						17,00		2'065'302,04
1312 21.01.25	PIANO SECONDO *11,00 PIANO TERZO *11,00 PIANOQUARTO *11,00 SOMMANO...	cad					11,00 11,00 11,00 50,00	22,35	1'117,50
	Trasporto alle pubbliche discariche del comune in cui si ... ssone, esclusi gli oneri di conferimento a discarica. Trasporto alle pubbliche discariche del comune in cui si eseguono i lavori o nella discarica del comprensorio di cui fa parte il comune medesimo o su aree autorizzate al conf ... i autocarri a cassone scarrabile, compreso il nolo del cassone, esclusi gli oneri di conferimento a discarica. 15,00 SOMMANO...	m ³					15,00 15,00	32,26	483,90
1313 21.01.11	Rimozione di intonaco interno od esterno eseguito con ... sone di raccolta, escluso il trasporto a rifiuto. m² x cm Rimozione di intonaco interno od esterno eseguito con qualsiasi mezzo, compreso l'onere del carico del materiale di risulta sul cassone di raccolta, escluso il trasporto a rifiuto. m ² x cm Quantità di cui alla voce rivestimento *0,30*187,00*3,000		0,30	187,00		3,000	168,30		
	SOMMANO...						168,30	3,94	663,10
1314 ED.06	Rimozione di tutta l'impiantistica presente nei locali og ... e, il trasporto e il conferimento a discarica autorizzata. Rimozione di tutta l'impiantistica presente nei locali oggetto dei lavori. E precisamente, rimozione di tutto l'impianto di climatizzazione esistente di qualsiasi tipo, split, fan ... non necessarie su indicazione della D.L., il carico su cassone, il trasporto e il conferimento a discarica autorizzata. 1,00 SOMMANO...	a corpo					1,00 1,00	469,30	469,30
1315 21.01.16	Rimozione di infissi interni od esterni di ogni specie, i ... rto a rifiuto ed eventuali opere di ripristino connesse. Rimozione di infissi interni od esterni di ogni specie, inclusi mostre, succieli, telai, ecc., compresi il carico del materiale di risulta sul cassone di raccolta, esclusi il trasporto a rifiuto ed eventuali opere di ripristino connesse. 2,00*1,000*2,200		2,00		1,000	2,200	4,40		
	SOMMANO...	m ²					4,40	15,78	69,43
1316 09.01.02	Intonaco civile per interni dello spessore complessivo di ... istero per dare il lavoro finito a perfetta regola d'arte. Intonaco civile per interni dello spessore complessivo di 2,5 cm, costituito da malta premiscelata cementizia per intonaci a base di inerti calcarei selezionati (diametro massimo ... mpreso l'onere per spigoli e angoli, ed ogni altro onere e magistero per dare il lavoro finito a perfetta regola d'arte. Quantità di cui alla voce rivestimento *0,30*187,00		0,30	187,00			56,10		
	SOMMANO...	m ²					56,10	20,40	1'144,44
	A R I P O R T A R E								2'069'249,71

COMMITTENTE:

Num.Ord. TARIFFA	DESIGNAZIONE DEI LAVORI	unità di misura	DIMENSIONI				Quantità	IMPORTI	
			par.ug.	lung.	larg.	H/peso		unitario	TOTALE
	R I P O R T O								2'069'249,71
1317 09.01.05	Strato di finitura per interni su superfici già intonacat ... istero per dare il lavoro finito a perfetta regola d'arte. Strato di finitura per interni su superfici già intonacate con tonachina premiscelata a base di calce idrata ed inerti selezionati (diametro massimo dell'inerte 0,1 mm), dato in o ... preso l'onere per spigoli e angoli, ed ogni altro onere e magistero per dare il lavoro finito a perfetta regola d'arte. 187,00*0,600		187,00			0,600	112,20		
	SOMMANO...	m ²					112,20	16,77	1'881,59
1318 15.04.01.001	Fornitura e collocazione di punto acqua per impianto ... a punto d'acqua. con tubazione in rame coibentata Ø 14 mm Fornitura e collocazione di punto acqua per impianto idrico per interni con distribuzione a collettore del tipo a passatore, comprensivo di valvola di sezion ... netto passatore in ottone cromato da 3/4". Per costo unitario a punto d'acqua. con tubazione in rame coibentata Ø 14 mm PIANO TERRA *[17+2] PIANO SECONDO *14,00 PIANO TERZO *14,00 PIANO QUARTO *14,00		19,00				19,00		
	SOMMANO...	cad					61,00	109,31	6'667,91
1319 15.04.03.001	Fornitura e collocazione di punto di scarico e ve ... norma UNI EN 12056-1/5. per punto di scarico acque bianche Fornitura e collocazione di punto di scarico e ventilazione per impianto idrico realizzato dal punto di allaccio del sanitario e fino all'innesto nella colonna di scarico ... a perfetta regola d'arte, nei diametri minimi indicati dalla norma UNI EN 12056-1/5. per punto di scarico acque bianche PIANO TERRA *9,00 PIANO SECONDO *7,00 PIANO TERZO *7,00 PIANO QUARTO *7,00						9,00 7,00 7,00 7,00		
	SOMMANO...	cad					30,00	116,95	3'508,50
1320 15.04.03.002	Fornitura e collocazione di punto di scarico e ve ... la norma UNI EN 12056-1/5. per punto di scarico acque nere Fornitura e collocazione di punto di scarico e ventilazione per impianto idrico realizzato dal punto di allaccio del sanitario e fino all'innesto nella colonna di scarico ... te a perfetta regola d'arte, nei diametri minimi indicati dalla norma UNI EN 12056-1/5. per punto di scarico acque nere 10,00 7,00 7,00 7,00						10,00 7,00 7,00 7,00		
	SOMMANO...	cad					31,00	207,90	6'444,90
1321 15.04.04	Fornitura e collocazione di rubinetto di arresto in ottone cromato da 1/2" compreso ogni onere e								
	A R I P O R T A R E								2'087'752,61

COMMITTENTE:

Num.Ord. TARIFFA	DESIGNAZIONE DEI LAVORI	unità di misura	DIMENSIONI				Quantità	IMPORTI	
			par.ug.	lung.	larg.	H/peso		unitario	TOTALE
	R I P O R T O								2'087'752,61
	magistero. Fornitura e collocazione di rubinetto di arresto in ottone cromato da 1/2" compreso ogni onere e magistero. 19,00 14,00 14,00 14,00						19,00 14,00 14,00 14,00		
	SOMMANO...	cad					61,00	23,80	1'451,80
1322 05.01.10.001	Massetto di sottofondo per pavimentazioni in ... erfetta regola d'arte. collocato all'interno degli edifici Massetto di sottofondo per pavimentazioni in conglomerato cementizio per strutture non armate o debolmente armate, in ambiente secco classe d'esposizione X0 (U ... tura nonché ogni onere e magistero per dare l'opera finita a perfetta regola d'arte. collocato all'interno degli edifici 130,70						130,70		
	SOMMANO...	m²					130,70	17,92	2'342,14
1323 12.03.04	Fornitura e posa in opera di controsoffitto in ca ... tro necessario per dare il lavoro finito a regola d'arte. Fornitura e posa in opera di controsoffitto in cartongesso dello spessore di 10 mm, compresa la struttura in profili d'acciaio zincato dello spessore minimo di 6/10 di mm, ... garze a nastro e successiva rasatura degli stessi; e quanto altro necessario per dare il lavoro finito a regola d'arte. Vedi pavimento *130,70						130,70		
	SOMMANO...	m²					130,70	34,00	4'443,80
1324 ED.01	PAVIMENTO. Fornitura e posa in opera di Piastrelle in gre ... spessore 10, colore tabacco, serie resina, o equivalente. PAVIMENTO. Fornitura e posa in opera di Piastrelle in gres porcellanato, antimacchia e ingelive, in prima scelta colorate in massa, pienamente vetrificate, come da norme UNI EN ISO ... asalgrande Padana con superficie Naturale R9 formato 60 x 120, spessore 10, colore tabacco, serie resina, o equivalente. 130,70						130,70		
	SOMMANO...	m²					130,70	50,40	6'587,28
1325 ED.02	RIVESTIMENTO. Fornitura e posa in opera di Piastrelle in ... sore 10, colore blu o brunello serie earth, o equivalente. RIVESTIMENTO. Fornitura e posa in opera di Piastrelle in gres porcellanato, antimacchia e ingelive, in prima scelta colorate in massa, pienamente vetrificate, come da norme UNI EN ... ande Padana con superficie Naturale R10 formato 60 x 120, spessore 10, colore blu o brunello serie earth, o equivalente. 9,00*12,50*2,40 35,00*2,40 9,40*2,40 3,00*10,00*2,40						270,00 84,00 22,56 72,00		
	SOMMANO...	m²	9,00	12,50		2,40	448,56	53,10	23'818,54
1326	PARETI HPL 12mm. Fornitura e posa in opera di								
	A R I P O R T A R E								2'126'396,17

COMMITTENTE:

Num.Ord. TARIFFA	DESIGNAZIONE DEI LAVORI	unità di misura	DIMENSIONI				Quantità	IMPORTI	
			par.ug.	lung.	larg.	H/peso		unitario	TOTALE
	R I P O R T O								2'126'396,17
ED.03	<p>parete in l ... pavimento con viti a scomparsa non visibili dall'esterno. PARETI HPL 12mm. Fornitura e posa in opera di parete in laminato autoportante ad alta pressione (HPL) HPL sp.12mm (colore a scelta su nostra cartella colori), costituito da strati ... da terra di 60mm con piedino in alluminio regolabile fissato a pavimento con viti a scomparsa non visibili dall'esterno.</p> <p>PIANO TERRA BLOCCO 1 *6,00*1,35*2,100 [4,10+4,30]*2,100 PIANO SECONDO BLOCCO 1 *[1,35+2,30]*2,100 BLOCCO 3 *[1,35+2,30]*2,100 BLOCCO 4 *[1,35+2,30]*2,100 PIANO TERZO BLOCCO 1 *3,65*2,100 BLOCCO 3 *3,65*2,100 BLOCCO 4 *3,65*2,100 PIANO QUARTO BLOCCO 1 *3,65*2,100 BLOCCO 3 *3,65*2,100 BLOCCO 4 *3,65*2,100</p>								
	SOMMANO...	mq					103,68	116,00	12'026,88
1327 ED.03.a	<p>PARETI HPL 100mm. Fornitura e posa in opera di parete a s ... ellulosiche impregnate con resine fenoliche termoindurenti PARETI HPL 100mm. Fornitura e posa in opera di parete a sistema modulare realizzata con struttura portante in ferro verniciato in cataforesi per il passaggio impianto elettrico, sc ... ta su nostra cartella colori), costituito da strati di fibre cellulosiche impregnate con resine fenoliche termoindurenti</p>								
	SOMMANO...	mq					0,00	217,20	0,00
1328 ED.03.b	<p>PORTA. Fornitura e posa in opera di porta per interni ad ... o con segnalatore libero/occupato e maniglione orizzontale PORTA. Fornitura e posa in opera di porta per interni ad un'anta battente con imbotte telescopico in alluminio ossidato argento a spigoli arrotondati con superfici lisce e prive di ... ve/chiave. la porta wc disabili è completa di HCS con nottolino con segnalatore libero/occupato e maniglione orizzontale</p> <p>PIANO TERRA *3,00*0,90*2,100 PIANO SECONDO *4,00*0,90*2,100 PIANO TERZO *4,00*0,90*2,100 PIANO QUARTO *4,00*0,90*2,100</p>								
	SOMMANO...	mq					28,35	275,70	7'816,10
1329 23.06.09	Fornitura e posa in opera di pittura per interni, ... orre per dare il lavoro compiuto a perfetta regola d'arte.								
	A R I P O R T A R E								2'146'239,15

Num.Ord. TARIFFA	DESIGNAZIONE DEI LAVORI	unità di misura	DIMENSIONI				Quantità	IMPORTI	
			par.ug.	lung.	larg.	H/peso		unitario	TOTALE
	R I P O R T O								2'146'239,15
	Fornitura e posa in opera di pittura per interni, additivata con speciale cariche ad effetto termo riflettente per la riduzione dei fenomeni di condensa superficia ... elle superfici con idoneo fondo isolante e quanto altro occorre per dare il lavoro compiuto a perfetta regola d'arte. Altre superfici non coperte con rivestimento *50,00					50,00			
	SOMMANO...	m ²				50,00	9,05	452,50	
1330 IS.01	Fornitura e posa in opera di modulo sanitario per wc sosp ... atura - materassino fonodisaccoppiante - piedi di supporto Fornitura e posa in opera di modulo sanitario per wc sospeso per allacciamento allo scarico a parete 25 cm, compreso di cassetta. Autoportante, regolabile in altezza per 2 cm, volu ... c sospesi a 18 cm - materiale di fissaggio per parete in muratura - materassino fonodisaccoppiante - piedi di supporto 15,00					15,00			
	SOMMANO...	cadauno				15,00	570,90	8'563,50	
1331 IS.01.a	Fornitura e posa in opera di modulo sanitario per wc sospeso per cassetta da incasso combifix Fornitura e posa in opera di modulo sanitario per wc sospeso per cassetta da incasso combifix 16,00					16,00			
	SOMMANO...	cadauno				16,00	207,70	3'323,20	
1332 IS.02	Fornitura e posa in opera di orinatoio sospeso compreso k ... trezzi, tappo per piletta cromato,accessori per montaggio. Fornitura e posa in opera di orinatoio sospeso compreso kit di montaggio grezzo con placca cieca. Orinatoio in ceramica smalatat bianco lucido, piletta sostituibile dall'alto senza dover smontare l'orinatoio e regolabile in altezza senza attrezzi, tappo per piletta cromato,accessori per montaggio.								
	SOMMANO...	cadauno				0,00	495,40	0,00	
1333 IS.03	Fornitura e posa in opera di lavabo cm 120mm profondità 4 ... o in ottone cromato universale con regolazione 130/300 mm. Fornitura e posa in opera di lavabo cm 120mm profondità 480mm altezza 170mm doppio foro per rubinetteria.in ceramica smalata bianco compreso di staffe per il fissaggio a muro. con ... popieno. Predisposizione per due miscelatori. Sifone di scarico in ottone cromato universale con regolazione 130/300 mm. 14,00					14,00			
	SOMMANO...	cadauno				14,00	245,20	3'432,80	
1334 IS.04	Lavabo da 60 Fornitura e posa in opera di lavabo cm 60mm profondità 480mm altezza 170mm doppio foro per rubinetteria.in ceramica smalata bianco compreso di staffe per il fissaggio a muro. con f ... popieno. Predisposizione per due miscelatori. Sifone di scarico in ottone cromato universale con regolazione 130/300 mm. 4,00					4,00			
	SOMMANO...	cadauno				4,00	150,30	601,20	
	A R I P O R T A R E								2'162'612,35

COMMITTENTE:

Num.Ord. TARIFFA	DESIGNAZIONE DEI LAVORI	unità di misura	DIMENSIONI				Quantità	IMPORTI	
			par.ug.	lung.	larg.	H/peso		unitario	TOTALE
	R I P O R T O								2'162'612,35
1335 IS.08	Fornitura e posa in opera medinate idoneo silicone a parete di specchio piano tagliato a misura: chiaro, spessore 3 mm Fornitura e posa in opera medinate idoneo silicone a parete di specchio piano tagliato a misura: chiaro, spessore 3 mm 14,00*1,20*0,600 4,00*0,60*0,600		14,00 4,00	1,20 0,60	0,600 0,600	10,08 1,44			
	SOMMANO...	mq				11,52	44,20	509,18	
1336 IS.10	Fornitura e posa in opera di distributore di sapone liqui ... co munito di sistema di sicurezza con chiusura a serratura Fornitura e posa in opera di distributore di sapone liquido verticale da parete realizzato in acciaio inox AISI 304, funzionamento con pulsante a pressione e con finitura lucida o ... stra di controllo esaurimento sapone e coperchio per il rabbocco munito di sistema di sicurezza con chiusura a serratura 18,00					18,00			
	SOMMANO...	cad				18,00	85,30	1'535,40	
1337 IS.07	Fornitura e posa in opera di asciugamani elettrico ad aria ... le da 650 a 750 W. Grado di protezione elettrica Classe 1. Fornitura e posa in opera di asciugamani elettrico ad aria compatto con azionamento a fotocellula. Coperchio in acciaio inox AISI 304. Dotato di sensore automatico di temperatura ch ... rcizio 220/240V. Frequenza di rete 50/60 Hz. assorbimento totale da 650 a 750 W. Grado di protezione elettrica Classe 1. 14,00					14,00			
	SOMMANO...	cad				14,00	245,70	3'439,80	
1338 IS.05	Fornitura e posa in opera di vaso sospeso in ceramica sma ... are colati poliestere, compreso di accessori per montaggio Fornitura e posa in opera di vaso sospeso in ceramica smaltata bianco lucido. dimensioni larghezza 350 profondità 540 altezza 340. Con sistema RIMFREE completo di sedile con chiusura ammortizzata in legno truciolare colati poliestere, compreso di accessori per montaggio 31,00					31,00			
	SOMMANO...	cadauno				31,00	254,00	7'874,00	
1339 IS.09	Fornitura e posa in opera di portascopino wc realizzato i ... di apposita piastra metallica per ancoraggio alla parete. Fornitura e posa in opera di portascopino wc realizzato in acciaio inox AISI 304 con finitura lucida o satinata; completo di scopino in materiale plastico con manico in acciaio. Dotato di apposita piastra metallica per ancoraggio alla parete. 31,00					31,00			
	SOMMANO...	cadauno				31,00	62,80	1'946,80	
1340 IS.06	Miscelatore elettronico per lavabo con comando ad infraro ... ello tipo Grohe 36315000 Eurosmart Cosmo E, o equivalente. Miscelatore elettronico per lavabo con comando ad								
	A R I P O R T A R E								2'177'917,53

COMMITTENTE:

Num.Ord. TARIFFA	DESIGNAZIONE DEI LAVORI	unità di misura	DIMENSIONI				Quantità	IMPORTI	
			par.ug.	lung.	larg.	H/peso		unitario	TOTALE
	R I P O R T O								2'177'917,53
	infrarossi e limitatore di temperatura regolabile , sensore IR bi-direzionale per impostazione e controllo dei parametri di funzi ... marchio CE I gruppo di insonorizzazione secondo DIN 4109. Modello tipo Grohe 36315000 Eurosmart Cosmo E, o equivalente. [28+4]								
	SOMMANO...	cadauno					32,00		
			32,00				32,00		
1341 15.01.01	Fornitura e collocazione di buttatoio in fire-clay delle ... e l'opera completa e funzionante a perfetta regola d'arte. Fornitura e collocazione di buttatoio in fire-clay delle dimensioni di 40x40 cm, poggiato su muratura di mattoni, completo di tappo e catenella, apparecchiatura di erogazione cost ... ntilazione, già predisposti, e quanto altro occorrente per dare l'opera completa e funzionante a perfetta regola d'arte. 2,00						2,00		
	SOMMANO...	cad					2,00	329,90	10'556,80
1342 14.01.02.002	Derivazione per punto luce semplice, interrotto o ... la minuteria ed ogni altro onere. con cavo di tipo H07Z1-K Derivazione per punto luce semplice, interrotto o commutato, a parete o soffitto, realizzata con linea in tubazione a vista a partire dalla cassetta di derivazione del loca ... soffitto, gli accessori per le giunzioni a cassetta, la minuteria ed ogni altro onere. con cavo di tipo H07Z1-K 55,00						55,00		
	SOMMANO...	cad					55,00	217,22	434,44
1343 14.01.08.013	Punto di collegamento di apparecchiatura elettrica monofa ... onere. monofase, conduttori tipo H07Z1-K di sezione 1,5mm² Punto di collegamento di apparecchiatura elettrica monofase, trifase o trifase con neutro, realizzata con linea in tubazione sottotraccia a partire dalla cassetta di derivazione ... ssori per le giunzioni a cassetta, la minuteria ed ogni altro onere. monofase, conduttori tipo H07Z1-K di sezione 1,5mm ² 6,00						6,00		
	SOMMANO...	cad					6,00	38,60	2'123,00
1344 14.01.08.015	Punto di collegamento di apparecchiatura elettrica monofa ... o onere. monofase, conduttori tipo H07Z1-K di sezione 4mm² Punto di collegamento di apparecchiatura elettrica monofase, trifase o trifase con neutro, realizzata con linea in tubazione sottotraccia a partire dalla cassetta di derivaz ... cessori per le giunzioni a cassetta, la minuteria ed ogni altro onere. monofase, conduttori tipo H07Z1-K di sezione 4mm ² 14,00						14,00		
	SOMMANO...	cad					14,00	43,90	263,40
1345 14.02.01.002	Realizzazione di derivazione per punto Forza Motrice, mon ... a al luogo di deposito. con cavo tipo H07Z1-K fino a 4 mm² Realizzazione di derivazione per punto Forza Motrice, monofase, realizzata con linea in tubazione sottotraccia a partire dalla cassetta di derivazione del locale (questa escl ... malta cementizia, e l'avvicinamento								
	A R I P O R T A R E								2'192'004,97

COMMITTENTE:

Num.Ord. TARIFFA	DESIGNAZIONE DEI LAVORI	unità di misura	DIMENSIONI				Quantità	IMPORTI	
			par.ug.	lung.	larg.	H/peso		unitario	TOTALE
	R I P O R T O								2'192'004,97
1346 14.02.03.002	del materiale di risulta al luogo di deposito. con cavo tipo H07Z1-K fino a 4 mm ² 25,00 SOMMANO...	cad					25,00		
							25,00	48,50	1'212,50
1347 14.03.11.003	Fornitura in opera entro scatole predisposte di cui alle ... cavo principale presa 2P+t 10/16A – Universale - 2 moduli Fornitura in opera entro scatole predisposte di cui alle voci 14.2.1 e 14.2.2 di apparecchi per il prelievo di energia, standard Italiano (terra centrale) o universale (terra cent ... tuato con cavo FS17 o H07Z1-K di sezione uguale a quella del cavo principale presa 2P+t 10/16A – Universale - 2 moduli 25,00 SOMMANO...	cad					25,00		
							25,00	15,10	377,50
1347 14.03.11.003	Fornitura e posa in opera di tubi protettivi pieghevoli i ... inita a perfetta regola d'arte. tubazione pieghevole D32mm Fornitura e posa in opera di tubi protettivi pieghevoli in P.V.C., resistenza alla compressione 750 N, del tipo FK 15 autoestinguenti, posti incassati, compresa apertura tracce, f ... cementizia, e ogni altro onere e magistero per dare l'opera finita a perfetta regola d'arte. tubazione pieghevole D32mm 560,00 SOMMANO...	m					560,00		
							560,00	5,23	2'928,80
1348 14.03.14.002	Fornitura e posa in opera di scatola di derivazione da es ... per la posa in opera. cassetta da parete fino a 100x100x50 Fornitura e posa in opera di scatola di derivazione da esterno in PVC con coperchio basso, grado di protezione minimo IP 55, compreso l'esecuzione dei fori, dei raccordi per le tubazioni ed ogni ulteriore accessorio per la posa in opera. cassetta da parete fino a 100x100x50 56,00 SOMMANO...	cad					56,00		
							56,00	7,64	427,84
1349 14.03.17.004	Fornitura e collocazione entro tubi, posati entro canali, ... ogni altro onere e magistero. cavo FG16(o)R16 sez. 1x6mm² Fornitura e collocazione entro tubi, posati entro canali, o staffati a vista, di conduttori elettrici in rame con isolante in HEPR in qualità G16 e guaina termoplastica di colore g ... ni e connessioni necessarie (capicorda, morsetti, ecc.), ed ogni altro onere e magistero. cavo FG16(o)R16 sez. 1x6mm ² 240,00 SOMMANO...	m					240,00		
							240,00	3,16	758,40
1350 14.03.17.005	Fornitura e collocazione entro tubi, posati entro canali, ... ogni altro onere e magistero. cavo FG16(o)R16 sez. 1x10mm² Fornitura e collocazione entro tubi, posati entro canali, o staffati a vista, di conduttori elettrici in rame con isolante in HEPR in qualità G16 e guaina termoplastica di colore g ... i e connessioni necessarie (capicorda, morsetti, ecc.), ed ogni altro onere e magistero. cavo FG16(o)R16 sez. 1x10mm ² 40,00 SOMMANO...	m					40,00		
							40,00		
	A R I P O R T A R E						40,00		2'197'710,01

COMMITTENTE:

Num.Ord. TARIFFA	DESIGNAZIONE DEI LAVORI	unità di misura	DIMENSIONI				Quantità	IMPORTI	
			par.ug.	lung.	larg.	H/peso		unitario	TOTALE
	R I P O R T O						40,00		2'197'710,01
1351 14.03.18.015	Fornitura e collocazione entro tubi, posati entro canali, ... ogni altro onere e magistero. cavo FG16(o)M16 sez. 2x6mm² Fornitura e collocazione entro tubi, posati entro canali, o staffati a vista, di conduttori elettrici in rame con isolante in HEPR in qualità G16 e guaina termoplastica di colore v ... ni e connessioni necessarie (capicorda, morsetti, ecc.), ed ogni altro onere e magistero. cavo FG16(o)M16 sez. 2x6mm ² 480,00	m					40,00	4,08	163,20
	SOMMANO...	m					480,00		
1352 14.03.18.016	Fornitura e collocazione entro tubi, posati entro canali, ... ogni altro onere e magistero. cavo FG16(o)M16 sez. 2x10mm² Fornitura e collocazione entro tubi, posati entro canali, o staffati a vista, di conduttori elettrici in rame con isolante in HEPR in qualità G16 e guaina termoplastica di colore v ... i e connessioni necessarie (capicorda, morsetti, ecc.), ed ogni altro onere e magistero. cavo FG16(o)M16 sez. 2x10mm ² 80,00	m					480,00	6,28	3'014,40
	SOMMANO...	m					80,00		
1353 14.04.05.009	Fornitura e posa in opera all'interno di quadro elettrico ... valori superiori]. Icn=6 kA curva C - 1P+N - da 10 a 32 A Fornitura e posa in opera all'interno di quadro elettrico (compensato a parte) di interruttore magnetotermico di tipo modulare per guida DIN per circuiti di tensione nominale non ... rruzione secondo la Norma EN60898 fino a 10KA e EN60947-2 per valori superiori]. Icn=6 kA curva C - 1P+N - da 10 a 32 A 14,00	m					80,00	9,97	797,60
	SOMMANO...	cad					14,00		
1354 14.04.06.003	Fornitura e posa in opera di blocco differenziale da acc ... ti elettrici. blocco diff. 2P In <= 25A cl.AC - 300/500 mA Fornitura e posa in opera di blocco differenziale da accoppiare ad interruttore magnetotermico modulare di cui alla voce 14.4.5. Sono compresi gli eventuali contatti ausiliari ... distanza compreso ogni accessorio per la posa ed i collegamenti elettrici. blocco diff. 2P In <= 25A cl.AC - 300/500 mA 12,00	cad					14,00	37,40	523,60
	SOMMANO...	cad					12,00		
1355 14.04.06.005	Fornitura e posa in opera di blocco differenziale da acc ... ti elettrici. blocco diff. 2P In >= 32A cl.AC - 300/500 mA Fornitura e posa in opera di blocco differenziale da accoppiare ad interruttore magnetotermico modulare di cui alla voce 14.4.5. Sono compresi gli eventuali contatti ausiliari ... distanza compreso ogni accessorio per la posa ed i collegamenti elettrici. blocco diff. 2P In >= 32A cl.AC - 300/500 mA 2,00	cad					12,00	44,00	528,00
	SOMMANO...	cad					2,00		
	SOMMANO...	cad					2,00	49,30	98,60
	A R I P O R T A R E								2'202'835,41

COMMITTENTE:

Num.Ord. TARIFFA	DESIGNAZIONE DEI LAVORI	unità di misura	DIMENSIONI				Quantità	IMPORTI	
			par.ug.	lung.	larg.	H/peso		unitario	TOTALE
	R I P O R T O								2'202'835,41
1356 14.08.11.005	Fornitura e posa in opera di apparecchio per illu ... lusso Luminoso equivalente FL.11W - aut. 1h - Autodiagnosi Fornitura e posa in opera di apparecchio per illuminazione di emergenza autoalimentato con sorgente luminosa a LED costituito da corpo in policarbonato e ottica sim ... icativa per il confronto con apparecchi a tubo fluorescente) flusso Luminoso equivalente FL.11W - aut. 1h - Autodiagnosi 14,00						14,00		
	SOMMANO...	cad					14,00	162,00	2'268,00
1357 I.E.01.a	CENTRALINO C.02. Fornitura, trasporto e posa in opera di ... o norme e regolamenti vigenti ed a perfetta regola d'arte. CENTRALINO C.02. Fornitura, trasporto e posa in opera di centralino da incasso in materiale termoplastico, 12 moduli DIN (centralino WC tipo 2), conforme alla normativa IEC 60670-2 ... ogni altro onere o accessorio per dare l'opera eseguita secondo norme e regolamenti vigenti ed a perfetta regola d'arte. 2,00						2,00		
	SOMMANO...	cadauno					2,00	385,90	771,80
1358 I.E.01.b	CENTRALINO C.03. Fornitura, trasporto e posa in opera di ... o norme e regolamenti vigenti ed a perfetta regola d'arte. CENTRALINO C.03. Fornitura, trasporto e posa in opera di centralino da incasso in materiale termoplastico, 8 moduli DIN (centralino WC tipo 3), conforme alla normativa IEC 60670-24 ... ogni altro onere o accessorio per dare l'opera eseguita secondo norme e regolamenti vigenti ed a perfetta regola d'arte. 12,00						12,00		
	SOMMANO...	cadauno					12,00	287,00	3'444,00
1359 I.E.02	RIVELATORE PRESENZA ACCENSIONE LUCI RIVELATORE PRESENZA ACCENSIONE LUCI. Punto di comando per punto luce con rivelatore di movimento, realizzato con linea in tubazione sottotraccia a partire dalla cassetta di derivaz ... malta cementizia, la morsetteria, i collegamenti elettrici, la minuteria ed ogni altro onere. Conduttori sezione 2,5 mm ² 14,00						14,00		
	SOMMANO...	cadauno					14,00	81,60	1'142,40
1360 I.E.03	IMPIANTO CHIAMATA SOCCORSO DA WC IMPIANTO CHIAMATA SOCCORSO DA WC. Formazione di punto di segnalazione manuale d'emergenza con pulsante a tirante, ronzatore, lampada spia e pulsante di tacitazione, con linea sotto ... tacitazione nonchè l'onere di eventuali scale e ponteggi, il tutto eseguito a perfetta regola d'arte, secondo norme CEI. 3,00						3,00		
	SOMMANO...	cadauno					3,00	106,00	318,00
1361 I.E.04	PUNTO ALIMENTAZIONE SCALDACQUA CON INT. 0/1 PUNTO ALIMENTAZIONE SCALDACQUA CON								
	A R I P O R T A R E								2'210'779,61

COMMITTENTE:

Num.Ord. TARIFFA	DESIGNAZIONE DEI LAVORI	unità di misura	DIMENSIONI				Quantità	IMPORTI	
			par.ug.	lung.	larg.	H/peso		unitario	TOTALE
	R I P O R T O								2'210'779,61
	INT. 0/1. Realizzazione di punto comando scaldacqua elettrico tramite interruttore 0/1, con linea sottotraccia in tubazione in PVC flessibile ed ... ruttore 0/1, falsi polo e quant'altro occorre per dare l'opera funzionante a perfetta regola d'arte, secondo norme CEI. 14,00						14,00		
	SOMMANO...	cadauno					14,00	82,00	1'148,00
1362 I.E.05.a	CORPO ILLUMINANTE INCASSO CONTR. 1X11 W LED. Fornitura tr ... istero per dare l'opera completa a perfetta regola d'arte. CORPO ILLUMINANTE INCASSO CONTR. 1X11 W LED. Fornitura trasporto e posa in opera di apparecchio illuminante da incasso, di diametro 150 mm, con sorgente LED da 1100 lumen, potenza ... le prove di funzionamento e collaudo e ogni altro onere e magistero per dare l'opera completa a perfetta regola d'arte. 24,00						24,00		
	SOMMANO...	cadauno					24,00	106,50	2'556,00
1363 I.E.06.a	CORPO ILLUMINANTE INCASSO CONTROSOFFITTO 1X22W LED. Forni ... istero per dare l'opera completa a perfetta regola d'arte. CORPO ILLUMINANTE INCASSO CONTROSOFFITTO 1X22W LED. Fornitura trasporto e posa in opera di apparecchio illuminante da incasso, di diametro 200 mm, con sorgente LED da 2100 lumen, p ... le prove di funzionamento e collaudo e ogni altro onere e magistero per dare l'opera completa a perfetta regola d'arte. 17,00						17,00		
	SOMMANO...	cadauno					17,00	109,10	1'854,70
1364 I.E.07 (035113)	ASPIRATORE CENTRIFUGO ASSIALE PER WC ASPIRATORE CENTRIFUGO ASSIALE PER WC. Fornitura e posa in opera di aspiratore centrifugo installato a parete, motore con boccole autolubrificante, alimentazione elettrica 230 V-1-5 ... mento elettrico: portata 85 mc/h, prevalenza 0,55 mm H2o, potenza elettrica assorbita 45 W, livello di rumorosità 40 dB 6,00						6,00		
	SOMMANO...	cadauno					6,00	197,71	1'186,26
1365 21.01.04	B13 - CITTADELLA UNIVERSITARIA - EDIFICIO 6 (SpCat 25) Demolizione di tramezzi in laterizio, forati di cemento o ... a sul cassone di raccolta, escluso il trasporto a rifiuto. Demolizione di tramezzi in laterizio, forati di cemento o gesso dello spessore non superiore a 15 cm. compresi gli eventuali rivestimenti e intonaci con l'onere del carico del materiale di risulta sul cassone di raccolta, escluso il trasporto a rifiuto. PIANO TERRA BLOCCO 1 *[3,70+1,80+2,10+2,00+3,70+2,00]*10,000*3,000 BLOCCO 2 *[1,80+0,85+0,15+0,15+3,40+3,40+1,95+1,95]*10,000*3,000 PIANO PRIMO BLOCCO 1 *[1,80+1,80+0,15+0,15+3,40+3,40+1,95+1,95]*10,000*3,000								
	A R I P O R T A R E						1'306,50		2'217'524,57

COMMITTENTE:

Num.Ord. TARIFFA	DESIGNAZIONE DEI LAVORI	unità di misura	DIMENSIONI				Quantità	IMPORTI	
			par.ug.	lung.	larg.	H/peso		unitario	TOTALE
	R I P O R T O						1'306,50		2'217'524,57
1366 21.01.06	<p>BLOCCO 2 *[3,90+1,35+1,30+3,90+0,70+2,10]* 10,000*3,000</p> <p>PIANO SECONDO</p> <p>BLOCCO 1 *[1,90+1,90+3,10+3,00+1,80+1,80+ 0,60]*10,000*3,000</p> <p style="text-align: right;">SOMMANO...</p> <p>Demolizione di pavimenti e rivestimenti interni od e ... a sul cassone di raccolta, escluso il trasporto a rifiuto. Demolizione di pavimenti e rivestimenti interni od esterni quali piastrelle, mattoni in graniglia di marmo, e simili, compresi la demolizione e la rimozione dell'ave ... di cm 2, nonché l'onere per il carico del materiale di risulta sul cassone di raccolta, escluso il trasporto a rifiuto.</p> <p>PIANO TERRA</p> <p>BLOCCO 1 Pavimento *[14,70+17] Rivestimento *[15,40+16,60]*1,800</p> <p>BLOCCO 2 Pavimento *[3+9,30+13,50+5,50+2,30+13,50] Rivestimento *[7+11+14,70+9,70+14,70+6,20]*1,800</p> <p>PIANO PRIMO</p> <p>BLOCCO 1 Pavimento *[9,60+5,70+5,70+13,50+13,50] Rivestimento *[10+12,40+14,70+10+14,70]*1,800</p> <p>BLOCCO 2 Pavimento *[14,30+18] Rivestimento *[15+17]*1,800</p> <p>PIANO SECONDO</p> <p>BLOCCO 1 Pavimento *[6+6+10,50+11] Rivestimento *[10,20+10,20+13+13,20]*1,800</p> <p style="text-align: right;">SOMMANO...</p>	m ² x cm		13,25	10,000	3,000	397,50		
				14,10	10,000	3,000	423,00		
							2'127,00	0,99	2'105,73
1367 21.01.09	<p>Demolizione di massetti di malta, calcestruzzi magri, gre ... sone di raccolta, escluso il trasporto a rifiuto. m² x cm Demolizione di massetti di malta, calcestruzzi magri, gretonati e simili, di qualsiasi spessore, compreso il carico del materiale di risulta sul cassone di raccolta, escluso il trasporto a rifiuto. m² x cm [31,70+47,10+48+32,30+33,50]*5,000</p> <p style="text-align: right;">SOMMANO...</p>	m ²							
				192,60		5,000	963,00		
							963,00	1,99	1'916,37
1368 21.01.17	<p>Rimozione di controsoffitto di qualsiasi natura e forma, ... a sul cassone di raccolta, escluso il trasporto a rifiuto. Rimozione di controsoffitto di qualsiasi natura e forma, esclusa la eventuale orditura di sostegno, compreso il carico del materiale di risulta sul cassone di raccolta, escluso il trasporto a rifiuto. Vedi pavimento *192,60</p> <p style="text-align: right;">SOMMANO...</p>	m ²							
							192,60		
							192,60	4,74	912,92
1369 21.01.23	<p>Rimozione di tubazioni di scarico, acqua, gas, pluviali e ... rto a rifiuto e le eventuali opere di ripristino connesse. Rimozione di tubazioni di scarico, acqua, gas, pluviali e grondaie di qualsiasi diametro e tipo, compresi il carico del materiale di risulta sul cassone di raccolta, escluso il trasporto a rifiuto e le eventuali opere di</p>								
	A R I P O R T A R E								2'229'146,35

Num.Ord. TARIFFA	DESIGNAZIONE DEI LAVORI	unità di misura	DIMENSIONI				Quantità	IMPORTI	
			par.ug.	lung.	larg.	H/peso		unitario	TOTALE
	R I P O R T O								2'229'146,35
1370 21.01.24	<p>ripristino connesse. si stima *80,00</p> <p style="text-align: right;">SOMMANO...</p> <p>Rimozione di apparecchi igienico – sanitari e di ... rifiuto e le eventuali opere di ripristino connesse. Rimozione di apparecchi igienico – sanitari e di riscaldamento compreso il carico del materiale di risulta sul cassone di raccolta, esclusi il trasporto a rifiuto e le eventuali opere di ripristino connesse. 82,00</p>	m					80,00		
							80,00	4,27	341,60
1371 21.01.25	<p>Trasporto alle pubbliche discariche del comune in cui si ... sione, esclusi gli oneri di conferimento a discarica. Trasporto alle pubbliche discariche del comune in cui si eseguono i lavori o nella discarica del comprensorio di cui fa parte il comune medesimo o su aree autorizzate al conf... i autocarri a cassone scarrabile, compreso il nolo del cassone, esclusi gli oneri di conferimento a discarica. 10,00</p> <p style="text-align: right;">SOMMANO...</p>	cad					82,00		
							82,00	22,35	1'832,70
1372 21.01.11	<p>Rimozione di intonaco interno od esterno eseguito con ... sione di raccolta, escluso il trasporto a rifiuto. m² x cm Rimozione di intonaco interno od esterno eseguito con qualsiasi mezzo, compreso l'onere del carico del materiale di risulta sul cassone di raccolta, escluso il trasporto a rifiuto. m² x cm Quantità di cui alla voce rivestimento *0,30*235,70* 3,000</p> <p style="text-align: right;">SOMMANO...</p>	m ³	0,30	235,70		3,000	10,00		
							10,00	32,26	322,60
1373 ED.06	<p>Rimozione di tutta l'impiantistica presente nei locali og ... e, il trasporto e il conferimento a discarica autorizzata. Rimozione di tutta l'impiantistica presente nei locali oggetto dei lavori. E precisamente, rimozione di tutto l'impianto di climatizzazione esistente di qualsiasi tipo, split, fan ... non necessarie su indicazione della D.L., il carico su cassone, il trasporto e il conferimento a discarica autorizzata. 1,00</p> <p style="text-align: right;">SOMMANO...</p>	a corpo					212,13		
							212,13	3,94	835,79
1374 21.01.16	<p>Rimozione di infissi interni od esterni di ogni specie, i ... rto a rifiuto ed eventuali opere di ripristino connesse. Rimozione di infissi interni od esterni di ogni specie, inclusi mostre, succieli, telai, ecc., compresi il carico del materiale di risulta sul cassone di raccolta, esclusi il trasporto a rifiuto ed eventuali opere di ripristino connesse. 2,00*1,000*2,200</p> <p style="text-align: right;">SOMMANO...</p>	m ²	2,00		1,000	2,200	1,00		
							1,00	469,30	469,30
1375	<p>Intonaco civile per interni dello spessore</p> <p style="text-align: right;">SOMMANO...</p>						4,40		
							4,40	15,78	69,43
	A R I P O R T A R E								2'233'017,77

COMMITTENTE:

Num.Ord. TARIFFA	DESIGNAZIONE DEI LAVORI	unità di misura	DIMENSIONI				Quantità	IMPORTI	
			par.ug.	lung.	larg.	H/peso		unitario	TOTALE
	R I P O R T O								2'233'017,77
09.01.02	complessivo di ... istero per dare il lavoro finito a perfetta regola d'arte. Intonaco civile per interni dello spessore complessivo di 2,5 cm, costituito da malta premiscelata cementizia per intonaci a base di inerti calcarei selezionati (diametro massimo ... mpreso l'onere per spigoli e angoli, ed ogni altro onere e magistero per dare il lavoro finito a perfetta regola d'arte. Quantità di cui alla voce rivestimento *0,30*235,70		0,30	235,70			70,71		
	SOMMANO...	m ²					70,71	20,40	1'442,48
1376 09.01.05	Strato di finitura per interni su superfici già intonacat ... istero per dare il lavoro finito a perfetta regola d'arte. Strato di finitura per interni su superfici già intonacate con tonachina premiscelata a base di calce idrata ed inerti selezionati (diametro massimo dell'inerte 0,1 mm), dato in o ... preso l'onere per spigoli e angoli, ed ogni altro onere e magistero per dare il lavoro finito a perfetta regola d'arte. 235,70*0,600		235,70			0,600	141,42		
	SOMMANO...	m ²					141,42	16,77	2'371,61
1377 15.04.01.001	Fornitura e collocazione di punto acqua per impianto ... a punto d'acqua. con tubazione in rame coibentata Ø 14 mm Fornitura e collocazione di punto acqua per impianto idrico per interni con distribuzione a collettore del tipo a passatore, comprensivo di valvola di sezion ... netto passatore in ottone cromato da 3/4". Per costo unitario a punto d'acqua. con tubazione in rame coibentata Ø 14 mm PIANO TERRA BLOCCO 1 *19,00 BLOCCO 2 *12,00 PIANO PRIMO BLOCCO 1 *20,00 BLOCCO 2 *16,00 PIANO SECONDO BLOCCO 1 *10,00						19,00 12,00 20,00 16,00 10,00		
	SOMMANO...	cad					77,00	109,31	8'416,87
1378 15.04.03.001	Fornitura e collocazione di punto di scarico e ve ... norma UNI EN 12056-1/5. per punto di scarico acque bianche Fornitura e collocazione di punto di scarico e ventilazione per impianto idrico realizzato dal punto di allaccio del sanitario e fino all'innesto nella colonna di scarico ... a perfetta regola d'arte, nei diametri minimi indicati dalla norma UNI EN 12056-1/5. per punto di scarico acque bianche PIANO TERRA BLOCCO 1 *9,00 BLOCCO 2 *9,00 PIANO PRIMO BLOCCO 1 *10,00 BLOCCO 2 *8,00 PIANO SECONDO BLOCCO 1 *10,00						9,00 9,00 10,00 8,00 10,00		
	SOMMANO...	cad					46,00	116,95	5'379,70
1379 15.04.03.002	Fornitura e collocazione di punto di scarico e ve ... la norma UNI EN 12056-1/5. per punto di								
	A R I P O R T A R E								2'250'628,43

Num.Ord. TARIFFA	DESIGNAZIONE DEI LAVORI	unità di misura	DIMENSIONI				Quantità	IMPORTI		
			par.ug.	lung.	larg.	H/peso		unitario	TOTALE	
	R I P O R T O								2'250'628,43	
	scarico acque nere Fornitura e collocazione di punto di scarico e ventilazione per impianto idrico realizzato dal punto di allaccio del sanitario e fino all'innesto nella colonna di scarico ... te a perfetta regola d'arte, nei diametri minimi indicati dalla norma UNI EN 12056-1/5. per punto di scarico acque nere PIANO TERRA BLOCCO 1 *7,00 BLOCCO 2 *10,00 PIANO PRIMO BLOCCO 1 *10,00 BLOCCO 2 *8,00 PIANO SECONDO BLOCCO 1 *8,00 SOMMANO...	cad					43,00	207,90	8'939,70	
1380 15.04.04	Fornitura e collocazione di rubinetto di arresto in ottone cromato da 1/2" compreso ogni onere e magistero. Fornitura e collocazione di rubinetto di arresto in ottone cromato da 1/2" compreso ogni onere e magistero. 71,00 SOMMANO...	cad					71,00	71,00	23,80	1'689,80
1381 05.01.10.001	Massetto di sottofondo per pavimentazioni in ... erfetta regola d'arte. collocato all'interno degli edifici Massetto di sottofondo per pavimentazioni in conglomerato cementizio per strutture non armate o debolmente armate, in ambiente secco classe d'esposizione X0 (U ... tura nonché ogni onere e magistero per dare l'opera finita a perfetta regola d'arte. collocato all'interno degli edifici 192,60 SOMMANO...	m²					192,60	192,60	17,92	3'451,39
1382 12.03.04	Fornitura e posa in opera di controsoffitto in ca ... tro necessario per dare il lavoro finito a regola d'arte. Fornitura e posa in opera di controsoffitto in cartongesso dello spessore di 10 mm, compresa la struttura in profili d'acciaio zincato dello spessore minimo di 6/10 di mm, ... garze a nastro e successiva rasatura degli stessi; e quanto altro necessario per dare il lavoro finito a regola d'arte. Vedi pavimento *192,60 SOMMANO...	m²					192,60	192,60	34,00	6'548,40
1383 ED.01	PAVIMENTO. Fornitura e posa in opera di Piastrelle in gre ... spessore 10, colore tabacco, serie resina, o equivalente. PAVIMENTO. Fornitura e posa in opera di Piastrelle in gres porcellanato, antimacchia e ingelive, in prima scelta colorate in massa, pienamente vetrificate, come da norme UNI EN ISO ... asalgrande Padana con superficie Naturale R9 formato 60 x 120, spessore 10, colore tabacco, serie resina, o equivalente. 192,60 SOMMANO...	mq					192,60	192,60	50,40	9'707,04
	A R I P O R T A R E								2'280'964,76	

COMMITTENTE:

Num.Ord. TARIFFA	DESIGNAZIONE DEI LAVORI	unità di misura	DIMENSIONI				Quantità	IMPORTI	
			par.ug.	lung.	larg.	H/peso		unitario	TOTALE
	R I P O R T O								2'280'964,76
1384 ED.02	RIVESTIMENTO. Fornitura e posa in opera di Piastrelle in ... sore 10, colore blu o brunello serie earth, o equivalente. RIVESTIMENTO. Fornitura e posa in opera di Piastrelle in gres porcellanato, antimacchia e ingelive, in prima scelta colorate in massa, pienamente vetrificate, come da norme UNI EN ... ande Padana con superficie Naturale R10 formato 60 x 120, spessore 10, colore blu o brunello serie earth, o equivalente. [32+63,30+61,80+32+46,60]*2,400		235,70			2,400	565,68		
	SOMMANO...	mq					565,68	53,10	30'037,61
1385 ED.03	PARETI HPL 12mm. Fornitura e posa in opera di parete in l ... pavimento con viti a scomparsa non visibili dall'esterno. PARETI HPL 12mm. Fornitura e posa in opera di parete in laminato autoportante ad lata pressione (HPL) HPL sp.12mm (colore a scelta su nostra cartella colori), costituito da strati ... da terra di 60mm con piedino in alluminio regolabile fissato a pavimento con viti a scomparsa non visibili dall'esterno. PIANO TERRA BLOCCO 1 *6,00*1,35*2,100 [4+4,60]*2,100 BLOCCO 2 *3,00*[1,65+1,25]*2,100 2,00*3,95*2,100 PIANO PRIMO BLOCCO 1 *3,00*[1,65+1,25]*2,100 2,00*3,95*2,100 BLOCCO 2 *6,00*1,25*2,100 2,00*3,90*2,100 PIANO SECONDO BLOCCO 1 *4,00*1,25*2,100 2,00*3,50*2,100		6,00	1,35		2,100	17,01		
				8,60		2,100	18,06		
			3,00	2,90		2,100	18,27		
			2,00	3,95		2,100	16,59		
			3,00	2,90		2,100	18,27		
			2,00	3,95		2,100	16,59		
			6,00	1,25		2,100	15,75		
			2,00	3,90		2,100	16,38		
			4,00	1,25		2,100	10,50		
			2,00	3,50		2,100	14,70		
	SOMMANO...	mq					162,12	116,00	18'805,92
1386 ED.03.a	PARETI HPL 100mm. Fornitura e posa in opera di parete a s ... ellulosiche impregnate con resine fenoliche termoindurenti PARETI HPL 100mm. Fornitura e posa in opera di parete a sistema modulare realizzata con struttura portante in ferro verniciato in cataforesi per il passaggio impianto elettrico, sc ... ta su nostra cartella colori), costituito da strati di fibre cellulosiche impregnate con resine fenoliche termoindurenti								
	SOMMANO...	mq					0,00	217,20	0,00
1387 ED.03.b	PORTA. Fornitura e posa in opera di porta per interni ad ... o con segnalatore libero/occupato e maniglione orizzontale PORTA. Fornitura e posa in opera di porta per interni ad un'anta battente con imbotte telescopico in alluminio ossidato argento a spigoli arrotondati con superfici lisce e prive di ... ve/chiave. la porta we disabili è completa di HCS con nottolino con segnalatore libero/occupato e maniglione orizzontale 16,00*0,90*2,100		16,00	0,90		2,100	30,24		
	SOMMANO...	mq					30,24	275,70	8'337,17
1388 23.06.09	Fornitura e posa in opera di pittura per interni, ... orre per dare il lavoro compiuto a perfetta regola d'arte. Fornitura e posa in opera di pittura per interni,								
	A R I P O R T A R E								2'338'145,46

Num.Ord. TARIFFA	DESIGNAZIONE DEI LAVORI	unità di misura	DIMENSIONI				Quantità	IMPORTI	
			par.ug.	lung.	larg.	H/peso		unitario	TOTALE
	R I P O R T O								2'338'145,46
	<p>additivata con speciale cariche ad effetto termo riflettente per la riduzione dei fenomeni di condensa superficia ... elle superfici con idoneo fondo isolante e quanto altro occorre per dare il lavoro compiuto a perfetta regola d'arte.</p> <p>Altre superfici non coperte con rivestimento *50,00</p> <p style="text-align: right;">SOMMANO...</p>	m ²					50,00		
							50,00	9,05	452,50
1389 IS.01	<p>Fornitura e posa in opera di modulo sanitario per wc sospeso ... atura - materassino fonodisaccoppiante - piedi di supporto</p> <p>Fornitura e posa in opera di modulo sanitario per wc sospeso per allacciamento allo scarico a parete 25 cm, compreso di cassetta. Autoportante, regolabile in altezza per 2 cm, volu ... c sospesi a 18 cm - materiale di fissaggio per parete in muratura - materassino fonodisaccoppiante - piedi di supporto</p> <p>4,00</p> <p style="text-align: right;">SOMMANO...</p>	cadauno					4,00		
							4,00	570,90	2'283,60
1390 IS.01.a	<p>Fornitura e posa in opera di modulo sanitario per wc sospeso per cassetta da incasso combifix</p> <p>Fornitura e posa in opera di modulo sanitario per wc sospeso per cassetta da incasso combifix</p> <p>40,00</p> <p style="text-align: right;">SOMMANO...</p>	cadauno					40,00		
							40,00	207,70	8'308,00
1391 IS.02	<p>Fornitura e posa in opera di orinatoio sospeso compreso k ... trezzi, tappo per piletta cromato,accessori per montaggio.</p> <p>Fornitura e posa in opera di orinatoio sospeso compreso kit di montaggio grezzo con placca cieca. Orinatoio in ceramica smalatat bianco lucido, piletta sostituibile dall'alto senza dover smontare l'orinatoio e regolabile in altezza senza attrezzi, tappo per piletta cromato,accessori per montaggio.</p> <p style="text-align: right;">SOMMANO...</p>	cadauno					0,00	495,40	0,00
1392 IS.03	<p>Fornitura e posa in opera di lavabo cm 120mm profondità 4 ... o in ottone cromato universale con regolazione 130/300 mm.</p> <p>Fornitura e posa in opera di lavabo cm 120mm profondità 480mm altezza 170mm doppio foro per rubinetteria.in ceramica smalata bianco compreso di staffe per il fissaggio a muro. con ... popieno. Predisposizione per due miscelatori. Sifone di scarico in ottone cromato universale con regolazione 130/300 mm.</p> <p>20,00</p> <p style="text-align: right;">SOMMANO...</p>	cadauno					20,00		
							20,00	245,20	4'904,00
1393 IS.04	<p>Lavabo da 60</p> <p>Fornitura e posa in opera di lavabo cm 60mm profondità 480mm altezza 170mm doppio foro per rubinetteria.in ceramica smalata bianco compreso di staffe per il fissaggio a muro. con f ... popieno. Predisposizione per due miscelatori. Sifone di scarico in ottone cromato universale con regolazione 130/300 mm.</p> <p>4,00</p> <p style="text-align: right;">SOMMANO...</p>	cadauno					4,00		
							4,00	150,30	601,20
	A R I P O R T A R E								2'354'694,76

COMMITTENTE:

Num.Ord. TARIFFA	DESIGNAZIONE DEI LAVORI	unità di misura	DIMENSIONI				Quantità	IMPORTI	
			par.ug.	lung.	larg.	H/peso		unitario	TOTALE
	R I P O R T O								2'354'694,76
1394 IS.08	Fornitura e posa in opera medinate idoneo silicone a parete di specchio piano tagliato a misura: chiaro, spessore 3 mm Fornitura e posa in opera medinate idoneo silicone a parete di specchio piano tagliato a misura: chiaro, spessore 3 mm 20,00*1,20*0,600 4,00*0,60*0,600		20,00 4,00	1,20 0,60	0,600 0,600		14,40 1,44		
	SOMMANO...	mq					15,84	44,20	700,13
1395 IS.10	Fornitura e posa in opera di distributore di sapone liqui ... co munito di sistema di sicurezza con chiusura a serratura Fornitura e posa in opera di distributore di sapone liquido verticale da parete realizzato in acciaio inox AISI 304, funzionamento con pulsante a pressione e con finitura lucida o ... stra di controllo esaurimento sapone e coperchio per il rabbocco munito di sistema di sicurezza con chiusura a serratura 24,00						24,00		
	SOMMANO...	cad					24,00	85,30	2'047,20
1396 IS.07	Fornitura e posa in opera di asciugamani elettrico ad aria ... le da 650 a 750 W. Grado di protezione elettrica Classe 1. Fornitura e posa in opera di asciugamani elettrico ad aria compatto con azionamento a fotocellula. Coperchio in acciaio inox AISI 304. Dotato di sensore automatico di temperatura ch ... rcizio 220/240V. Frequenza di rete 50/60 Hz. assorbimento totale da 650 a 750 W. Grado di protezione elettrica Classe 1. 12,00						12,00		
	SOMMANO...	cad					12,00	245,70	2'948,40
1397 IS.05	Fornitura e posa in opera di vaso sospeso in ceramica sma ... are colati poliestere, compreso di accessori per montaggio Fornitura e posa in opera di vaso sospeso in ceramica smaltata bianco lucido. dimensioni larghezza 350 profondita 540 altezza 340. Con sistema RIMFREE completo di sedile con chiusura ammortizzata in legno truciolare colati poliestere, compreso di accessori per montaggio 43,00						43,00		
	SOMMANO...	cadauno					43,00	254,00	10'922,00
1398 IS.09	Fornitura e posa in opera di portascopino wc realizzato i ... di apposita piastra metallica per ancoraggio alla parete. Fornitura e posa in opera di portascopino wc realizzato in acciaio inox AISI 304 con finitura lucida o satinata; completo di scopino in materiale plastico con manico in acciaio. Dotato di apposita piastra metallica per ancoraggio alla parete. 43,00						43,00		
	SOMMANO...	cadauno					43,00	62,80	2'700,40
1399 IS.06	Miscelatore elettronico per lavabo con comando ad infraro ... ello tipo Grohe 36315000 Eurosmart Cosmo E, o equivalente. Miscelatore elettronico per lavabo con comando ad infrarossi e limitatore di temperatura regolabile ,								
	A R I P O R T A R E								2'374'012,89

COMMITTENTE:

Num.Ord. TARIFFA	DESIGNAZIONE DEI LAVORI	unità di misura	DIMENSIONI				Quantità	IMPORTI	
			par.ug.	lung.	larg.	H/peso		unitario	TOTALE
	R I P O R T O								2'374'012,89
	<p>1400 15.01.01</p> <p>sensore IR bi-direzionale per impostazione e controllo dei parametri di funzi ... marchio CE I gruppo di insonorizzazione secondo DIN 4109. Modello tipo Grohe 36315000 Eurosmart Cosmo E, o equivalente. [40+8]</p> <p style="text-align: right;">SOMMANO...</p>	cadauno	48,00				48,00		
	<p>Fornitura e collocazione di buttatoio in fire-clay delle ... e l'opera completa e funzionante a perfetta regola d'arte.</p> <p>Fornitura e collocazione di buttatoio in fire-clay delle dimensioni di 40x40 cm, poggiato su muratura di mattoni, completo di tappo e catenella, apparecchiatura di erogazione cost ... ntilazione, già predisposti, e quanto altro occorrente per dare l'opera completa e funzionante a perfetta regola d'arte.</p> <p>4,00</p> <p style="text-align: right;">SOMMANO...</p>	cad				4,00		329,90	15'835,20
	<p>1401 14.01.02.002</p> <p>Derivazione per punto luce semplice, interrotto o ... la minuteria ed ogni altro onere. con cavo di tipo H07Z1-K</p> <p>Derivazione per punto luce semplice, interrotto o commutato, a parete o soffitto, realizzata con linea in tubazione a vista a partire dalla cassetta di derivazione del loca ... soffitto, gli accessori per le giunzioni a cassetta, la minuteria ed ogni altro onere. con cavo di tipo H07Z1-K</p> <p>73,00</p> <p style="text-align: right;">SOMMANO...</p>	cad				73,00		38,60	2'817,80
	<p>1402 14.01.03.004</p> <p>Fornitura e posa in opera di punto di comando pe ... mando interrotto o pulsante per dimmer e cavi tipo H07Z1-K</p> <p>Fornitura e posa in opera di punto di comando per punto luce semplice, interrotto, deviato, a pulsante realizzata con linea in tubazione sottotraccia a partir ... cassetta, la minuteria ed ogni altro onere. con un singolo comando interrotto o pulsante per dimmer e cavi tipo H07Z1-K</p> <p>2,00</p> <p style="text-align: right;">SOMMANO...</p>	cad				2,00		45,40	90,80
	<p>1403 14.01.08.013</p> <p>Punto di collegamento di apparecchiatura elettrica monofa ... onere. monofase, conduttori tipo H07Z1-K di sezione 1,5mm²</p> <p>Punto di collegamento di apparecchiatura elettrica monofase, trifase o trifase con neutro, realizzata con linea in tubazione sottotraccia a partire dalla cassetta di derivazione ... ssori per le giunzioni a cassetta, la minuteria ed ogni altro onere. monofase, conduttori tipo H07Z1-K di sezione 1,5mm²</p> <p>18,00</p> <p style="text-align: right;">SOMMANO...</p>	cad				18,00		43,90	790,20
	<p>1404 14.01.08.015</p> <p>Punto di collegamento di apparecchiatura elettrica monofa ... o onere. monofase, conduttori tipo H07Z1-K di sezione 4mm²</p> <p>Punto di collegamento di apparecchiatura elettrica monofase, trifase o trifase con neutro, realizzata con linea in tubazione sottotraccia a partire dalla cassetta di derivaz ... cessori per le giunzioni a cassetta, la minuteria ed ogni altro onere. monofase,</p>								
	A R I P O R T A R E								2'394'415,77

COMMITTENTE:

Num.Ord. TARIFFA	DESIGNAZIONE DEI LAVORI	unità di misura	DIMENSIONI				Quantità	IMPORTI	
			par.ug.	lung.	larg.	H/peso		unitario	TOTALE
	R I P O R T O								2'394'415,77
1405 14.02.01.002	conduttori tipo H07Z1-K di sezione 4mm ² 12,00 SOMMANO...	cad					12,00		
							12,00	50,70	608,40
	Realizzazione di derivazione per punto Forza Motrice, mon ... a al luogo di deposito. con cavo tipo H07Z1-K fino a 4 mm² Realizzazione di derivazione per punto Forza Motrice, monofase, realizzata con linea in tubazione sottotraccia a partire dalla cassetta di derivazione del locale (questa escl ... malta cementizia, e l'avvicinamento del materiale di risulta al luogo di deposito. con cavo tipo H07Z1-K fino a 4 mm ² 24,00						24,00		
	SOMMANO...	cad					24,00	48,50	1'164,00
1406 14.02.03.002	Fornitura in opera entro scatole predisposte di cui alle ... cavo principale presa 2P+t 10/16A – Universale - 2 moduli Fornitura in opera entro scatole predisposte di cui alle voci 14.2.1 e 14.2.2 di apparecchi per il prelievo di energia, standard Italiano (terra centrale) o universale (terra cent ... ttuato con cavo FS17 o H07Z1-K di sezione uguale a quella del cavo principale presa 2P+t 10/16A – Universale - 2 moduli 24,00						24,00		
	SOMMANO...	cad					24,00	15,10	362,40
1407 14.03.11.004	Fornitura e posa in opera di tubi protettivi pieghevoli i ... inita a perfetta regola d'arte. tubazione pieghevole D40mm Fornitura e posa in opera di tubi protettivi pieghevoli in P.V.C., resistenza alla compressione 750 N, del tipo FK 15 autoestinguenti, posti incassati, compresa apertura tracce, f ... cementizia, e ogni altro onere e magistero per dare l'opera finita a perfetta regola d'arte. tubazione pieghevole D40mm 160,00						160,00		
	SOMMANO...	m					160,00	5,67	907,20
1408 14.03.14.002	Fornitura e posa in opera di scatola di derivazione da es ... per la posa in opera. cassetta da parete fino a 100x100x50 Fornitura e posa in opera di scatola di derivazione da esterno in PVC con coperchio basso, grado di protezione minimo IP 55, compreso l'esecuzione dei fori, dei raccordi per le tubazioni ed ogni ulteriore accessorio per la posa in opera. cassetta da parete fino a 100x100x50 16,00						16,00		
	SOMMANO...	cad					16,00	7,64	122,24
1409 14.03.17.004	Fornitura e collocazione entro tubi, posati entro canali, ... ogni altro onere e magistero. cavo FG16(o)R16 sez. 1x6mm² Fornitura e collocazione entro tubi, posati entro canali, o staffati a vista, di conduttori elettrici in rame con isolante in HEPR in qualità G16 e guaina termoplastica di colore g ... ni e connessioni necessarie (capicorda, morsetti, ecc.), ed ogni altro onere e magistero. cavo FG16(o)R16 sez. 1x6mm ² 80,00						80,00		
	A R I P O R T A R E						80,00		2'397'580,01

COMMITTENTE:

Num.Ord. TARIFFA	DESIGNAZIONE DEI LAVORI	unità di misura	DIMENSIONI				Quantità	IMPORTI	
			par.ug.	lung.	larg.	H/peso		unitario	TOTALE
	R I P O R T O						80,00		2'397'580,01
1410 14.03.18.036	SOMMANO... Fornitura e collocazione entro tubi, posati entro canali, ... ogni altro onere e magistero. cavo FG16(o)M16 sez. 4x6mm² Fornitura e collocazione entro tubi, posati entro canali, o staffati a vista, di conduttori elettrici in rame con isolante in HEPR in qualità G16 e guaina termoplastica di colore v ... ni e connessioni necessarie (capicorda, morsetti, ecc.), ed ogni altro onere e magistero. cavo FG16(o)M16 sez. 4x6mm ² 160,00	m					80,00	3,16	252,80
1411 14.04.05.015	SOMMANO... Fornitura e posa in opera all'interno di quadro elettrico ... r valori superiori]. Icn=6 kA curva C - 4P - da 10 a 32 A Fornitura e posa in opera all'interno di quadro elettrico (compensato a parte) di interruttore magnetotermico di tipo modulare per guida DIN per circuiti di tensione nominale non ... erruzione secondo la Norma EN60898 fino a 10KA e EN60947-2 per valori superiori]. Icn=6 kA curva C - 4P - da 10 a 32 A 4,00	m					160,00		
1412 14.04.06.017	SOMMANO... Fornitura e posa in opera di blocco differenziale da acc ... ti elettrici. blocco diff. 4P In >= 32A cl.AC - 300/500 mA Fornitura e posa in opera di blocco differenziale da accoppiare ad interruttore magnetotermico modulare di cui alla voce 14.4.5. Sono compresi gli eventuali contatti ausiliari ... distanza compreso ogni accessorio per la posa ed i collegamenti elettrici. blocco diff. 4P In >= 32A cl.AC - 300/500 mA 4,00	cad					160,00	9,86	1'577,60
1413 14.08.11.005	SOMMANO... Fornitura e posa in opera di apparecchio per illu ... lusso Luminoso equivalente FL.11W - aut. 1h - Autodiagnosi Fornitura e posa in opera di apparecchio per illuminazione di emergenza autoalimentato con sorgente luminosa a LED costituito da corpo in policarbonato e ottica sim ... icativa per il confronto con apparecchi a tubo fluorescente) flusso Luminoso equivalente FL.11W - aut. 1h - Autodiagnosi 16,00	cad					4,00		
1414 I.E.01	SOMMANO... CENTRALINO C.01. Fornitura, trasporto e posa in opera di ... o norme e regolamenti vigenti ed a perfetta regola d'arte. CENTRALINO C.01. Fornitura, trasporto e posa in opera di centralino da incasso in materiale termoplastico, 18 moduli DIN (centralino WC tipo 1), conforme alla normativa IEC 60670- ... ogni altro onere o accessorio per dare l'opera eseguita secondo norme e regolamenti vigenti ed a perfetta regola d'arte. 4,00	cadauno					4,00	89,80	359,20
	A R I P O R T A R E						4,00	69,30	277,20
							16,00	162,00	2'592,00
							4,00	592,60	2'370,40
	A R I P O R T A R E								2'405'009,21

Num.Ord. TARIFFA	DESIGNAZIONE DEI LAVORI	unità di misura	DIMENSIONI				Quantità	IMPORTI	
			par.ug.	lung.	larg.	H/peso		unitario	TOTALE
	R I P O R T O								2'405'009,21
1415 I.E.02	RIVELATORE PRESENZA ACCENSIONE LUCI RIVELATORE PRESENZA ACCENSIONE LUCI. Punto di comando per punto luce con rivelatore di movimento, realizzato con linea in tubazione sottotraccia a partire dalla cassetta di derivaz ... malta cementizia, la morsetteria, i collegamenti elettrici, la minuteria ed ogni altro onere. Conduttori sezione 2,5 mm ² 14,00						14,00		
	SOMMANO...	cadauno					14,00	81,60	1'142,40
1416 I.E.03	IMPIANTO CHIAMATA SOCCORSO DA WC IMPIANTO CHIAMATA SOCCORSO DA WC. Formazione di punto di segnalazione manuale d'emergenza con pulsante a tirante, ronzatore, lampada spia e pulsante di tacitazione, con linea sotto ... tacitazione nonchè l'onere di eventuali scale e ponteggi, il tutto eseguito a perfetta regola d'arte, secondo norme CEI. 4,00						4,00		
	SOMMANO...	cadauno					4,00	106,00	424,00
1417 I.E.04	PUNTO ALIMENTAZIONE SCALDACQUA CON INT. 0/1 PUNTO ALIMENTAZIONE SCALDACQUA CON INT. 0/1. Realizzazione di punto comando scaldacqua elettrico tramite interruttore 0/1, con linea sottotraccia in tubazione in PVC flessibile ed ... ruttore 0/1, falsi polo e quant'altro occorre per dare l'opera funzionante a perfetta regola d'arte, secondo norme CEI. 4,00						4,00		
	SOMMANO...	cadauno					4,00	82,00	328,00
1418 I.E.05.a	CORPO ILLUMINANTE INCASSO CONTR. 1X11 W LED. Fornitura tr ... istero per dare l'opera completa a perfetta regola d'arte. CORPO ILLUMINANTE INCASSO CONTR. 1X11 W LED. Fornitura trasporto e posa in opera di apparecchio illuminante da incasso, di diametro 150 mm, con sorgente LED da 1100 lumen, potenza ... le prove di funzionamento e collaudo e ogni altro onere e magistero per dare l'opera completa a perfetta regola d'arte. 14,00						14,00		
	SOMMANO...	cadauno					14,00	106,50	1'491,00
1419 I.E.06.a	CORPO ILLUMINANTE INCASSO CONTROSOFFITTO 1X22W LED. Forni ... istero per dare l'opera completa a perfetta regola d'arte. CORPO ILLUMINANTE INCASSO CONTROSOFFITTO 1X22W LED. Fornitura trasporto e posa in opera di apparecchio illuminante da incasso, di diametro 200 mm, con sorgente LED da 2100 lumen, p ... le prove di funzionamento e collaudo e ogni altro onere e magistero per dare l'opera completa a perfetta regola d'arte. 43,00						43,00		
	SOMMANO...	cadauno					43,00	109,10	4'691,30
1420 I.E.07 (035113)	ASPIRATORE CENTRIFUGO ASSIALE PER WC ASPIRATORE CENTRIFUGO ASSIALE PER WC.								
	A R I P O R T A R E								2'413'085,91

COMMITTENTE:

Num.Ord. TARIFFA	DESIGNAZIONE DEI LAVORI	unità di misura	DIMENSIONI				Quantità	IMPORTI	
			par.ug.	lung.	larg.	H/peso		unitario	TOTALE
	RIPORTO								2'413'085,91
	Fornitura e posa in opera di aspiratore centrifugo installato a parete, motore con boccole autolubrificante, alimentazione elettrica 230 V-1-5 ... mento elettrico: portata 85 mc/h, prevalenza 0,55 mm H2o, potenza elettrica assorbita 45 W, livello di rumorosità 40 dB 18,00 SOMMANO... cadauno						18,00 <hr/> 18,00	197,71	3'558,78
	B24 - VILLA S. SAVERIO (SpCat 27)								
1421 21.01.06	Demolizione di pavimenti e rivestimenti interni od e ... a sul cassone di raccolta, escluso il trasporto a rifiuto. Demolizione di pavimenti e rivestimenti interni od esterni quali piastrelle, mattoni in graniglia di marmo, e simili, compresi la demolizione e la rimozione dell'ave ... di cm 2, nonché l'onere per il carico del materiale di risulta sul cassone di raccolta, escluso il trasporto a rifiuto. PIANO SEMINTERRATO BLOCCO 1 Pavimenti *[3,50+4,00+6,00] Rivestimenti *[7,50+8+10,30]*1,800 BLOCCO 2 Pavimenti *[3+3,30] Rivestimenti *[7,40+8,50]*1,800 BLOCCO 3 Pavimenti *[5,30+7,80+2,30] Rivestimenti *[10+13,60+6,20]*1,800 BLOCCO 4 Pavimenti *[4,50+5] Rivestimenti *[8,70+10,20]*1,800 BLOCCO 5 Pavimenti *[4+7,20+2] Rivestimenti *[8,50+12,80+5,70]*1,800 PIANO PRIMO BLOCCO 1 Pavimento *[3,70+8] Rivestimento *[8,20+13]*1,800 BLOCCO 2 Pavimento *5,20 Rivestimento *9,50*1,800 SOMMANO... m²						13,50 25,80 6,30 15,90 15,40 29,80 9,50 18,90 13,20 27,00 11,70 21,20 5,20 17,10 <hr/> 341,38	10,84	3'700,56
1422 21.01.09	Demolizione di massetti di malta, calcestruzzi magri, gre ... sone di raccolta, escluso il trasporto a rifiuto. m² x cm Demolizione di massetti di malta, calcestruzzi magri, gretonati e simili, di qualsiasi spessore, compreso il carico del materiale di risulta sul cassone di raccolta, escluso il trasporto a rifiuto. m² x cm [13,50+6,30+15,40+9,50+13,20+11,70+5,20]*5,000 SOMMANO...						74,80 <hr/> 374,00 <hr/> 374,00	1,99	744,26
1423 21.01.17	Rimozione di controsoffitto di qualsiasi natura e forma, ... a sul cassone di raccolta, escluso il trasporto a rifiuto. Rimozione di controsoffitto di qualsiasi natura e forma, esclusa la eventuale orditura di sostegno, compreso il carico del materiale di risulta sul cassone di raccolta, escluso il trasporto a rifiuto. Vedi pavimento *74,80						74,80		
	A RIPORTARE						74,80		2'421'089,51

Num.Ord. TARIFFA	DESIGNAZIONE DEI LAVORI	unità di misura	DIMENSIONI				Quantità	IMPORTI	
			par.ug.	lung.	larg.	H/peso		unitario	TOTALE
	R I P O R T O						74,80		2'421'089,51
1424 21.01.23	Rimozione di tubazioni di scarico, acqua, gas, pluviali e ... rto a rifiuto e le eventuali opere di ripristino connesse. Rimozione di tubazioni di scarico, acqua, gas, pluviali e grondaie di qualsiasi diametro e tipo, compresi il carico del materiale di risulta sul cassone di raccolta, escluso il trasporto a rifiuto e le eventuali opere di ripristino connesse. si stima *80,00	m ²					74,80	4,74	354,55
1425 21.01.24	Rimozione di apparecchi igienico – sanitari e di ... rifiuto e le eventuali opere di ripristino connesse. Rimozione di apparecchi igienico – sanitari e di riscaldamento compreso il carico del materiale di risulta sul cassone di raccolta, esclusi il trasporto a rifiuto e le eventuali opere di ripristino connesse. 29,00	m					80,00		
1426 21.01.25	Trasporto alle pubbliche discariche del comune in cui si ... ssone, esclusi gli oneri di conferimento a discarica. Trasporto alle pubbliche discariche del comune in cui si eseguono i lavori o nella discarica del comprensorio di cui fa parte il comune medesimo o su aree autorizzate al conf ... i autocarri a cassone scarrabile, compreso il nolo del cassone, esclusi gli oneri di conferimento a discarica. 10,00	cad					80,00	4,27	341,60
1427 21.01.11	Rimozione di intonaco interno od esterno eseguito con ... sone di raccolta, escluso il trasporto a rifiuto. m² x cm Rimozione di intonaco interno od esterno eseguito con qualsiasi mezzo, compreso l'onere del carico del materiale di risulta sul cassone di raccolta, escluso il trasporto a rifiuto. m ² x cm Quantità di cui alla voce rivestimento *0,30*148,10*3,000	m ³	0,30	148,10		3,000	29,00		
1428 ED.06	Rimozione di tutta l'impiantistica presente nei locali og ... e, il trasporto e il conferimento a discarica autorizzata. Rimozione di tutta l'impiantistica presente nei locali oggetto dei lavori. E precisamente, rimozione di tutto l'impianto di climatizzazione esistente di qualsiasi tipo, split, fan ... non necessarie su indicazione della D.L., il carico su cassone, il trasporto e il conferimento a discarica autorizzata. 1,00	a corpo					29,00	22,35	648,15
1429 21.01.16	Rimozione di infissi interni od esterni di ogni specie, i ... rto a rifiuto ed eventuali opere di ripristino connesse.						10,00		
	A R I P O R T A R E						133,29	32,26	322,60
							133,29	3,94	525,16
							1,00		
							1,00	469,30	469,30
									2'423'750,87

Num.Ord. TARIFFA	DESIGNAZIONE DEI LAVORI	unità di misura	DIMENSIONI				Quantità	IMPORTI			
			par.ug.	lung.	larg.	H/peso		unitario	TOTALE		
	R I P O R T O								2'423'750,87		
1430 09.01.02	<p>Rimozione di infissi interni od esterni di ogni specie, inclusi mostre, succieli, telai, ecc., compresi il carico del materiale di risulta sul cassone di raccolta, esclusi il trasporto a rifiuto ed eventuali opere di ripristino connesse. 2,00*1,000*2,200</p> <p style="text-align: right;">SOMMANO...</p> <p>Intonaco civile per interni dello spessore complessivo di ... istero per dare il lavoro finito a perfetta regola d'arte. Intonaco civile per interni dello spessore complessivo di 2,5 cm, costituito da malta premiscelata cementizia per intonaci a base di inerti calcarei selezionati (diametro massimo ... mpreso l'onere per spigoli e angoli, ed ogni altro onere e magistero per dare il lavoro finito a perfetta regola d'arte. Quantità di cui alla voce rivestimento *0,30*1448,10</p> <p style="text-align: right;">SOMMANO...</p>	m ²	2,00		1,000	2,200	4,40	4,40	15,78	69,43	
1431 09.01.05	<p>Strato di finitura per interni su superfici già intonacat ... istero per dare il lavoro finito a perfetta regola d'arte. Strato di finitura per interni su superfici già intonacate con tonachina premiscelata a base di calce idrata ed inerti selezionati (diametro massimo dell'inerte 0,1 mm), dato in o ... preso l'onere per spigoli e angoli, ed ogni altro onere e magistero per dare il lavoro finito a perfetta regola d'arte. 148,10*0,600</p> <p style="text-align: right;">SOMMANO...</p>	m ²	0,30	1448,10			434,43	434,43	20,40	8'862,37	
1432 15.04.01.001	<p>Fornitura e collocazione di punto acqua per impianto ... a punto d'acqua. con tubazione in rame coibentata Ø 14 mm Fornitura e collocazione di punto acqua per impianto idrico per interni con distribuzione a collettore del tipo a passatore, comprensivo di valvola di sezion ... netto passatore in ottone cromato da 3/4". Per costo unitario a punto d'acqua. con tubazione in rame coibentata Ø 14 mm</p> <p>PIANO TERRA *20,00</p> <p>PIANO PRIMO *6,00</p> <p style="text-align: right;">SOMMANO...</p>	cad				0,600	88,86	88,86	16,77	1'490,18	
1433 15.04.03.001	<p>Fornitura e collocazione di punto di scarico e ve ... norma UNI EN 12056-1/5. per punto di scarico acque bianche Fornitura e collocazione di punto di scarico e ventilazione per impianto idrico realizzato dal punto di allaccio del sanitario e fino all'innesto nella colonna di scarico ... a perfetta regola d'arte, nei diametri minimi indicati dalla norma UNI EN 12056-1/5. per punto di scarico acque bianche</p> <p>PIANO TERRA *12,00</p> <p>PIANO PRIMO *4,00</p> <p style="text-align: right;">SOMMANO...</p>	cad					20,00	6,00	26,00	109,31	2'842,06
1434 15.04.03.002	<p>Fornitura e collocazione di punto di scarico e ve ... la norma UNI EN 12056-1/5. per punto di scarico acque nere</p> <p style="text-align: right;">SOMMANO...</p>	cad					12,00	4,00	16,00	116,95	1'871,20
	A R I P O R T A R E									2'438'886,11	

COMMITTENTE:

Num.Ord. TARIFFA	DESIGNAZIONE DEI LAVORI	unità di misura	DIMENSIONI				Quantità	IMPORTI	
			par.ug.	lung.	larg.	H/peso		unitario	TOTALE
	R I P O R T O								2'438'886,11
1435 15.04.04	Fornitura e collocazione di punto di scarico e ventilazione per impianto idrico realizzato dal punto di allaccio del sanitario e fino all'innesto nella colonna di scarico ... te a perfetta regola d'arte, nei diametri minimi indicati dalla norma UNI EN 12056-1/5. per punto di scarico acque nere PIANO TERRA *8,00 PIANO PRIMO *2,00 SOMMANO...	cad					8,00 2,00 <hr/> 10,00	207,90	2'079,00
1436 05.01.10.001	Fornitura e collocazione di rubinetto di arresto in ottone cromato da 1/2" compreso ogni onere e magistero. Fornitura e collocazione di rubinetto di arresto in ottone cromato da 1/2" compreso ogni onere e magistero. [20+6] SOMMANO...	cad	26,00				26,00 <hr/> 26,00	23,80	618,80
1437 12.03.04	Massetto di sottofondo per pavimentazioni in ... erfetta regola d'arte. collocato all'interno degli edifici Massetto di sottofondo per pavimentazioni in conglomerato cementizio per strutture non armate o debolmente armate, in ambiente secco classe d'esposizione X0 (U ... tura nonché ogni onere e magistero per dare l'opera finita a perfetta regola d'arte. collocato all'interno degli edifici 74,80 SOMMANO...	m ²					74,80 <hr/> 74,80	17,92	1'340,42
1438 ED.01	Fornitura e posa in opera di controsoffitto in ca ... tro necessario per dare il lavoro finito a regola d'arte. Fornitura e posa in opera di controsoffitto in cartongesso dello spessore di 10 mm, compresa la struttura in profili d'acciaio zincato dello spessore minimo di 6/10 di mm, ... garze a nastro e successiva rasatura degli stessi; e quanto altro necessario per dare il lavoro finito a regola d'arte. Vedi pavimento *74,80 SOMMANO...	m ²					74,80 <hr/> 74,80	34,00	2'543,20
1439 ED.02	PAVIMENTO. Fornitura e posa in opera di Piastrelle in gre ... spessore 10, colore tabacco, serie resina, o equivalente. PAVIMENTO. Fornitura e posa in opera di Piastrelle in gres porcellanato, antimacchia e ingelive, in prima scelta colorate in massa, pienamente vetrificate, come da norme UNI EN ISO ... asalgrande Padana con superficie Naturale R9 formato 60 x 120, spessore 10, colore tabacco, serie resina, o equivalente. 74,80 SOMMANO...	m ^q					74,80 <hr/> 74,80	50,40	3'769,92
	A R I P O R T A R E								2'449'237,45

Num.Ord. TARIFFA	DESIGNAZIONE DEI LAVORI	unità di misura	DIMENSIONI				Quantità	IMPORTI	
			par.ug.	lung.	larg.	H/peso		unitario	TOTALE
	R I P O R T O								2'449'237,45
1440 ED.03	spessore 10, colore blu o brunello serie earth, o equivalente. [25,80+15,90+29,80+18,90+27+21,20+9,50]*2,400 SOMMANO...	mq	148,10			2,400	355,44		
							355,44	53,10	18'873,86
1441 ED.03.a	PARETI HPL 12mm. Fornitura e posa in opera di parete in l ... pavimento con viti a scomparsa non visibili dall'esterno. PARETI HPL 12mm. Fornitura e posa in opera di parete in laminato autoportante ad alta pressione (HPL) HPL sp.12mm (colore a scelta su nostra cartella colori), costituito da strati ... da terra di 60mm con piedino in alluminio regolabile fissato a pavimento con viti a scomparsa non visibili dall'esterno. SOMMANO...	mq					0,00	116,00	0,00
1442 ED.03.b	PARETI HPL 100mm. Fornitura e posa in opera di parete a s ... ellulosiche impregnate con resine fenoliche termoindurenti PARETI HPL 100mm. Fornitura e posa in opera di parete a sistema modulare realizzata con struttura portante in ferro verniciato in cataforesi per il passaggio impianto elettrico, sc ... ta su nostra cartella colori), costituito da strati di fibre cellulosiche impregnate con resine fenoliche termoindurenti SOMMANO...	mq					0,00	217,20	0,00
1443 23.06.09	PORTA. Fornitura e posa in opera di porta per interni ad ... o con segnalatore libero/occupato e maniglione orizzontale PORTA. Fornitura e posa in opera di porta per interni ad un'anta battente con imbotte telescopico in alluminio ossidato argento a spigoli arrotondati con superfici lisce e prive di ... ve/chiave. la porta wc disabili è completa di HCS con nottolino con segnalatore libero/occupato e maniglione orizzontale SOMMANO...	mq					0,00	275,70	0,00
1444 IS.01	Fornitura e posa in opera di pittura per interni, ... orre per dare il lavoro compiuto a perfetta regola d'arte. Fornitura e posa in opera di pittura per interni, additivata con speciale cariche ad effetto termo riflettente per la riduzione dei fenomeni di condensa superficia ... elle superfici con idoneo fondo isolante e quanto altro occorre per dare il lavoro compiuto a perfetta regola d'arte. Altre superfici non coperte con rivestimento *30,00 SOMMANO...	m²					30,00		
							30,00	9,05	271,50
1444 IS.01	Fornitura e posa in opera di modulo sanitario per wc sosp ... atura - materassino fonodisaccoppiante - piedi di supporto Fornitura e posa in opera di modulo sanitario per wc sospeso per allacciamento allo scarico a parete 25 cm, compreso di cassetta. Autoportante, regolabile in altezza per 2 cm, volu ... c sospesi a 18 cm - materiale di fissaggio per parete in muratura - materassino fonodisaccoppiante - piedi di supporto SOMMANO...	cadauno					0,00	570,90	0,00
	A R I P O R T A R E								2'468'382,81

COMMITTENTE:

Num.Ord. TARIFFA	DESIGNAZIONE DEI LAVORI	unità di misura	DIMENSIONI				Quantità	IMPORTI	
			par.ug.	lung.	larg.	H/peso		unitario	TOTALE
	R I P O R T O								2'468'382,81
1445 IS.01.a	Fornitura e posa in opera di modulo sanitario per wc sospeso per cassetta da incasso combifix Fornitura e posa in opera di modulo sanitario per wc sospeso per cassetta da incasso combifix 10,00						10,00		
	SOMMANO...	cadauno					10,00	207,70	2'077,00
1446 IS.02	Fornitura e posa in opera di orinatoio sospeso compreso k ... trezzi, tappo per piletta cromato,accessori per montaggio. Fornitura e posa in opera di orinatoio sospeso compreso kit di montaggio grezzo con placca cieca. Orinatoio in ceramica smaltat bianco lucido, piletta sostituibile dall'alto senza dover smontare l'orinatoio e regolabile in altezza senza attrezzi, tappo per piletta cromato,accessori per montaggio.								
	SOMMANO...	cadauno					0,00	495,40	0,00
1447 IS.03	Fornitura e posa in opera di lavabo cm 120mm profondità 4 ... o in ottone cromato universale con regolazione 130/300 mm. Fornitura e posa in opera di lavabo cm 120mm profondità 480mm altezza 170mm doppio foro per rubinetteria.in ceramica smalata bianco compreso di staffe per il fissaggio a muro. con ... popieno. Predisposizione per due miscelatori. Sifone di scarico in ottone cromato universale con regolazione 130/300 mm. 2,00						2,00		
	SOMMANO...	cadauno					2,00	245,20	490,40
1448 IS.04	Lavabo da 60 Fornitura e posa in opera di lavabo cm 60mm profondità 480mm altezza 170mm doppio foro per rubinetteria.in ceramica smalata bianco compreso di staffe per il fissaggio a muro. con f ... popieno. Predisposizione per due miscelatori. Sifone di scarico in ottone cromato universale con regolazione 130/300 mm. 12,00						12,00		
	SOMMANO...	cadauno					12,00	150,30	1'803,60
1449 IS.08	Fornitura e posa in opera medinate idoneo silicone a parete di specchio piano tagliato a misura: chiaro, spessore 3 mm Fornitura e posa in opera medinate idoneo silicone a parete di specchio piano tagliato a misura: chiaro, spessore 3 mm 2,00*1,20*0,600 12,00*0,60*0,600		2,00	1,20	0,600		1,44		
	SOMMANO...	mq	12,00	0,60	0,600		4,32		
							5,76	44,20	254,59
1450 IS.10	Fornitura e posa in opera di distributore di sapone liqui ... co munito di sistema di sicurezza con chiusura a serratura Fornitura e posa in opera di distributore di sapone liquido verticale da parete realizzato in acciaio inox AISI 304, funzionamento con pulsante a pressione e con finitura lucida o ... stra di controllo esaurimento sapone e coperchio per il rabbocco munito di sistema di sicurezza con chiusura a serratura 14,00						14,00		
	A R I P O R T A R E						14,00		2'473'008,40

Num.Ord. TARIFFA	DESIGNAZIONE DEI LAVORI	unità di misura	DIMENSIONI				Quantità	IMPORTI	
			par.ug.	lung.	larg.	H/peso		unitario	TOTALE
	R I P O R T O						14,00		2'473'008,40
1451 IS.07	SOMMANO... Fornitura e posa in opera di asciugamani elettrico ad aria ... le da 650 a 750 W. Grado di protezione elettrica Classe 1. Fornitura e posa in opera di asciugamani elettrico ad aria compatto con azionamento a fotocellula. Coperchio in acciaio inox AISI 304. Dotato di sensore automatico di temperatura ch ... rcizio 220/240V. Frequenza di rete 50/60 Hz. assorbimento totale da 650 a 750 W. Grado di protezione elettrica Classe 1. 11,00	cad					14,00	85,30	1'194,20
1452 IS.05	SOMMANO... Fornitura e posa in opera di vaso sospeso in ceramica sma ... are colati poliestere, compreso di accessori per montaggio Fornitura e posa in opera di vaso sospeso in ceramica smaltata bianco lucido. dimensioni larghezza 350 profondita 540 altezza 340. Con sistema RIMFREE completo di sedile con chiusura ammortizzata in legno truciolare colati poliestere, compreso di accessori per montaggio 10,00	cad					11,00		
1453 IS.09	SOMMANO... Fornitura e posa in opera di vaso sospeso in ceramica smaltata bianco lucido. dimensioni larghezza 350 profondita 540 altezza 340. Con sistema RIMFREE completo di sedile con chiusura ammortizzata in legno truciolare colati poliestere, compreso di accessori per montaggio 10,00	cad					11,00	245,70	2'702,70
1454 IS.06	SOMMANO... Fornitura e posa in opera di portascopino wc realizzato i ... di apposita piastra metallica per ancoraggio alla parete. Fornitura e posa in opera di portascopino wc realizzato in acciaio inox AISI 304 con finitura lucida o satinata; completo di scopino in materiale plastico con manico in acciaio. Dotato di apposita piastra metallica per ancoraggio alla parete. 10,00	cadauno					10,00	254,00	2'540,00
1455 15.01.01	SOMMANO... Miscelatore elettronico per lavabo con comando ad infraro ... ello tipo Grohe 36315000 Eurosmart Cosmo E, o equivalente. Miscelatore elettronico per lavabo con comando ad infrarossi e limitatore di temperatura regolabile , sensore IR bi-direzionale per impostazione e controllo dei parametri di funz ... marchio CE I gruppo di insonorizzazione secondo DIN 4109. Modello tipo Grohe 36315000 Eurosmart Cosmo E, o equivalente. [4+12]	cadauno	16,00				10,00		
	SOMMANO...	cadauno					10,00	62,80	628,00
	SOMMANO... Miscelatore elettronico per lavabo con comando ad infraro ... ello tipo Grohe 36315000 Eurosmart Cosmo E, o equivalente. Miscelatore elettronico per lavabo con comando ad infrarossi e limitatore di temperatura regolabile , sensore IR bi-direzionale per impostazione e controllo dei parametri di funz ... marchio CE I gruppo di insonorizzazione secondo DIN 4109. Modello tipo Grohe 36315000 Eurosmart Cosmo E, o equivalente. [4+12]	cadauno	16,00				16,00	329,90	5'278,40
	SOMMANO... Fornitura e collocazione di buttatoio in fire-clay delle ... e l'opera completa e funzionante a perfetta regola d'arte. Fornitura e collocazione di buttatoio in fire-clay delle dimensioni di 40x40 cm, poggiato su muratura di mattoni, completo di tappo e catenella, apparecchiatura di erogazione cost ... ntillazione, già predisposti, e quanto altro occorrente per dare l'opera completa e funzionante a perfetta regola d'arte. 2,00	cad					2,00		
	SOMMANO...	cad					2,00	217,22	434,44
	A R I P O R T A R E								2'485'786,14

Num.Ord. TARIFFA	DESIGNAZIONE DEI LAVORI	unità di misura	DIMENSIONI				Quantità	IMPORTI	
			par.ug.	lung.	larg.	H/peso		unitario	TOTALE
	R I P O R T O								2'485'786,14
1456 14.01.02.002	Derivazione per punto luce semplice, interrotto o ... la minuteria ed ogni altro onere. con cavo di tipo H07Z1-K Derivazione per punto luce semplice, interrotto o commutato, a parete o soffitto, realizzata con linea in tubazione a vista a partire dalla cassetta di derivazione del loca ... soffitto, gli accessori per le giunzioni a cassetta, la minuteria ed ogni altro onere. con cavo di tipo H07Z1-K 3,00						3,00		
	SOMMANO...	cad					3,00	38,60	115,80
1457 14.01.03.004	Fornitura e posa in opera di punto di comando pe ... mando interrotto o pulsante per dimmer e cavi tipo H07Z1-K Fornitura e posa in opera di punto di comando per punto luce semplice, interrotto, deviato, a pulsante realizzata con linea in tubazione sottotraccia a partir ... cassetta, la minuteria ed ogni altro onere. con un singolo comando interrotto o pulsante per dimmer e cavi tipo H07Z1-K 1,00						1,00		
	SOMMANO...	cad					1,00	45,40	45,40
1458 14.01.08.013	Punto di collegamento di apparecchiatura elettrica monofa ... onere. monofase, conduttori tipo H07Z1-K di sezione 1,5mm² Punto di collegamento di apparecchiatura elettrica monofase, trifase o trifase con neutro, realizzata con linea in tubazione sottotraccia a partire dalla cassetta di derivazione ... ssori per le giunzioni a cassetta, la minuteria ed ogni altro onere. monofase, conduttori tipo H07Z1-K di sezione 1,5mm² 5,00						5,00		
	SOMMANO...	cad					5,00	43,90	219,50
1459 14.01.08.015	Punto di collegamento di apparecchiatura elettrica monofa ... o onere. monofase, conduttori tipo H07Z1-K di sezione 4mm² Punto di collegamento di apparecchiatura elettrica monofase, trifase o trifase con neutro, realizzata con linea in tubazione sottotraccia a partire dalla cassetta di derivaz ... cessori per le giunzioni a cassetta, la minuteria ed ogni altro onere. monofase, conduttori tipo H07Z1-K di sezione 4mm² 11,00						11,00		
	SOMMANO...	cad					11,00	50,70	557,70
1460 14.02.01.002	Realizzazione di derivazione per punto Forza Motrice, mon ... a al luogo di deposito. con cavo tipo H07Z1-K fino a 4 mm² Realizzazione di derivazione per punto Forza Motrice, monofase, realizzata con linea in tubazione sottotraccia a partire dalla cassetta di derivazione del locale (questa escl ... malta cementizia, e l'avvicinamento del materiale di risulta al luogo di deposito. con cavo tipo H07Z1-K fino a 4 mm² 19,00						19,00		
	SOMMANO...	cad					19,00	48,50	921,50
1461 14.02.03.002	Fornitura in opera entro scatole predisposte di cui alle ... cavo principale presa 2P+t 10/16A – Universale - 2 moduli								
	A R I P O R T A R E								2'487'646,04

COMMITTENTE:

Num.Ord. TARIFFA	DESIGNAZIONE DEI LAVORI	unità di misura	DIMENSIONI				Quantità	IMPORTI	
			par.ug.	lung.	larg.	H/peso		unitario	TOTALE
	R I P O R T O								2'487'646,04
1462 14.03.11.003	Fornitura in opera entro scatole predisposte di cui alle voci 14.2.1 e 14.2.2 di apparecchi per il prelievo di energia, standard Italiano (terra centrale) o universale (terra cent ... tuato con cavo FS17 o H07Z1-K di sezione uguale a quella del cavo principale presa 2P+t 10/16A – Universale - 2 moduli 19,00 SOMMANO...	cad					19,00		
							19,00	15,10	286,90
1463 14.03.14.002	Fornitura e posa in opera di tubi protettivi pieghevoli i ... inita a perfetta regola d'arte. tubazione pieghevole D32mm Fornitura e posa in opera di tubi protettivi pieghevoli in P.V.C., resistenza alla compressione 750 N, del tipo FK 15 autoestinguenti, posti incassati, compresa apertura tracce, f ... cementizia, e ogni altro onere e magistero per dare l'opera finita a perfetta regola d'arte. tubazione pieghevole D32mm 280,00 SOMMANO...	m					280,00		
							280,00	5,23	1'464,40
1464 14.03.17.004	Fornitura e posa in opera di scatola di derivazione da es ... per la posa in opera. cassetta da parete fino a 100x100x50 Fornitura e posa in opera di scatola di derivazione da esterno in PVC con coperchio basso, grado di protezione minimo IP 55, compreso l'esecuzione dei fori, dei raccordi per le tubazioni ed ogni ulteriore accessorio per la posa in opera. cassetta da parete fino a 100x100x50 28,00 SOMMANO...	cad					28,00		
							28,00	7,64	213,92
1465 14.03.17.005	Fornitura e collocazione entro tubi, posati entro canali, ... ogni altro onere e magistero. cavo FG16(o)R16 sez. 1x6mm² Fornitura e collocazione entro tubi, posati entro canali, o staffati a vista, di conduttori elettrici in rame con isolante in HEPR in qualità G16 e guaina termoplastica di colore g ... ni e connessioni necessarie (capicorda, morsetti, ecc.), ed ogni altro onere e magistero. cavo FG16(o)R16 sez. 1x6mm² 60,00 SOMMANO...	m					60,00		
							60,00	3,16	189,60
1466 14.03.18.015	Fornitura e collocazione entro tubi, posati entro canali, ... ogni altro onere e magistero. cavo FG16(o)R16 sez. 1x10mm² Fornitura e collocazione entro tubi, posati entro canali, o staffati a vista, di conduttori elettrici in rame con isolante in HEPR in qualità G16 e guaina termoplastica di colore g ... i e connessioni necessarie (capicorda, morsetti, ecc.), ed ogni altro onere e magistero. cavo FG16(o)R16 sez. 1x10mm² 80,00 SOMMANO...	m					80,00		
							80,00	4,08	326,40
1466 14.03.18.015	Fornitura e collocazione entro tubi, posati entro canali, ... ogni altro onere e magistero. cavo FG16(o)M16 sez. 2x6mm² Fornitura e collocazione entro tubi, posati entro canali, o staffati a vista, di conduttori elettrici in rame con isolante in HEPR in qualità G16 e guaina termoplastica								
	A R I P O R T A R E								2'490'127,26

COMMITTENTE:

Num.Ord. TARIFFA	DESIGNAZIONE DEI LAVORI	unità di misura	DIMENSIONI				Quantità	IMPORTI	
			par.ug.	lung.	larg.	H/peso		unitario	TOTALE
	R I P O R T O								2'490'127,26
1467 14.03.18.016	di colore v...ni e connessioni necessarie (capicorda, morsetti, ecc.), ed ogni altro onere e magistero. cavo FG16(o)M16 sez. 2x6mm ² 120,00 SOMMANO...	m					120,00		
							120,00	6,28	753,60
1468 14.04.05.009	Fornitura e collocazione entro tubi, posati entro canali, ... ogni altro onere e magistero. cavo FG16(o)M16 sez. 2x10mm² Fornitura e collocazione entro tubi, posati entro canali, o staffati a vista, di conduttori elettrici in rame con isolante in HEPR in qualità G16 e guaina termoplastica di colore v... i e connessioni necessarie (capicorda, morsetti, ecc.), ed ogni altro onere e magistero. cavo FG16(o)M16 sez. 2x10mm ² 160,00 SOMMANO...	m					160,00		
							160,00	9,97	1'595,20
1469 14.04.06.003	Fornitura e posa in opera all'interno di quadro elettrico ... valori superiori]. Icn=6 kA curva C - 1P+N - da 10 a 32 A Fornitura e posa in opera all'interno di quadro elettrico (compensato a parte) di interruttore magnetotermico di tipo modulare per guida DIN per circuiti di tensione nominale non ... rruzione secondo la Norma EN60898 fino a 10KA e EN60947-2 per valori superiori]. Icn=6 kA curva C - 1P+N - da 10 a 32 A 7,00 SOMMANO...	cad					7,00		
							7,00	37,40	261,80
1470 14.04.06.005	Fornitura e posa in opera di blocco differenziale da acc ... ti elettrici. blocco diff. 2P In <= 25A cl.AC - 300/500 mA Fornitura e posa in opera di blocco differenziale da accoppiare ad interruttore magnetotermico modulare di cui alla voce 14.4.5. Sono compresi gli eventuali contatti ausiliari ... distanza compreso ogni accessorio per la posa ed i collegamenti elettrici. blocco diff. 2P In <= 25A cl.AC - 300/500 mA 3,00 SOMMANO...	cad					3,00		
							3,00	44,00	132,00
1471 14.08.11.005	Fornitura e posa in opera di blocco differenziale da acc ... ti elettrici. blocco diff. 2P In >= 32A cl.AC - 300/500 mA Fornitura e posa in opera di blocco differenziale da accoppiare ad interruttore magnetotermico modulare di cui alla voce 14.4.5. Sono compresi gli eventuali contatti ausiliari ... distanza compreso ogni accessorio per la posa ed i collegamenti elettrici. blocco diff. 2P In >= 32A cl.AC - 300/500 mA 4,00 SOMMANO...	cad					4,00		
							4,00	49,30	197,20
	A R I P O R T A R E								2'493'067,06

Num.Ord. TARIFFA	DESIGNAZIONE DEI LAVORI	unità di misura	DIMENSIONI				Quantità	IMPORTI	
			par.ug.	lung.	larg.	H/peso		unitario	TOTALE
	R I P O R T O								2'493'067,06
1472 I.E.01.a	10,00 SOMMANO...	cad					10,00 10,00	162,00	1'620,00
	CENTRALINO C.02. Fornitura, trasporto e posa in opera di ... o norme e regolamenti vigenti ed a perfetta regola d'arte. CENTRALINO C.02. Fornitura, trasporto e posa in opera di centralino da incasso in materiale termoplastico, 12 moduli DIN (centralino WC tipo 2), conforme alla normativa IEC 60670-2 ... ogni altro onere o accessorio per dare l'opera eseguita secondo norme e regolamenti vigenti ed a perfetta regola d'arte. 4,00						4,00		
1473 I.E.01.b	SOMMANO...	cadauno					4,00	385,90	1'543,60
	CENTRALINO C.03. Fornitura, trasporto e posa in opera di ... o norme e regolamenti vigenti ed a perfetta regola d'arte. CENTRALINO C.03. Fornitura, trasporto e posa in opera di centralino da incasso in materiale termoplastico, 8 moduli DIN (centralino WC tipo 3), conforme alla normativa IEC 60670-24 ... ogni altro onere o accessorio per dare l'opera eseguita secondo norme e regolamenti vigenti ed a perfetta regola d'arte. 3,00						3,00		
1474 I.E.02	SOMMANO...	cadauno					3,00	287,00	861,00
	RIVELATORE PRESENZA ACCENSIONE LUCI RIVELATORE PRESENZA ACCENSIONE LUCI. Punto di comando per punto luce con rivelatore di movimento, realizzato con linea in tubazione sottotraccia a partire dalla cassetta di derivaz ... malta cementizia, la morsetteria, i collegamenti elettrici, la minuteria ed ogni altro onere. Conduttori sezione 2,5 mm ² 10,00						10,00		
1475 I.E.03	SOMMANO...	cadauno					10,00	81,60	816,00
	IMPIANTO CHIAMATA SOCCORSO DA WC IMPIANTO CHIAMATA SOCCORSO DA WC. Formazione di punto di segnalazione manuale d'emergenza con pulsante a tirante, ronzatore, lampada spia e pulsante di tacitazione, con linea sotto ... tacitazione nonchè l'onere di eventuali scale e ponteggi, il tutto eseguito a perfetta regola d'arte, secondo norme CEI. 4,00						4,00		
1476 I.E.04	SOMMANO...	cadauno					4,00	106,00	424,00
	PUNTO ALIMENTAZIONE SCALDACQUA CON INT. 0/1 PUNTO ALIMENTAZIONE SCALDACQUA CON INT. 0/1. Realizzazione di punto comando scaldacqua elettrico tramite interruttore 0/1, con linea sottotraccia in tubazione in PVC flessibile ed ... ruttore 0/1, falsi polo e quant'altro occorre per dare l'opera funzionante a perfetta regola d'arte, secondo norme CEI. 7,00						7,00		
	SOMMANO...	cadauno					7,00	82,00	574,00
	A R I P O R T A R E								2'498'905,66

COMMITTENTE:

Num.Ord. TARIFFA	DESIGNAZIONE DEI LAVORI	unità di misura	DIMENSIONI				Quantità	IMPORTI	
			par.ug.	lung.	larg.	H/peso		unitario	TOTALE
	R I P O R T O								2'498'905,66
1477 I.E.05.a	CORPO ILLUMINANTE INCASSO CONTR. 1X11 W LED. Fornitura tr ... istero per dare l'opera completa a perfetta regola d'arte. CORPO ILLUMINANTE INCASSO CONTR. 1X11 W LED. Fornitura trasporto e posa in opera di apparecchio illuminante da incasso, di diametro 150 mm, con sorgente LED da 1100 lumen, potenza ... le prove di funzionamento e collaudo e ogni altro onere e magistero per dare l'opera completa a perfetta regola d'arte. 8,00						8,00		
	SOMMANO...	cadauno					8,00	106,50	852,00
1478 I.E.06.a	CORPO ILLUMINANTE INCASSO CONTROSOFFITTO 1X22W LED. Forni ... istero per dare l'opera completa a perfetta regola d'arte. CORPO ILLUMINANTE INCASSO CONTROSOFFITTO 1X22W LED. Fornitura trasporto e posa in opera di apparecchio illuminante da incasso, di diametro 200 mm, con sorgente LED da 2100 lumen, p ... le prove di funzionamento e collaudo e ogni altro onere e magistero per dare l'opera completa a perfetta regola d'arte. 15,00						15,00		
	SOMMANO...	cadauno					15,00	109,10	1'636,50
1479 I.E.07 (035113)	ASPIRATORE CENTRIFUGO ASSIALE PER WC ASPIRATORE CENTRIFUGO ASSIALE PER WC. Fornitura e posa in opera di aspiratore centrifugo installato a parete, motore con boccole autolubrificante, alimentazione elettrica 230 V-1-5 ... mento elettrico: portata 85 mc/h, prevalenza 0,55 mm H2o, potenza elettrica assorbita 45 W, livello di rumorosità 40 dB 5,00						5,00		
	SOMMANO...	cadauno					5,00	197,71	988,55
	SCUOLA "FACOLTA' DI MEDICINA" - EDIFICIO 13 (SpCat 28)								
1480 21.01.04	Demolizione di tramezzi in laterizio, forati di cemento o ... a sul cassone di raccolta, escluso il trasporto a rifiuto. Demolizione di tramezzi in laterizio, forati di cemento o gesso dello spessore non superiore a 15 cm. compresi gli eventuali rivestimenti e intonaci con l'onere del carico del materiale di risulta sul cassone di raccolta, escluso il trasporto a rifiuto. PIANO TERRA BLOCCO 1 *[3,20+2,10+1,50+1,50+1,50]*10,000*3,000 BLOCCO 2 *[3,60+3,60+1,80+1,80]*10,000*3,000 [3,60+3,60+4,60+1,80+1,80]*10,000*3,000 PIANO PRIMO BLOCCO 1 *[2,10+2,10+1,95+1,95+1,75]*10,000*3,000						294,00		
				9,80	10,000	3,000	294,00		
				10,80	10,000	3,000	324,00		
				15,40	10,000	3,000	462,00		
				9,85	10,000	3,000	295,50		
	SOMMANO...	m ² x cm					1'375,50	0,99	1'361,75
1481 21.01.06	Demolizione di pavimenti e rivestimenti interni od e ... a sul cassone di raccolta, escluso il trasporto a rifiuto. Demolizione di pavimenti e rivestimenti interni od								
	A R I P O R T A R E								2'503'744,46

Num.Ord. TARIFFA	DESIGNAZIONE DEI LAVORI	unità di misura	DIMENSIONI				Quantità	IMPORTI	
			par.ug.	lung.	larg.	H/peso		unitario	TOTALE
	R I P O R T O								2'503'744,46
	esterni quali piastrelle, mattoni in graniglia di marmo, e simili, compresi la demolizione e la rimozione dell'ave ... di cm 2, nonché l'onere per il carico del materiale di risulta sul cassone di raccolta, escluso il trasporto a rifiuto. PIANO TERRA BLOCCO 1 Pavimenti *[13,50+5,20+8,80] Rivestimenti *[14,80+12,60+10,10]*1,800 BLOCCO 2 Pavimento *[14+3,60+2,70+21+6,12] Rivestimento *[15+10,60+7,60+6,60+18,80]*1,800 PIANO PRIMO Pavimenti *[8,10+8+7,50] Rivestimenti *[12+12+12,10]*1,800								
	SOMMANO...	m ²					336,48	10,84	3'647,44
1482 21.01.09	Demolizione di massetti di malta, calcestruzzi magri, gre ... sone di raccolta, escluso il trasporto a rifiuto. m² x cm Demolizione di massetti di malta, calcestruzzi magri, gettonati e simili, di qualsiasi spessore, compreso il carico del materiale di risulta sul cassone di raccolta, escluso il trasporto a rifiuto. m ² x cm [27,50+47,42+23,60]*5,000								
	SOMMANO...		98,52			5,000	492,60		
	SOMMANO...						492,60	1,99	980,27
1483 21.01.17	Rimozione di controsoffitto di qualsiasi natura e forma, ... a sul cassone di raccolta, escluso il trasporto a rifiuto. Rimozione di controsoffitto di qualsiasi natura e forma, esclusa la eventuale orditura di sostegno, compreso il carico del materiale di risulta sul cassone di raccolta, escluso il trasporto a rifiuto. Vedi pavimento *98,52								
	SOMMANO...	m ²					98,52		
	SOMMANO...						98,52	4,74	466,98
1484 21.01.23	Rimozione di tubazioni di scarico, acqua, gas, pluviali e ... rto a rifiuto e le eventuali opere di ripristino connesse. Rimozione di tubazioni di scarico, acqua, gas, pluviali e grondaie di qualsiasi diametro e tipo, compresi il carico del materiale di risulta sul cassone di raccolta, escluso il trasporto a rifiuto e le eventuali opere di ripristino connesse. si stima *80,00								
	SOMMANO...	m					80,00		
	SOMMANO...						80,00	4,27	341,60
1485 21.01.24	Rimozione di apparecchi igienico – sanitari e di ... ifiuto e le eventuali opere di ripristino connesse. Rimozione di apparecchi igienico – sanitari e di riscaldamento compreso il carico del materiale di risulta sul cassone di raccolta, esclusi il trasporto a rifiuto e le eventuali opere di ripristino connesse. 30,00								
	SOMMANO...	cad					30,00		
	SOMMANO...						30,00	22,35	670,50
1486	Trasporto alle pubbliche discariche del comune in								
	A R I P O R T A R E								2'509'851,25

Num.Ord. TARIFFA	DESIGNAZIONE DEI LAVORI	unità di misura	DIMENSIONI				Quantità	IMPORTI	
			par.ug.	lung.	larg.	H/peso		unitario	TOTALE
	R I P O R T O								2'509'851,25
21.01.25	cui si ... ssone, esclusi gli oneri di conferimento a discarica. Trasporto alle pubbliche discariche del comune in cui si eseguono i lavori o nella discarica del comprensorio di cui fa parte il comune medesimo o su aree autorizzate al conf ... i autocarri a cassone scarrabile, compreso il nolo del cassone, esclusi gli oneri di conferimento a discarica. 10,00						10,00		
	SOMMANO...	m ³					10,00	32,26	322,60
1487 21.01.11	Rimozione di intonaco interno od esterno eseguito con ... sone di raccolta, escluso il trasporto a rifiuto. m² x cm Rimozione di intonaco interno od esterno eseguito con qualsiasi mezzo, compreso l'onere del carico del materiale di risulta sul cassone di raccolta, escluso il trasporto a rifiuto. m ² x cm Quantità di cui alla voce rivestimento *0,30*132,20*3,000		0,30	132,20		3,000	118,98		
	SOMMANO...						118,98	3,94	468,78
1488 ED.06	Rimozione di tutta l'impiantistica presente nei locali og ... e, il trasporto e il conferimento a discarica autorizzata. Rimozione di tutta l'impiantistica presente nei locali oggetto dei lavori. E precisamente, rimozione di tutto l'impianto di climatizzazione esistente di qualsiasi tipo, split, fan ... non necessarie su indicazione della D.L., il carico su cassone, il trasporto e il conferimento a discarica autorizzata. 1,00						1,00		
	SOMMANO...	a corpo					1,00	469,30	469,30
1489 21.01.16	Rimozione di infissi interni od esterni di ogni specie, i ... rto a rifiuto ed eventuali opere di ripristino connesse. Rimozione di infissi interni od esterni di ogni specie, inclusi mostre, succieli, telai, ecc., compresi il carico del materiale di risulta sul cassone di raccolta, esclusi il trasporto a rifiuto ed eventuali opere di ripristino connesse. 2,00*1,000*2,200		2,00		1,000	2,200	4,40		
	SOMMANO...	m ²					4,40	15,78	69,43
1490 09.01.02	Intonaco civile per interni dello spessore complessivo di ... istero per dare il lavoro finito a perfetta regola d'arte. Intonaco civile per interni dello spessore complessivo di 2,5 cm, costituito da malta premiscelata cementizia per intonaci a base di inerti calcarei selezionati (diametro massimo ... mpreso l'onere per spigoli e angoli, ed ogni altro onere e magistero per dare il lavoro finito a perfetta regola d'arte. Quantità di cui alla voce rivestimento *0,30*132,20		0,30	132,20			39,66		
	SOMMANO...	m ²					39,66	20,40	809,06
1491 09.01.05	Strato di finitura per interni su superfici già intonacat ... istero per dare il lavoro finito a perfetta regola d'arte. Strato di finitura per interni su superfici già intonacate con tonachina premiscelata a base di calce idrata ed inerti selezionati (diametro massimo dell'inerte 0,1								
	A R I P O R T A R E								2'511'990,42

Num.Ord. TARIFFA	DESIGNAZIONE DEI LAVORI	unità di misura	DIMENSIONI				Quantità	IMPORTI	
			par.ug.	lung.	larg.	H/peso		unitario	TOTALE
	R I P O R T O								2'511'990,42
1492 15.04.01.001	mm), dato in o ... preso l'onere per spigoli e angoli, ed ogni altro onere e magistero per dare il lavoro finito a perfetta regola d'arte. 132,20*0,600 SOMMANO...	m ²	132,20			0,600	79,32		
							79,32	16,77	1'330,20
1493 15.04.03.001	Fornitura e collocazione di punto acqua per impianto ... a punto d'acqua. con tubazione in rame coibentata Ø 14 mm Fornitura e collocazione di punto acqua per impianto idrico per interni con distribuzione a collettore del tipo a passatore, comprensivo di valvola di sezion ... netto passatore in ottone cromato da 3/4". Per costo unitario a punto d'acqua. con tubazione in rame coibentata Ø 14 mm PIANO TERRA *36,00 PIANO PRIMO *10,00 SOMMANO...	cad					36,00		
							10,00		
							46,00	109,31	5'028,26
1494 15.04.03.002	Fornitura e collocazione di punto di scarico e ve ... norma UNI EN 12056-1/5. per punto di scarico acque bianche Fornitura e collocazione di punto di scarico e ventilazione per impianto idrico realizzato dal punto di allaccio del sanitario e fino all'innesto nella colonna di scarico ... a perfetta regola d'arte, nei diametri minimi indicati dalla norma UNI EN 12056-1/5. per punto di scarico acque bianche PIANO TERRA *18,00 PIANO PRIMO *6,00 SOMMANO...	cad					18,00		
							6,00		
							24,00	116,95	2'806,80
1495 15.04.04	Fornitura e collocazione di punto di scarico e ve ... la norma UNI EN 12056-1/5. per punto di scarico acque nere Fornitura e collocazione di punto di scarico e ventilazione per impianto idrico realizzato dal punto di allaccio del sanitario e fino all'innesto nella colonna di scarico ... te a perfetta regola d'arte, nei diametri minimi indicati dalla norma UNI EN 12056-1/5. per punto di scarico acque nere 18,00 4,00 SOMMANO...	cad					18,00		
							4,00		
							22,00	207,90	4'573,80
1496 05.01.10.001	Fornitura e collocazione di rubinetto di arresto in ottone cromato da 1/2" compreso ogni onere e magistero. Fornitura e collocazione di rubinetto di arresto in ottone cromato da 1/2" compreso ogni onere e magistero. 36,00 10,00 SOMMANO...	cad					36,00		
							10,00		
							46,00	23,80	1'094,80
	A R I P O R T A R E								2'526'824,28

COMMITTENTE:

Num.Ord. TARIFFA	DESIGNAZIONE DEI LAVORI	unità di misura	DIMENSIONI				Quantità	IMPORTI	
			par.ug.	lung.	larg.	H/peso		unitario	TOTALE
	R I P O R T O								2'526'824,28
1497 12.03.04	d'esposizione X0 (U ... tura nonché ogni onere e magistero per dare l'opera finita a perfetta regola d'arte. collocato all'interno degli edifici 98,52 SOMMANO...	m²					98,52		
							98,52	17,92	1'765,48
1498 ED.01	Fornitura e posa in opera di controsoffitto in ca ... tro necessario per dare il lavoro finito a regola d'arte. Fornitura e posa in opera di controsoffitto in cartongesso dello spessore di 10 mm, compresa la struttura in profili d'acciaio zincato dello spessore minimo di 6/10 di mm, ... garze a nastro e successiva rasatura degli stessi; e quanto altro necessario per dare il lavoro finito a regola d'arte. Vedi pavimento *98,52 SOMMANO...	m²					98,52		
							98,52	34,00	3'349,68
1499 ED.02	PAVIMENTO. Fornitura e posa in opera di Piastrelle in gre ... spessore 10, colore tabacco, serie resina, o equivalente. PAVIMENTO. Fornitura e posa in opera di Piastrelle in gres porcellanato, antimacchia e ingelive, in prima scelta colorate in massa, pienamente vetrificate, come da norme UNI EN ISO ... asalgrande Padana con superficie Naturale R9 formato 60 x 120, spessore 10, colore tabacco, serie resina, o equivalente. 98,52 SOMMANO...	mq					98,52		
							98,52	50,40	4'965,41
1500 ED.03	RIVESTIMENTO. Fornitura e posa in opera di Piastrelle in ... sore 10, colore blu o brunello serie earth, o equivalente. RIVESTIMENTO. Fornitura e posa in opera di Piastrelle in gres porcellanato, antimacchia e ingelive, in prima scelta colorate in massa, pienamente vetrificate, come da norme UNI EN ... ande Padana con superficie Naturale R10 formato 60 x 120, spessore 10, colore blu o brunello serie earth, o equivalente. [37,50+58,60+36,10]*2,400 SOMMANO...	mq	132,20			2,400	317,28		
							317,28	53,10	16'847,57
	PARETI HPL 12mm. Fornitura e posa in opera di parete in l ... pavimento con viti a scomparsa non visibili dall'esterno. PARETI HPL 12mm. Fornitura e posa in opera di parete in laminato autoportante ad alta pressione (HPL) HPL sp.12mm (colore a scelta su nostra cartella colori), costituito da strati ... da terra di 60mm con piedino in alluminio regolabile fissato a pavimento con viti a scomparsa non visibili dall'esterno. PIANO TERRA BLOCCO 1 *4,00*1,35*2,100 [4,20+2,10]*2,100 BLOCCO 2 *8,00*1,25*2,100 [3,90+5,80]*2,100 PIANO PRIMO BLOCCO 1 *2,00*1,35*2,100 2,00*2,10*2,100 SOMMANO...	mq		4,00 6,30 8,00 9,70	1,35 1,25 9,70	2,100 2,100 2,100 2,100	11,34 13,23 21,00 20,37		
				2,00 2,00	1,35 2,10	2,100 2,100	5,67 8,82		
							80,43	116,00	9'329,88
	A R I P O R T A R E								2'563'082,30

COMMITTENTE:

Num.Ord. TARIFFA	DESIGNAZIONE DEI LAVORI	unità di misura	DIMENSIONI				Quantità	IMPORTI	
			par.ug.	lung.	larg.	H/peso		unitario	TOTALE
	R I P O R T O								2'563'082,30
1501 ED.03.a	PARETI HPL 100mm. Fornitura e posa in opera di parete a s ... ellulosiche impregnate con resine fenoliche termoindurenti PARETI HPL 100mm. Fornitura e posa in opera di parete a sistema modulare realizzata con struttura portante in ferro verniciato in cataforesi per il passaggio impianto elettrico, sc ... ta su nostra cartella colori), costituito da strati di fibre cellulosiche impregnate con resine fenoliche termoindurenti PIANO TERRA BLOCCO 2 *[3,60+3,30+1,80+3,60]*2,700								
	SOMMANO...	mq		12,30		2,700	33,21		
							33,21	217,20	7'213,21
1502 ED.03.b	PORTA. Fornitura e posa in opera di porta per interni ad ... o con segnalatore libero/occupato e maniglione orizzontale PORTA. Fornitura e posa in opera di porta per interni ad un'anta battente con imbotte telescopico in alluminio ossidato argento a spigoli arrotondati con superfici lisce e prive di ... ve/chiave. la porta we disabili è completa di HCS con nottolino con segnalatore libero/occupato e maniglione orizzontale 11,00*0,90*2,100								
	SOMMANO...	mq	11,00	0,90		2,100	20,79		
							20,79	275,70	5'731,80
1503 23.06.09	Fornitura e posa in opera di pittura per interni, ... orre per dare il lavoro compiuto a perfetta regola d'arte. Fornitura e posa in opera di pittura per interni, additivata con speciale cariche ad effetto termo riflettente per la riduzione dei fenomeni di condensa superficia ... elle superfici con idoneo fondo isolante e quanto altro occorre per dare il lavoro compiuto a perfetta regola d'arte. Altre superfici non coperte con rivestimento *40,00								
	SOMMANO...	m²					40,00		
							40,00	9,05	362,00
1504 IS.01	Fornitura e posa in opera di modulo sanitario per wc sosp ... atura - materassino fonodisaccoppiante - piedi di supporto Fornitura e posa in opera di modulo sanitario per wc sospeso per allacciamento allo scarico a parete 25 cm, compreso di cassetta. Autoportante, regolabile in altezza per 2 cm, volu ... c sospesi a 18 cm - materiale di fissaggio per parete in muratura - materassino fonodisaccoppiante - piedi di supporto [7+4]								
	SOMMANO...	cadauno	11,00				11,00		
							11,00	570,90	6'279,90
1505 IS.01.a	Fornitura e posa in opera di modulo sanitario per wc sospeso per cassetta da incasso combifix Fornitura e posa in opera di modulo sanitario per wc sospeso per cassetta da incasso combifix 11,00								
	SOMMANO...	cadauno					11,00		
							11,00	207,70	2'284,70
1506 IS.02	Fornitura e posa in opera di orinatoio sospeso compreso k ... trezzi, tappo per piletta cromato,accessori per montaggio. Fornitura e posa in opera di orinatoio sospeso compreso kit di montaggio grezzo con placca cieca. Orinatoio in ceramica smalatat bianco lucido, piletta sostituibile dall'alto senza dover smontare l'orinatoio e								
	A R I P O R T A R E								2'584'953,91

Num.Ord. TARIFFA	DESIGNAZIONE DEI LAVORI	unità di misura	DIMENSIONI				Quantità	IMPORTI	
			par.ug.	lung.	larg.	H/peso		unitario	TOTALE
	R I P O R T O								2'584'953,91
1507 IS.03	regolabile in altezza senza attrezzi, tappo per piletta cromato,accessori per montaggio. SOMMANO...	cadauno					0,00	495,40	0,00
	Fornitura e posa in opera di lavabo cm 120mm profondità 4 ... o in ottone cromato universale con regolazione 130/300 mm. Fornitura e posa in opera di lavabo cm 120mm profondità 480mm altezza 170mm doppio foro per rubinetteria.in ceramica smaltata bianco compreso di staffe per il fissaggio a muro. con ... popieno. Predisposizione per due miscelatori. Sifone di scarico in ottone cromato universale con regolazione 130/300 mm. 11,00						11,00		
	SOMMANO...	cadauno					11,00	245,20	2'697,20
1508 IS.04	Lavabo da 60 Fornitura e posa in opera di lavabo cm 60mm profondità 480mm altezza 170mm doppio foro per rubinetteria.in ceramica smaltata bianco compreso di staffe per il fissaggio a muro. con f ... popieno. Predisposizione per due miscelatori. Sifone di scarico in ottone cromato universale con regolazione 130/300 mm. 2,00						2,00		
	SOMMANO...	cadauno					2,00	150,30	300,60
1509 IS.08	Fornitura e posa in opera medinate idoneo silicone a parete di specchio piano tagliato a misura: chiaro, spessore 3 mm Fornitura e posa in opera medinate idoneo silicone a parete di specchio piano tagliato a misura: chiaro, spessore 3 mm 11,00*1,20*0,600 2,00*0,60*0,600		11,00 2,00	1,20 0,60	0,600 0,600		7,92 0,72		
	SOMMANO...	mq					8,64	44,20	381,89
1510 IS.10	Fornitura e posa in opera di distributore di sapone liqui ... co munito di sistema di sicurezza con chiusura a serratura Fornitura e posa in opera di distributore di sapone liquido verticale da parete realizzato in acciaio inox AISI 304, funzionamento con pulsante a pressione e con finitura lucida o ... stra di controllo esaurimento sapone e coperchio per il rabbocco munito di sistema di sicurezza con chiusura a serratura 13,00						13,00		
	SOMMANO...	cad					13,00	85,30	1'108,90
1511 IS.07	Fornitura e posa in opera di asciugamani elettrico ad aria ... le da 650 a 750 W. Grado di protezione elettrica Classe 1. Fornitura e posa in opera di asciugamani elettrico ad aria compatto con azionamento a fotocellula. Coperchio in acciaio inox AISI 304. Dotato di sensore automatico di temperatura ch ... rcizio 220/240V. Frequenza di rete 50/60 Hz. assorbimento totale da 650 a 750 W. Grado di protezione elettrica Classe 1. 7,00						7,00		
	SOMMANO...	cad					7,00	245,70	1'719,90
	A R I P O R T A R E								2'591'162,40

COMMITTENTE:

Num.Ord. TARIFFA	DESIGNAZIONE DEI LAVORI	unità di misura	DIMENSIONI				Quantità	IMPORTI	
			par.ug.	lung.	larg.	H/peso		unitario	TOTALE
	R I P O R T O								2'591'162,40
1512 IS.05	Fornitura e posa in opera di vaso sospeso in ceramica sma ... are colati poliestere, compreso di accessori per montaggio Fornitura e posa in opera di vaso sospeso in ceramica smaltata bianco lucido. dimensioni larghezza 350 profondita 540 altezza 340. Con sistema RIMFREE completo di sedile con chiusura ammortizzata in legno truciolare colati poliestere, compreso di accessori per montaggio 22,00						22,00		
	SOMMANO...	cadauno					22,00	254,00	5'588,00
1513 IS.09	Fornitura e posa in opera di portascopino wc realizzato i ... di apposita piastra metallica per ancoraggio alla parete. Fornitura e posa in opera di portascopino wc realizzato in acciaio inox AISI 304 con finitura lucida o satinata; completo di scopino in materiale plastico con manico in acciaio. Dotato di apposita piastra metallica per ancoraggio alla parete. 22,00						22,00		
	SOMMANO...	cadauno					22,00	62,80	1'381,60
1514 IS.06	Miscelatore elettronico per lavabo con comando ad infraro ... ello tipo Grohe 36315000 Eurosmart Cosmo E, o equivalente. Miscelatore elettronico per lavabo con comando ad infrarossi e limitatore di temperatura regolabile , sensore IR bi-direzionale per impostazione e controllo dei parametri di funzi ... marchio CE I gruppo di insonorizzazione secondo DIN 4109. Modello tipo Grohe 36315000 Eurosmart Cosmo E, o equivalente. [22+2]						24,00		
	SOMMANO...	cadauno	24,00				24,00	329,90	7'917,60
1515 15.01.01	Fornitura e collocazione di buttatoio in fire-clay delle ... e l'opera completa e funzionante a perfetta regola d'arte. Fornitura e collocazione di buttatoio in fire-clay delle dimensioni di 40x40 cm, poggiato su muratura di mattoni, completo di tappo e catenella, apparecchiatura di erogazione cost ... ntilazione, già predisposti, e quanto altro occorrente per dare l'opera completa e funzionante a perfetta regola d'arte. 2,00						2,00		
	SOMMANO...	cad					2,00	217,22	434,44
1516 14.01.02.002	Derivazione per punto luce semplice, interrotto o ... la minuteria ed ogni altro onere. con cavo di tipo H07Z1-K Derivazione per punto luce semplice, interrotto o commutato, a parete o soffitto, realizzata con linea in tubazione a vista a partire dalla cassetta di derivazione del loca ... soffitto, gli accessori per le giunzioni a cassetta, la minuteria ed ogni altro onere. con cavo di tipo H07Z1-K 45,00						45,00		
	SOMMANO...	cad					45,00	38,60	1'737,00
1517 14.01.03.004	Fornitura e posa in opera di punto di comando pe ... mando interrotto o pulsante per dimmer e cavi tipo H07Z1-K								
	A R I P O R T A R E								2'608'221,04

Num.Ord. TARIFFA	DESIGNAZIONE DEI LAVORI	unità di misura	DIMENSIONI				Quantità	IMPORTI	
			par.ug.	lung.	larg.	H/peso		unitario	TOTALE
	R I P O R T O								2'608'221,04
1518 14.01.08.013	Fornitura e posa in opera di punto di comando per punto luce semplice, interrotto, deviato, a pulsante realizzata con linea in tubazione sottotraccia a partir ... cassetta, la minuteria ed ogni altro onere. con un singolo comando interrotto o pulsante per dimmer e cavi tipo H07Z1-K 1,00 SOMMANO...	cad					1,00		
							1,00	45,40	45,40
1519 14.01.08.015	Punto di collegamento di apparecchiatura elettrica monofa ... onere. monofase, conduttori tipo H07Z1-K di sezione 1,5mm² Punto di collegamento di apparecchiatura elettrica monofase, trifase o trifase con neutro, realizzata con linea in tubazione sottotraccia a partire dalla cassetta di derivazione ... ssori per le giunzioni a cassetta, la minuteria ed ogni altro onere. monofase, conduttori tipo H07Z1-K di sezione 1,5mm² 11,00 SOMMANO...	cad					11,00		
							11,00	43,90	482,90
1520 14.02.01.002	Punto di collegamento di apparecchiatura elettrica monofa ... o onere. monofase, conduttori tipo H07Z1-K di sezione 4mm² Punto di collegamento di apparecchiatura elettrica monofase, trifase o trifase con neutro, realizzata con linea in tubazione sottotraccia a partire dalla cassetta di derivaz ... cessori per le giunzioni a cassetta, la minuteria ed ogni altro onere. monofase, conduttori tipo H07Z1-K di sezione 4mm² 7,00 SOMMANO...	cad					7,00		
							7,00	50,70	354,90
1521 14.02.03.002	Realizzazione di derivazione per punto Forza Motrice, mon ... a al luogo di deposito. con cavo tipo H07Z1-K fino a 4 mm² Realizzazione di derivazione per punto Forza Motrice, monofase, realizzata con linea in tubazione sottotraccia a partire dalla cassetta di derivazione del locale (questa escl ... malta cementizia, e l'avvicinamento del materiale di risulta al luogo di deposito. con cavo tipo H07Z1-K fino a 4 mm² 17,00 SOMMANO...	cad					17,00		
							17,00	48,50	824,50
1522 14.03.11.003	Fornitura in opera entro scatole predisposte di cui alle ... cavo principale presa 2P+t 10/16A – Universale - 2 moduli Fornitura in opera entro scatole predisposte di cui alle voci 14.2.1 e 14.2.2 di apparecchi per il prelievo di energia, standard Italiano (terra centrale) o universale (terra cent ... tuato con cavo FS17 o H07Z1-K di sezione uguale a quella del cavo principale presa 2P+t 10/16A – Universale - 2 moduli 17,00 SOMMANO...	cad					17,00		
							17,00	15,10	256,70
1522 14.03.11.003	Fornitura e posa in opera di tubi protettivi pieghevoli i ... inita a perfetta regola d'arte. tubazione pieghevole D32mm Fornitura e posa in opera di tubi protettivi pieghevoli in P.V.C., resistenza alla compressione 750 N, del tipo FK 15 autoestinguenti, posti incassati, compresa								
	A R I P O R T A R E								2'610'185,44

COMMITTENTE:

Num.Ord. TARIFFA	DESIGNAZIONE DEI LAVORI	unità di misura	DIMENSIONI				Quantità	IMPORTI	
			par.ug.	lung.	larg.	H/peso		unitario	TOTALE
	R I P O R T O								2'610'185,44
1523 14.03.11.004	apertura tracce, f ... cementizia, e ogni altro onere e magistero per dare l'opera finita a perfetta regola d'arte. tubazione pieghevole D32mm 80,00 SOMMANO...	m					80,00		
							80,00	5,23	418,40
1524 14.03.14.002	Fornitura e posa in opera di tubi protettivi pieghevoli i ... inita a perfetta regola d'arte. tubazione pieghevole D40mm Fornitura e posa in opera di tubi protettivi pieghevoli in P.V.C., resistenza alla compressione 750 N, del tipo FK 15 autoestinguenti, posti incassati, compresa apertura tracce, f ... cementizia, e ogni altro onere e magistero per dare l'opera finita a perfetta regola d'arte. tubazione pieghevole D40mm 40,00 SOMMANO...	m					40,00		
							40,00	5,67	226,80
1525 14.03.17.004	Fornitura e posa in opera di scatola di derivazione da es ... per la posa in opera. cassetta da parete fino a 100x100x50 Fornitura e posa in opera di scatola di derivazione da esterno in PVC con coperchio basso, grado di protezione minimo IP 55, compreso l'esecuzione dei fori, dei raccordi per le tubazioni ed ogni ulteriore accessorio per la posa in opera. cassetta da parete fino a 100x100x50 12,00 SOMMANO...	cad					12,00		
							12,00	7,64	91,68
1526 14.03.17.005	Fornitura e collocazione entro tubi, posati entro canali, ... ogni altro onere e magistero. cavo FG16(o)R16 sez. 1x6mm² Fornitura e collocazione entro tubi, posati entro canali, o staffati a vista, di conduttori elettrici in rame con isolante in HEPR in qualità G16 e guaina termoplastica di colore g ... ni e connessioni necessarie (capicorda, morsetti, ecc.), ed ogni altro onere e magistero. cavo FG16(o)R16 sez. 1x6mm² 20,00 SOMMANO...	m					20,00		
							20,00	3,16	63,20
1527 14.03.18.016	Fornitura e collocazione entro tubi, posati entro canali, ... ogni altro onere e magistero. cavo FG16(o)R16 sez. 1x10mm² Fornitura e collocazione entro tubi, posati entro canali, o staffati a vista, di conduttori elettrici in rame con isolante in HEPR in qualità G16 e guaina termoplastica di colore g ... i e connessioni necessarie (capicorda, morsetti, ecc.), ed ogni altro onere e magistero. cavo FG16(o)R16 sez. 1x10mm² 40,00 SOMMANO...	m					40,00		
							40,00	4,08	163,20
	A R I P O R T A R E								2'611'148,72

COMMITTENTE:

Num.Ord. TARIFFA	DESIGNAZIONE DEI LAVORI	unità di misura	DIMENSIONI				Quantità	IMPORTI	
			par.ug.	lung.	larg.	H/peso		unitario	TOTALE
	R I P O R T O								2'611'148,72
1528 14.03.18.036	80,00 SOMMANO...	m					80,00 <hr/> 80,00	9,97	797,60
	Fornitura e collocazione entro tubi, posati entro canali, ... ogni altro onere e magistero. cavo FG16(o)M16 sez. 4x6mm² Fornitura e collocazione entro tubi, posati entro canali, o staffati a vista, di conduttori elettrici in rame con isolante in HEPR in qualità G16 e guaina termoplastica di colore v ... ni e connessioni necessarie (capicorda, morsetti, ecc.), ed ogni altro onere e magistero. cavo FG16(o)M16 sez. 4x6mm² 40,00						40,00		
1529 14.04.05.009	SOMMANO... Fornitura e posa in opera all'interno di quadro elettrico ... valori superiori]. Icn=6 kA curva C - 1P+N - da 10 a 32 A Fornitura e posa in opera all'interno di quadro elettrico (compensato a parte) di interruttore magnetotermico di tipo modulare per guida DIN per circuiti di tensione nominale non ... rruzione secondo la Norma EN60898 fino a 10KA e EN60947-2 per valori superiori]. Icn=6 kA curva C - 1P+N - da 10 a 32 A 2,00	m					40,00 <hr/> 40,00	9,86	394,40
	Fornitura e posa in opera all'interno di quadro elettrico ... r valori superiori]. Icn=6 kA curva C - 1P+N - da 10 a 32 A Fornitura e posa in opera all'interno di quadro elettrico (compensato a parte) di interruttore magnetotermico di tipo modulare per guida DIN per circuiti di tensione nominale non ... rruzione secondo la Norma EN60898 fino a 10KA e EN60947-2 per valori superiori]. Icn=6 kA curva C - 1P+N - da 10 a 32 A 2,00						2,00		
1530 14.04.05.015	SOMMANO... Fornitura e posa in opera all'interno di quadro elettrico ... r valori superiori]. Icn=6 kA curva C - 4P - da 10 a 32 A Fornitura e posa in opera all'interno di quadro elettrico (compensato a parte) di interruttore magnetotermico di tipo modulare per guida DIN per circuiti di tensione nominale non ... rruzione secondo la Norma EN60898 fino a 10KA e EN60947-2 per valori superiori]. Icn=6 kA curva C - 4P - da 10 a 32 A 1,00	cad					2,00 <hr/> 2,00	37,40	74,80
	Fornitura e posa in opera all'interno di quadro elettrico ... r valori superiori]. Icn=6 kA curva C - 4P - da 10 a 32 A Fornitura e posa in opera all'interno di quadro elettrico (compensato a parte) di interruttore magnetotermico di tipo modulare per guida DIN per circuiti di tensione nominale non ... rruzione secondo la Norma EN60898 fino a 10KA e EN60947-2 per valori superiori]. Icn=6 kA curva C - 4P - da 10 a 32 A 1,00						1,00		
1531 14.04.06.005	SOMMANO... Fornitura e posa in opera di blocco differenziale da acc ... ti elettrici. blocco diff. 2P In >= 32A cl.AC - 300/500 mA Fornitura e posa in opera di blocco differenziale da accoppiare ad interruttore magnetotermico modulare di cui alla voce 14.4.5. Sono compresi gli eventuali contatti ausiliari ... distanza compreso ogni accessorio per la posa ed i collegamenti elettrici. blocco diff. 2P In >= 32A cl.AC - 300/500 mA 2,00	cad					1,00 <hr/> 1,00	89,80	89,80
	Fornitura e posa in opera di blocco differenziale da acc ... ti elettrici. blocco diff. 2P In >= 32A cl.AC - 300/500 mA Fornitura e posa in opera di blocco differenziale da accoppiare ad interruttore magnetotermico modulare di cui alla voce 14.4.5. Sono compresi gli eventuali contatti ausiliari ... distanza compreso ogni accessorio per la posa ed i collegamenti elettrici. blocco diff. 2P In >= 32A cl.AC - 300/500 mA 2,00						2,00		
1532 14.04.06.017	SOMMANO... Fornitura e posa in opera di blocco differenziale da acc ... ti elettrici. blocco diff. 4P In >= 32A cl.AC - 300/500 mA Fornitura e posa in opera di blocco differenziale da accoppiare ad interruttore magnetotermico modulare di cui alla voce 14.4.5. Sono compresi gli eventuali contatti ausiliari ... distanza compreso ogni accessorio per la posa ed i collegamenti elettrici. blocco diff. 4P In >= 32A cl.AC - 300/500 mA 1,00	cad					2,00 <hr/> 2,00	49,30	98,60
	Fornitura e posa in opera di blocco differenziale da acc ... ti elettrici. blocco diff. 4P In >= 32A cl.AC - 300/500 mA Fornitura e posa in opera di blocco differenziale da accoppiare ad interruttore magnetotermico modulare di cui alla voce 14.4.5. Sono compresi gli eventuali contatti ausiliari ... distanza compreso ogni accessorio per la posa ed i collegamenti elettrici. blocco diff. 4P In >= 32A cl.AC - 300/500 mA 1,00						1,00		
	A R I P O R T A R E								2'612'673,22

COMMITTENTE:

Num.Ord. TARIFFA	DESIGNAZIONE DEI LAVORI	unità di misura	DIMENSIONI				Quantità	IMPORTI	
			par.ug.	lung.	larg.	H/peso		unitario	TOTALE
	R I P O R T O								2'612'673,22
1533 14.08.11.005	Fornitura e posa in opera di apparecchio per illu ... lusso Luminoso equivalente FL.11W - aut. 1h - Autodiagnosi Fornitura e posa in opera di apparecchio per illuminazione di emergenza autoalimentato con sorgente luminosa a LED costituito da corpo in policarbonato e ottica sim ... icativa per il confronto con apparecchi a tubo fluorescente) flusso Luminoso equivalente FL.11W - aut. 1h - Autodiagnosi 11,00						11,00		
	SOMMANO...	cad					11,00	162,00	1'782,00
1534 I.E.01	CENTRALINO C.01. Fornitura, trasporto e posa in opera di ... o norme e regolamenti vigenti ed a perfetta regola d'arte. CENTRALINO C.01. Fornitura, trasporto e posa in opera di centralino da incasso in materiale termoplastico, 18 moduli DIN (centralino WC tipo 1), conforme alla normativa IEC 60670- ... ogni altro onere o accessorio per dare l'opera eseguita secondo norme e regolamenti vigenti ed a perfetta regola d'arte. 1,00						1,00		
	SOMMANO...	cadauno					1,00	592,60	592,60
1535 I.E.01.a	CENTRALINO C.02. Fornitura, trasporto e posa in opera di ... o norme e regolamenti vigenti ed a perfetta regola d'arte. CENTRALINO C.02. Fornitura, trasporto e posa in opera di centralino da incasso in materiale termoplastico, 12 moduli DIN (centralino WC tipo 2), conforme alla normativa IEC 60670-2 ... ogni altro onere o accessorio per dare l'opera eseguita secondo norme e regolamenti vigenti ed a perfetta regola d'arte. 2,00						2,00		
	SOMMANO...	cadauno					2,00	385,90	771,80
1536 I.E.02	RIVELATORE PRESENZA ACCENSIONE LUCI RIVELATORE PRESENZA ACCENSIONE LUCI. Punto di comando per punto luce con rivelatore di movimento, realizzato con linea in tubazione sottotraccia a partire dalla cassetta di derivaz ... malta cementizia, la morsetteria, i collegamenti elettrici, la minuteria ed ogni altro onere. Conduttori sezione 2,5 mm ² 10,00						10,00		
	SOMMANO...	cadauno					10,00	81,60	816,00
1537 I.E.03	IMPIANTO CHIAMATA SOCCORSO DA WC IMPIANTO CHIAMATA SOCCORSO DA WC. Formazione di punto di segnalazione manuale d'emergenza con pulsante a tirante, ronzatore, lampada spia e pulsante di tacitazione, con linea sotto ... tacitazione nonchè l'onere di eventuali scale e ponteggi, il tutto eseguito a perfetta regola d'arte, secondo norme CEI. 1,00						1,00		
	SOMMANO...	cadauno					1,00	106,00	106,00
1538 I.E.04	PUNTO ALIMENTAZIONE SCALDACQUA CON INT. 0/1								
	A R I P O R T A R E								2'616'741,62

COMMITTENTE:

Num.Ord. TARIFFA	DESIGNAZIONE DEI LAVORI	unità di misura	DIMENSIONI				Quantità	IMPORTI	
			par.ug.	lung.	larg.	H/peso		unitario	TOTALE
	R I P O R T O								2'616'741,62
	PUNTO ALIMENTAZIONE SCALDACQUA CON INT. 0/1. Realizzazione di punto comando scaldacqua elettrico tramite interruttore 0/1, con linea sottotraccia in tubazione in PVC flessibile ed ... ruttore 0/1, falsi polo e quant'altro occorre per dare l'opera funzionante a perfetta regola d'arte, secondo norme CEI. 3,00						3,00		
	SOMMANO...	cadauno					3,00	82,00	246,00
1539 I.E.05	CORPO ILLUMINANTE PLAFONE O PARETE 1X1 1 W LED. Fornitur ... istero per dare l'opera completa a perfetta regola d'arte. CORPO ILLUMINANTE PLAFONE O PARETE 1X1 1 W LED. Fornitura trasporto e posa in opera di apparecchio illuminante a plafone o parete, di diametro 170 mm, con sorgente LED da 1000 lum ... le prove di funzionamento e collaudo e ogni altro onere e magistero per dare l'opera completa a perfetta regola d'arte. 5,00						5,00		
	SOMMANO...	cadauno					5,00	74,90	374,50
1540 I.E.05.a	CORPO ILLUMINANTE INCASSO CONTR. 1X11 W LED. Fornitura tr ... istero per dare l'opera completa a perfetta regola d'arte. CORPO ILLUMINANTE INCASSO CONTR. 1X11 W LED. Fornitura trasporto e posa in opera di apparecchio illuminante da incasso, di diametro 150 mm, con sorgente LED da 1100 lumen, potenza ... le prove di funzionamento e collaudo e ogni altro onere e magistero per dare l'opera completa a perfetta regola d'arte. 14,00						14,00		
	SOMMANO...	cadauno					14,00	106,50	1'491,00
1541 I.E.06	CORPO ILLUMINANTE PLAFONE O PARETE 1X2 2 W LED. Fornitura ... istero per dare l'opera completa a perfetta regola d'arte. CORPO ILLUMINANTE PLAFONE O PARETE 1X2 2 W LED. Fornitura trasporto e posa in opera di apparecchio illuminante a plafone o parete, di diametro 220 mm, con sorgente LED da 2000 lume ... le prove di funzionamento e collaudo e ogni altro onere e magistero per dare l'opera completa a perfetta regola d'arte. 4,00						4,00		
	SOMMANO...	cadauno					4,00	93,90	375,60
1542 I.E.06.a	CORPO ILLUMINANTE INCASSO CONTROSOFFITTO 1X22W LED. Forni ... istero per dare l'opera completa a perfetta regola d'arte. CORPO ILLUMINANTE INCASSO CONTROSOFFITTO 1X22W LED. Fornitura trasporto e posa in opera di apparecchio illuminante da incasso, di diametro 200 mm, con sorgente LED da 2100 lumen, p ... le prove di funzionamento e collaudo e ogni altro onere e magistero per dare l'opera completa a perfetta regola d'arte. 11,00						11,00		
	SOMMANO...	cadauno					11,00	109,10	1'200,10
1543 I.E.07	ASPIRATORE CENTRIFUGO ASSIALE PER WC								
	A R I P O R T A R E								2'620'428,82

COMMITTENTE:

Num.Ord. TARIFFA	DESIGNAZIONE DEI LAVORI	unità di misura	DIMENSIONI				Quantità	IMPORTI	
			par.ug.	lung.	larg.	H/peso		unitario	TOTALE
	R I P O R T O								2'620'428,82
(035113)	ASPIRATORE CENTRIFUGO ASSIALE PER WC. Fornitura e posa in opera di aspiratore centrifugo installato a parete, motore con boccole autolubrificante, alimentazione elettrica 230 V-1-5 ... mento elettrico: portata 85 mc/h, prevalenza 0,55 mm H2o, potenza elettrica assorbita 45 W, livello di rumorosità 40 dB 11,00						11,00		
	SOMMANO...	cadauno					11,00	197,71	2'174,81
	B3 - CITTADELLA UNIVERSITARIA - EDIFICIO 1 (SpCat 18)								
1544 21.01.04	Demolizione di tramezzi in laterizio, forati di cemento o ... a sul cassone di raccolta, escluso il trasporto a rifiuto. Demolizione di tramezzi in laterizio, forati di cemento o gesso dello spessore non superiore a 15 cm. compresi gli eventuali rivestimenti e intonaci con l'onere del carico del materiale di risulta sul cassone di raccolta, escluso il trasporto a rifiuto. PIANO TERRA BLOCCO 1 *[2,80+2,10+3,55+0,95+1,90+2,15]*10,000*3,000 CORPO C AULA MAGNA *2,00*0,30*10,000*3,000 CORPO B INTERRATO *[4,20+1,30]*10,000*3,000						403,50		
	SOMMANO...	m ² x cm	2,00	13,45	10,000	3,000	18,00		
				5,50	10,000	3,000	165,00		
							586,50	0,99	580,64
1545 21.01.06	Demolizione di pavimenti e rivestimenti interni od e ... a sul cassone di raccolta, escluso il trasporto a rifiuto. Demolizione di pavimenti e rivestimenti interni od esterni quali piastrelle, mattoni in graniglia di marmo, e simili, compresi la demolizione e la rimozione dell'ave ... di cm 2, nonché l'onere per il carico del materiale di risulta sul cassone di raccolta, escluso il trasporto a rifiuto. PIANO TERRA BLOCCO 1 Pavimenti *[4,30+17,30] Rivestimenti *[8,40+18,30]*1,800 CORPO C AULA MAGNA Pavimento *3,30 Rivestimento *7,50*1,800 CORPO B INTERRATO Pavimento *[18,00+4,20+3] Rivestimento *[8,20+7,40+22,50]*1,800						21,60		
	SOMMANO...	m ²	26,70			1,800	48,06		
			7,50			1,800	3,30		
			25,20			1,800	25,20		
			38,10				68,58		
							180,24	10,84	1'953,80
1546 21.01.09	Demolizione di massetti di malta, calcestruzzi magri, gre ... sone di raccolta, escluso il trasporto a rifiuto. m² x cm Demolizione di massetti di malta, calcestruzzi magri, gretonati e simili, di qualsiasi spessore, compreso il carico del materiale di risulta sul cassone di raccolta, escluso il trasporto a rifiuto. m ² x cm [21,60+3,30+25,20]*5,000						250,50		
	SOMMANO...		50,10			5,000	250,50	1,99	498,50
1547 21.01.17	Rimozione di controsoffitto di qualsiasi natura e forma, ... a sul cassone di raccolta, escluso il trasporto a rifiuto. Rimozione di controsoffitto di qualsiasi natura e								
	A R I P O R T A R E								2'625'636,57

Num.Ord. TARIFFA	DESIGNAZIONE DEI LAVORI	unità di misura	DIMENSIONI				Quantità	IMPORTI	
			par.ug.	lung.	larg.	H/peso		unitario	TOTALE
	R I P O R T O								2'625'636,57
1548 21.01.23	<p>forma, esclusa la eventuale orditura di sostegno, compreso il carico del materiale di risulta sul cassone di raccolta, escluso il trasporto a rifiuto. Vedi pavimento *50,10</p> <p style="text-align: right;">SOMMANO...</p> <p>Rimozione di tubazioni di scarico, acqua, gas, pluviali e ... rto a rifiuto e le eventuali opere di ripristino connesse. Rimozione di tubazioni di scarico, acqua, gas, pluviali e grondaie di qualsiasi diametro e tipo, compresi il carico del materiale di risulta sul cassone di raccolta, escluso il trasporto a rifiuto e le eventuali opere di ripristino connesse. si stima *80,00</p> <p style="text-align: right;">SOMMANO...</p>	m ²					50,10	4,74	237,47
1549 21.01.24	<p>Rimozione di apparecchi igienico – sanitari e di ... ifiuto e le eventuali opere di ripristino connesse. Rimozione di apparecchi igienico – sanitari e di riscaldamento compreso il carico del materiale di risulta sul cassone di raccolta, esclusi il trasporto a rifiuto e le eventuali opere di ripristino connesse. 7,00 10,00</p> <p style="text-align: right;">SOMMANO...</p>	m					80,00	4,27	341,60
1550 21.01.25	<p>Trasporto alle pubbliche discariche del comune in cui si ... ssonne, esclusi gli oneri di conferimento a discarica. Trasporto alle pubbliche discariche del comune in cui si eseguono i lavori o nella discarica del comprensorio di cui fa parte il comune medesimo o su aree autorizzate al conf ... i autocarri a cassone scarrabile, compreso il nolo del cassone, esclusi gli oneri di conferimento a discarica. 10,00</p> <p style="text-align: right;">SOMMANO...</p>	cad					7,00 10,00	22,35	379,95
1551 21.01.11	<p>Rimozione di intonaco interno od esterno eseguito con ... sone di raccolta, escluso il trasporto a rifiuto. m² x cm Rimozione di intonaco interno od esterno eseguito con qualsiasi mezzo, compreso l'onere del carico del materiale di risulta sul cassone di raccolta, escluso il trasporto a rifiuto. m² x cm Quantità di cui alla voce rivestimento *0,30*72,30* 3,000</p> <p style="text-align: right;">SOMMANO...</p>	m ³	0,30	72,30		3,000	10,00	32,26	322,60
1552 ED.06	<p>Rimozione di tutta l'impiantistica presente nei locali og ... e, il trasporto e il conferimento a discarica autorizzata. Rimozione di tutta l'impiantistica presente nei locali oggetto dei lavori. E precisamente, rimozione di tutto l'impianto di climatizzazione esistente di qualsiasi tipo, split, fan ... non necessarie su indicazione della D.L., il carico su cassone, il trasporto e il conferimento a discarica autorizzata. 1,00</p> <p style="text-align: right;">SOMMANO...</p>	a corpo					65,07	3,94	256,38
							1,00	469,30	469,30
	A R I P O R T A R E								2'627'643,87

Num.Ord. TARIFFA	DESIGNAZIONE DEI LAVORI	unità di misura	DIMENSIONI				Quantità	IMPORTI	
			par.ug.	lung.	larg.	H/peso		unitario	TOTALE
	R I P O R T O								2'627'643,87
1553 21.01.16	Rimozione di infissi interni od esterni di ogni specie, i ... rto a rifiuto ed eventuali opere di ripristino connesse. Rimozione di infissi interni od esterni di ogni specie, inclusi mostre, succieli, telai, ecc., compresi il carico del materiale di risulta sul cassone di raccolta, esclusi il trasporto a rifiuto ed eventuali opere di ripristino connesse. 2,00*1,000*2,200								
	SOMMANO...	m ²	2,00		1,000	2,200	4,40		
							4,40	15,78	69,43
1554 09.01.02	Intonaco civile per interni dello spessore complessivo di ... istero per dare il lavoro finito a perfetta regola d'arte. Intonaco civile per interni dello spessore complessivo di 2,5 cm, costituito da malta premiscelata cementizia per intonaci a base di inerti calcarei selezionati (diametro massimo ... mpreso l'onere per spigoli e angoli, ed ogni altro onere e magistero per dare il lavoro finito a perfetta regola d'arte. Quantità di cui alla voce rivestimento *0,30*72,30								
	SOMMANO...	m ²	0,30	72,30			21,69		
							21,69	20,40	442,48
1555 09.01.05	Strato di finitura per interni su superfici già intonacat ... istero per dare il lavoro finito a perfetta regola d'arte. Strato di finitura per interni su superfici già intonacate con tonachina premiscelata a base di calce idrata ed inerti selezionati (diametro massimo dell'inerte 0,1 mm), dato in o ... preso l'onere per spigoli e angoli, ed ogni altro onere e magistero per dare il lavoro finito a perfetta regola d'arte. 72,30*0,600								
	SOMMANO...	m ²	72,30			0,600	43,38		
							43,38	16,77	727,48
1556 15.04.01.001	Fornitura e collocazione di punto acqua per impianto ... a punto d'acqua. con tubazione in rame coibentata Ø 14 mm Fornitura e collocazione di punto acqua per impianto idrico per interni con distribuzione a collettore del tipo a passatore, comprensivo di valvola di sezion ... netto passatore in ottone cromato da 3/4". Per costo unitario a punto d'acqua. con tubazione in rame coibentata Ø 14 mm PIANO TERRA BLOCCO 1 *10,00 Aula magna *2,00 CORPO B *13,00								
	SOMMANO...	cad					25,00	109,31	2'732,75
1557 15.04.03.001	Fornitura e collocazione di punto di scarico e ve ... norma UNI EN 12056-1/5. per punto di scarico acque bianche Fornitura e collocazione di punto di scarico e ventilazione per impianto idrico realizzato dal punto di allaccio del sanitario e fino all'innesto nella colonna di scarico ... a perfetta regola d'arte, nei diametri minimi indicati dalla norma UNI EN 12056-1/5. per punto di scarico acque bianche 5,00								
							5,00		
	A R I P O R T A R E						5,00		2'631'616,01

COMMITTENTE:

Num.Ord. TARIFFA	DESIGNAZIONE DEI LAVORI	unità di misura	DIMENSIONI				Quantità	IMPORTI	
			par.ug.	lung.	larg.	H/peso		unitario	TOTALE
	R I P O R T O						5,00		2'631'616,01
1558 15.04.03.002	7,00 SOMMANO...	cad					7,00 12,00	116,95	1'403,40
	Fornitura e collocazione di punto di scarico e ve ... la norma UNI EN 12056-1/5. per punto di scarico acque nere Fornitura e collocazione di punto di scarico e ventilazione per impianto idrico realizzato dal punto di allaccio del sanitario e fino all'innesto nella colonna di scarico ... te a perfetta regola d'arte, nei diametri minimi indicati dalla norma UNI EN 12056-1/5. per punto di scarico acque nere						5,00 8,00		
1559 15.04.04	SOMMANO... SOMMANO...	cad					13,00	207,90	2'702,70
	Fornitura e collocazione di rubinetto di arresto in ottone cromato da 1/2" compreso ogni onere e magistero. Fornitura e collocazione di rubinetto di arresto in ottone cromato da 1/2" compreso ogni onere e magistero.						10,00 15,00		
1560 05.01.10.001	SOMMANO... SOMMANO...	cad					25,00	23,80	595,00
	Massetto di sottofondo per pavimentazioni in ... erfetta regola d'arte. collocato all'interno degli edifici Massetto di sottofondo per pavimentazioni in conglomerato cementizio per strutture non armate o debolmente armate, in ambiente secco classe d'esposizione X0 (U ... tura nonché ogni onere e magistero per dare l'opera finita a perfetta regola d'arte. collocato all'interno degli edifici						50,10		
1561 12.03.04	SOMMANO... SOMMANO...	m ²					50,10	17,92	897,79
	Fornitura e posa in opera di controsoffitto in ca ... tro necessario per dare il lavoro finito a regola d'arte. Fornitura e posa in opera di controsoffitto in cartongesso dello spessore di 10 mm, compresa la struttura in profili d'acciaio zincato dello spessore minimo di 6/10 di mm, ... garze a nastro e successiva rasatura degli stessi; e quanto altro necessario per dare il lavoro finito a regola d'arte. Vedi pavimento *50,10						50,10		
1562 ED.01	SOMMANO... SOMMANO...	m ²					50,10	34,00	1'703,40
	PAVIMENTO. Fornitura e posa in opera di Piastrelle in gre ... spessore 10, colore tabacco, serie resina, o equivalente. PAVIMENTO. Fornitura e posa in opera di Piastrelle in gres porcellanato, antimacchia e ingelive, in prima scelta colorate in massa, pienamente vetrificate, come da norme UNI EN ISO ... asalgrande Padana con superficie Naturale R9 formato 60 x 120, spessore 10, colore tabacco, serie resina, o equivalente.						50,10		
	SOMMANO...	mq					50,10	50,40	2'525,04
	A R I P O R T A R E								2'641'443,34

COMMITTENTE:

Num.Ord. TARIFFA	DESIGNAZIONE DEI LAVORI	unità di misura	DIMENSIONI				Quantità	IMPORTI	
			par.ug.	lung.	larg.	H/peso		unitario	TOTALE
	R I P O R T O								2'641'443,34
1563 ED.02	RIVESTIMENTO. Fornitura e posa in opera di Piastrelle in ... sore 10, colore blu o brunello serie earth, o equivalente. RIVESTIMENTO. Fornitura e posa in opera di Piastrelle in gres porcellanato, antimacchia e ingelive, in prima scelta colorate in massa, pienamente vetrificate, come da norme UNI EN ... ande Padana con superficie Naturale R10 formato 60 x 120, spessore 10, colore blu o brunello serie earth, o equivalente. [26,70+7,50+38,10]*2,400		72,30			2,400	173,52		
	SOMMANO...	mq					173,52	53,10	9'213,91
1564 ED.03	PARETI HPL 12mm. Fornitura e posa in opera di parete in l ... pavimento con viti a scomparsa non visibili dall'esterno. PARETI HPL 12mm. Fornitura e posa in opera di parete in laminato autoportante ad lata pressione (HPL) HPL sp.12mm (colore a scelta su nostra cartella colori), costituito da strati ... da terra di 60mm con piedino in alluminio regolabile fissato a pavimento con viti a scomparsa non visibili dall'esterno. PIANO TERRA BLOCCO 1 *[4,20+1,35+1,35+1,35]*2,100 CORPO B *4,85*2,100 4,00*1,35*2,100		4,00	8,25 4,85 1,35		2,100 2,100 2,100	17,33 10,19 11,34		
	SOMMANO...	mq					38,86	116,00	4'507,76
1565 ED.03.a	PARETI HPL 100mm. Fornitura e posa in opera di parete a s ... ellulosiche impregnate con resine fenoliche termoindurenti PARETI HPL 100mm. Fornitura e posa in opera di parete a sistema modulare realizzata con struttura portante in ferro verniciato in cataforesi per il passaggio impianto elettrico, sc ... ta su nostra cartella colori), costituito da strati di fibre cellulosiche impregnate con resine fenoliche termoindurenti [2,50+1]*2,700			3,50		2,700	9,45		
	SOMMANO...	mq					9,45	217,20	2'052,54
1566 ED.03.b	PORTA. Fornitura e posa in opera di porta per interni ad ... o con segnalatore libero/occupato e maniglione orizzontale PORTA. Fornitura e posa in opera di porta per interni ad un'anta battente con imbotte telescopico in alluminio ossidato argento a spigoli arrotondati con superfici lisce e prive di ... ve/chiave. la porta wc disabili è completa di HCS con nottolino con segnalatore libero/occupato e maniglione orizzontale 2,00*0,90*2,100 2,00*0,90*2,100		2,00 2,00	0,90 0,90		2,100 2,100	3,78 3,78		
	SOMMANO...	mq					7,56	275,70	2'084,29
1567 23.06.09	Fornitura e posa in opera di pittura per interni, ... orre per dare il lavoro compiuto a perfetta regola d'arte. Fornitura e posa in opera di pittura per interni, additivata con speciale cariche ad effetto termo riflettente per la riduzione dei fenomeni di condensa superficia ... elle superfici con idoneo fondo isolante e quanto altro occorre per dare il lavoro compiuto a perfetta regola d'arte. Altre superfici non coperte con rivestimento *20,00						20,00		
	A R I P O R T A R E						20,00		2'659'301,84

Num.Ord. TARIFFA	DESIGNAZIONE DEI LAVORI	unità di misura	DIMENSIONI				Quantità	IMPORTI	
			par.ug.	lung.	larg.	H/peso		unitario	TOTALE
	R I P O R T O						20,00		2'659'301,84
1568 IS.01	SOMMANO... Fornitura e posa in opera di modulo sanitario per wc sosp ... atura - materassino fonodisaccoppiante - piedi di supporto Fornitura e posa in opera di modulo sanitario per wc sospeso per allacciamento allo scarico a parete 25 cm, compreso di cassetta. Autoportante, regolabile in altezza per 2 cm, volu ... c sospesi a 18 cm - materiale di fissaggio per parete in muratura - materassino fonodisaccoppiante - piedi di supporto 6,00	m²					20,00	9,05	181,00
1569 IS.01.a	SOMMANO... Fornitura e posa in opera di modulo sanitario per wc sospeso per cassetta da incasso combifix Fornitura e posa in opera di modulo sanitario per wc sospeso per cassetta da incasso combifix 7,00	cadauno					6,00		
							6,00	570,90	3'425,40
1570 IS.02	SOMMANO... Fornitura e posa in opera di orinatoio sospeso compreso k ... trezzi, tappo per piletta cromato,accessori per montaggio. Fornitura e posa in opera di orinatoio sospeso compreso kit di montaggio grezzo con placca cieca. Orinatoio in ceramica smalatat bianco lucido, piletta sostituibile dall'alto senza dover smontare l'orinatoio e regolabile in altezza senza attrezzi, tappo per piletta cromato,accessori per montaggio.	cadauno					7,00		
							7,00	207,70	1'453,90
1571 IS.03	SOMMANO... Fornitura e posa in opera di lavabo cm 120mm profondità 4 ... o in ottone cromato universale con regolazione 130/300 mm. Fornitura e posa in opera di lavabo cm 120mm profondità 480mm altezza 170mm doppio foro per rubinetteria.in ceramica smalata bianco compreso di staffe per il fissaggio a muro. con ... popieno. Predisposizione per due miscelatori. Sifone di scarico in ottone cromato universale con regolazione 130/300 mm. 2,00 2,00	cadauno					0,00	495,40	0,00
1572 IS.04	SOMMANO... Lavabo da 60 Fornitura e posa in opera di lavabo cm 60mm profondità 480mm altezza 170mm doppio foro per rubinetteria.in ceramica smalata bianco compreso di staffe per il fissaggio a muro. con f ... popieno. Predisposizione per due miscelatori. Sifone di scarico in ottone cromato universale con regolazione 130/300 mm. 1,00 2,00	cadauno					2,00 2,00		
							4,00	245,20	980,80
1573 IS.08	SOMMANO... Fornitura e posa in opera medinate idoneo silicone a parete di specchio piano tagliato a misura: chiaro, spessore 3 mm Fornitura e posa in opera medinate idoneo silicone a	cadauno					1,00 2,00		
							3,00	150,30	450,90
	A R I P O R T A R E								2'665'793,84

COMMITTENTE:

Num.Ord. TARIFFA	DESIGNAZIONE DEI LAVORI	unità di misura	DIMENSIONI				Quantità	IMPORTI	
			par.ug.	lung.	larg.	H/peso		unitario	TOTALE
	R I P O R T O								2'665'793,84
1574 IS.10	parete di specchio piano tagliato a misura: chiaro, spessore 3 mm 4,00*1,20*0,600 3,00*0,60*0,600 SOMMANO...	mq	4,00 3,00	1,20 0,60	0,600 0,600	2,88 1,08 <hr/> 3,96	44,20	175,03	
	Fornitura e posa in opera di distributore di sapone liqui ... co munito di sistema di sicurezza con chiusura a serratura Fornitura e posa in opera di distributore di sapone liquido verticale da parete realizzato in acciaio inox AISI 304, funzionamento con pulsante a pressione e con finitura lucida o ... stra di controllo esaurimento sapone e coperchio per il rabbocco munito di sistema di sicurezza con chiusura a serratura 7,00					7,00			
1575 IS.07	SOMMANO...	cad				7,00 <hr/> 7,00	85,30	597,10	
	Fornitura e posa in opera di asciugamani elettrico ad aria ... le da 650 a 750 W. Grado di protezione elettrica Classe 1. Fornitura e posa in opera di asciugamani elettrico ad aria compatto con azionamento a fotocellula. Coperchio in acciaio inox AISI 304. Dotato di sensore automatico di temperatura ch ... rcizio 220/240V. Frequenza di rete 50/60 Hz. assorbimento totale da 650 a 750 W. Grado di protezione elettrica Classe 1. 7,00					7,00			
1576 IS.05	SOMMANO...	cad				7,00 <hr/> 7,00	245,70	1'719,90	
	Fornitura e posa in opera di vaso sospeso in ceramica sma ... are colati poliestere, compreso di accessori per montaggio Fornitura e posa in opera di vaso sospeso in ceramica smaltata bianco lucido. dimensioni larghezza 350 profondità 540 altezza 340. Con sistema RIMFREE completo di sedile con chiusura ammortizzata in legno truciolare colati poliestere, compreso di accessori per montaggio 13,00					13,00			
1577 IS.09	SOMMANO...	cadauno				13,00 <hr/> 13,00	254,00	3'302,00	
	Fornitura e posa in opera di portascopino wc realizzato i ... di apposita piastra metallica per ancoraggio alla parete. Fornitura e posa in opera di portascopino wc realizzato in acciaio inox AISI 304 con finitura lucida o satinata; completo di scopino in materiale plastico con manico in acciaio. Dotato di apposita piastra metallica per ancoraggio alla parete. 13,00					13,00			
1578 IS.06	SOMMANO...	cadauno				13,00 <hr/> 13,00	62,80	816,40	
	Miscelatore elettronico per lavabo con comando ad infraro ... ello tipo Grohe 36315000 Eurosmart Cosmo E, o equivalente. Miscelatore elettronico per lavabo con comando ad infrarossi e limitatore di temperatura regolabile , sensore IR bi-direzionale per impostazione e controllo dei parametri di funzi ... marchio CE I gruppo di insonorizzazione secondo DIN 4109. Modello tipo Grohe 36315000 Eurosmart Cosmo E, o equivalente. [8+3]		11,00			11,00			
	A R I P O R T A R E					11,00		2'672'404,27	

COMMITTENTE:

Num.Ord. TARIFFA	DESIGNAZIONE DEI LAVORI	unità di misura	DIMENSIONI				Quantità	IMPORTI		
			par.ug.	lung.	larg.	H/peso		unitario	TOTALE	
	R I P O R T O						11,00		2'672'404,27	
1579 15.01.01	Fornitura e collocazione di buttatoio in fire-clay delle ... e l'opera completa e funzionante a perfetta regola d'arte. Fornitura e collocazione di buttatoio in fire-clay delle dimensioni di 40x40 cm, poggiato su muratura di mattoni, completo di tappo e catenella, apparecchiatura di erogazione cost ... ntilazione, già predisposti, e quanto altro occorrente per dare l'opera completa e funzionante a perfetta regola d'arte. 2,00	cadauno					11,00	329,90	3'628,90	
	SOMMANO...	cad					2,00	217,22	434,44	
1580 21.01.04	Demolizione di tramezzi in laterizio, forati di cemento o ... a sul cassone di raccolta, escluso il trasporto a rifiuto. Demolizione di tramezzi in laterizio, forati di cemento o gesso dello spessore non superiore a 15 cm. compresi gli eventuali rivestimenti e intonaci con l'onere del carico del materiale di risulta sul cassone di raccolta, escluso il trasporto a rifiuto. PIANO TERRA BLOCCO 1 *4,00*1,70*10,00*3,000 [3,30+3,75+0,25]*10,00*3,000 PIANO SECONDO BLOCCO 1 *[4,75+3,05+1,95+3,05]*10,00*3,000		4,00	1,70 7,30	10,000 10,000	3,000 3,000	204,00 219,00			
	SOMMANO...	m ² x cm		12,80	10,000	3,000	384,00	807,00	0,99	798,93
1581 21.01.06	Demolizione di pavimenti e rivestimenti interni od e ... a sul cassone di raccolta, escluso il trasporto a rifiuto. Demolizione di pavimenti e rivestimenti interni od esterni quali piastrelle, mattoni in graniglia di marmo, e simili, compresi la demolizione e la rimozione dell'ave ... di cm 2, nonché l'onere per il carico del materiale di risulta sul cassone di raccolta, escluso il trasporto a rifiuto. PIANO TERRA BLOCCO 1 Pavimenti *[12+12,40+4+5,50] Rivestimenti *[14+14,80+8,20+12]*1,800 PIANO SECONDO BLOCCO 1 Pavimento *15,30 Rivestimento *17,30*1,800		33,90 49,00			1,800	33,90 88,20			
	SOMMANO...	m ²	17,30			1,800	31,14	168,54	10,84	1'826,97
1582 21.01.09	Demolizione di massetti di malta, calcestruzzi magri, gre ... sone di raccolta, escluso il trasporto a rifiuto. m² x cm Demolizione di massetti di malta, calcestruzzi magri, gretonati e simili, di qualsiasi spessore, compreso il carico del materiale di risulta sul cassone di raccolta, escluso il trasporto a rifiuto. m ² x cm [33,90+15,30]*5,000		49,20			5,000	246,00			
	SOMMANO...						246,00	1,99	489,54	
	A R I P O R T A R E								2'679'583,05	

Num.Ord. TARIFFA	DESIGNAZIONE DEI LAVORI	unità di misura	DIMENSIONI				Quantità	IMPORTI	
			par.ug.	lung.	larg.	H/peso		unitario	TOTALE
	R I P O R T O								2'679'583,05
1583 21.01.17	Rimozione di controsoffitto di qualsiasi natura e forma, ... a sul cassone di raccolta, escluso il trasporto a rifiuto. Rimozione di controsoffitto di qualsiasi natura e forma, esclusa la eventuale orditura di sostegno, compreso il carico del materiale di risulta sul cassone di raccolta, escluso il trasporto a rifiuto. Vedi pavimento *49,20						49,20		
	SOMMANO...	m ²					49,20	4,74	233,21
1584 21.01.23	Rimozione di tubazioni di scarico, acqua, gas, pluviali e ... rto a rifiuto e le eventuali opere di ripristino connesse. Rimozione di tubazioni di scarico, acqua, gas, pluviali e grondaie di qualsiasi diametro e tipo, compresi il carico del materiale di risulta sul cassone di raccolta, escluso il trasporto a rifiuto e le eventuali opere di ripristino connesse. si stima *80,00						80,00		
	SOMMANO...	m					80,00	4,27	341,60
1585 21.01.24	Rimozione di apparecchi igienico – sanitari e di ... ifiuto e le eventuali opere di ripristino connesse. Rimozione di apparecchi igienico – sanitari e di riscaldamento compreso il carico del materiale di risulta sul cassone di raccolta, esclusi il trasporto a rifiuto e le eventuali opere di ripristino connesse. 19,00						19,00		
	SOMMANO...	cad					19,00	22,35	424,65
1586 21.01.25	Trasporto alle pubbliche discariche del comune in cui si ... ssonne, esclusi gli oneri di conferimento a discarica. Trasporto alle pubbliche discariche del comune in cui si eseguono i lavori o nella discarica del comprensorio di cui fa parte il comune medesimo o su aree autorizzate al conf ... i autocarri a cassone scarrabile, compreso il nolo del cassone, esclusi gli oneri di conferimento a discarica. 10,00						10,00		
	SOMMANO...	m ³					10,00	32,26	322,60
1587 21.01.11	Rimozione di intonaco interno od esterno eseguito con ... sone di raccolta, escluso il trasporto a rifiuto. m² x cm Rimozione di intonaco interno od esterno eseguito con qualsiasi mezzo, compreso l'onere del carico del materiale di risulta sul cassone di raccolta, escluso il trasporto a rifiuto. m ² x cm Quantità di cui alla voce rivestimento *0,30*66,30* 3,000						59,67		
	SOMMANO...		0,30	66,30		3,000	59,67	3,94	235,10
1588 ED.06	Rimozione di tutta l'impiantistica presente nei locali og ... e, il trasporto e il conferimento a discarica autorizzata. Rimozione di tutta l'impiantistica presente nei locali oggetto dei lavori. E precisamente, rimozione di tutto l'impianto di climatizzazione esistente di qualsiasi tipo, split, fan ... non necessarie su indicazione della D.L., il carico su cassone, il trasporto e il conferimento								
	A R I P O R T A R E								2'681'140,21

Num.Ord. TARIFFA	DESIGNAZIONE DEI LAVORI	unità di misura	DIMENSIONI				Quantità	IMPORTI	
			par.ug.	lung.	larg.	H/peso		unitario	TOTALE
	R I P O R T O								2'681'140,21
1589 21.01.16	a discarica autorizzata. 1,00 SOMMANO... Rimozione di infissi interni od esterni di ogni specie, i ... rto a rifiuto ed eventuali opere di ripristino connesse. Rimozione di infissi interni od esterni di ogni specie, inclusi mostre, succieli, telai, ecc., compresi il carico del materiale di risulta sul cassone di raccolta, esclusi il trasporto a rifiuto ed eventuali opere di ripristino connesse. 2,00*1,000*2,200	a corpo					1,00		
							1,00	469,30	469,30
1590 09.01.02	Intonaco civile per interni dello spessore complessivo di ... istero per dare il lavoro finito a perfetta regola d'arte. Intonaco civile per interni dello spessore complessivo di 2,5 cm, costituito da malta premiscelata cementizia per intonaci a base di inerti calcarei selezionati (diametro massimo ... mpreso l'onere per spigoli e angoli, ed ogni altro onere e magistero per dare il lavoro finito a perfetta regola d'arte. Quantità di cui alla voce rivestimento *0,30*66,30	m ²	2,00		1,000	2,200	4,40		
	SOMMANO...					4,40		15,78	69,43
1591 09.01.05	Strato di finitura per interni su superfici già intonacat ... istero per dare il lavoro finito a perfetta regola d'arte. Strato di finitura per interni su superfici già intonacate con tonachina premiscelata a base di calce idrata ed inerti selezionati (diametro massimo dell'inerte 0,1 mm), dato in o ... preso l'onere per spigoli e angoli, ed ogni altro onere e magistero per dare il lavoro finito a perfetta regola d'arte. 66,30*0,600	m ²	0,30	66,30			19,89		
	SOMMANO...					19,89		20,40	405,76
1592 15.04.01.001	Fornitura e collocazione di punto acqua per impianto ... a punto d'acqua. con tubazione in rame coibentata Ø 14 mm Fornitura e collocazione di punto acqua per impianto idrico per interni con distribuzione a collettore del tipo a passatore, comprensivo di valvola di sezion ... netto passatore in ottone cromato da 3/4". Per costo unitario a punto d'acqua. con tubazione in rame coibentata Ø 14 mm PIANO TERRA BLOCCO 1 *12,00 PIANO SECONDO BLOCCO 1 *6,00	cad					39,78		
	SOMMANO...		66,30			0,600	39,78	16,77	667,11
1593 15.04.03.001	Fornitura e collocazione di punto di scarico e ve ... norma UNI EN 12056-1/5. per punto di scarico acque bianche Fornitura e collocazione di punto di scarico e ventilazione per impianto idrico realizzato dal punto di allaccio del sanitario e fino all'innesto nella colonna di scarico ... a perfetta regola d'arte, nei diametri minimi	cad					12,00		
	SOMMANO...						6,00		
							18,00	109,31	1'967,58
	A R I P O R T A R E								2'684'719,39

COMMITTENTE:

Num.Ord. TARIFFA	DESIGNAZIONE DEI LAVORI	unità di misura	DIMENSIONI				Quantità	IMPORTI		
			par.ug.	lung.	larg.	H/peso		unitario	TOTALE	
	R I P O R T O								2'684'719,39	
1594 15.04.03.002	<p>indicati dalla norma UNI EN 12056-1/5. per punto di scarico acque bianche 5,00 2,00</p> <p style="text-align: right;">SOMMANO...</p> <p>Fornitura e collocazione di punto di scarico e ve ... la norma UNI EN 12056-1/5. per punto di scarico acque nere Fornitura e collocazione di punto di scarico e ventilazione per impianto idrico realizzato dal punto di allaccio del sanitario e fino all'innesto nella colonna di scarico ... te a perfetta regola d'arte, nei diametri minimi indicati dalla norma UNI EN 12056-1/5. per punto di scarico acque nere 7,00 4,00</p> <p style="text-align: right;">SOMMANO...</p>	cad						5,00 2,00 <hr/> 7,00	116,95	818,65
1595 15.04.04	<p>Fornitura e collocazione di rubinetto di arresto in ottone cromato da 1/2" compreso ogni onere e magistero. Fornitura e collocazione di rubinetto di arresto in ottone cromato da 1/2" compreso ogni onere e magistero. 12,00 6,00</p> <p style="text-align: right;">SOMMANO...</p>	cad						7,00 4,00 <hr/> 11,00	207,90	2'286,90
1596 05.01.10.001	<p>Massetto di sottofondo per pavimentazioni in ... erfetta regola d'arte. collocato all'interno degli edifici Massetto di sottofondo per pavimentazioni in conglomerato cementizio per strutture non armate o debolmente armate, in ambiente secco classe d'esposizione X0 (U ... tura nonché ogni onere e magistero per dare l'opera finita a perfetta regola d'arte. collocato all'interno degli edifici 49,20</p> <p style="text-align: right;">SOMMANO...</p>	m ²						12,00 6,00 <hr/> 18,00	23,80	428,40
1597 12.03.04	<p>Massetto di sottofondo per pavimentazioni in ... erfetta regola d'arte. collocato all'interno degli edifici Massetto di sottofondo per pavimentazioni in conglomerato cementizio per strutture non armate o debolmente armate, in ambiente secco classe d'esposizione X0 (U ... tura nonché ogni onere e magistero per dare l'opera finita a perfetta regola d'arte. collocato all'interno degli edifici 49,20</p> <p style="text-align: right;">SOMMANO...</p>	m ²						49,20 <hr/> 49,20	17,92	881,66
1598 ED.01	<p>Fornitura e posa in opera di controsoffitto in ca ... tro necessario per dare il lavoro finito a regola d'arte. Fornitura e posa in opera di controsoffitto in cartongesso dello spessore di 10 mm, compresa la struttura in profili d'acciaio zincato dello spessore minimo di 6/10 di mm, ... garze a nastro e successiva rasatura degli stessi; e quanto altro necessario per dare il lavoro finito a regola d'arte. Vedi pavimento *49,20</p> <p style="text-align: right;">SOMMANO...</p>	m ²						49,20 <hr/> 49,20	34,00	1'672,80
1598 ED.01	<p>PAVIMENTO. Fornitura e posa in opera di Piastrelle in gre ... spessore 10, colore tabacco, serie resina, o equivalente. PAVIMENTO. Fornitura e posa in opera di Piastrelle in gres porcellanato, antimacchia e ingelive, in prima scelta colorate in massa, pienamente vetrificate, come da norme UNI EN ISO ... asalgrande Padana con superficie Naturale R9 formato 60 x 120, spessore 10, colore tabacco, serie resina, o equivalente. 49,20</p>							49,20		
	A R I P O R T A R E							49,20		2'690'807,80

COMMITTENTE:

Num.Ord. TARIFFA	DESIGNAZIONE DEI LAVORI	unità di misura	DIMENSIONI				Quantità	IMPORTI	
			par.ug.	lung.	larg.	H/peso		unitario	TOTALE
	R I P O R T O						49,20		2'690'807,80
1599 ED.02	SOMMANO... RIVESTIMENTO. Fornitura e posa in opera di Piastrelle in ... sore 10, colore blu o brunello serie earth, o equivalente. RIVESTIMENTO. Fornitura e posa in opera di Piastrelle in gres porcellanato, antimacchia e ingelive, in prima scelta colorate in massa, pienamente vetrificate, come da norme UNI EN ... ande Padana con superficie Naturale R10 formato 60 x 120, spessore 10, colore blu o brunello serie earth, o equivalente. [49+17,30]*2,400	mq					49,20	50,40	2'479,68
1600 ED.03	SOMMANO... PARETI HPL 12mm. Fornitura e posa in opera di parete in l ... pavimento con viti a scomparsa non visibili dall'esterno. PARETI HPL 12mm. Fornitura e posa in opera di parete in laminato autoportante ad alta pressione (HPL) HPL sp.12mm (colore a scelta su nostra cartella colori), costituito da strati ... da terra di 60mm con piedino in alluminio regolabile fissato a pavimento con viti a scomparsa non visibili dall'esterno. PIANO TERRA BLOCCO 1 *[3,30+3,75]*2,100 4,00*1,35*2,100 PIANO SECONDO BLOCCO 1 *4,75*2,100 3,00*1,35*2,100	mq	66,30			2,400	159,12	53,10	8'449,27
1601 ED.03.a	SOMMANO... PARETI HPL 100mm. Fornitura e posa in opera di parete a s ... ellulosiche impregnate con resine fenoliche termoindurenti PARETI HPL 100mm. Fornitura e posa in opera di parete a sistema modulare realizzata con struttura portante in ferro verniciato in cataforesi per il passaggio impianto elettrico, sc ... ta su nostra cartella colori), costituito da strati di fibre cellulosiche impregnate con resine fenoliche termoindurenti	mq		7,05 1,35		2,100 2,100	14,81 11,34		
1602 ED.03.b	SOMMANO... PORTA. Fornitura e posa in opera di porta per interni ad ... o con segnalatore libero/occupato e maniglione orizzontale PORTA. Fornitura e posa in opera di porta per interni ad un'anta battente con imbotte telescopico in alluminio ossidato argento a spigoli arrotondati con superfici lisce e prive di ... ve/chiave. la porta we disabili è completa di HCS con nottolino con segnalatore libero/occupato e maniglione orizzontale 4,00*0,90*2,100	mq					44,64	116,00	5'178,24
1603 23.06.09	SOMMANO... Fornitura e posa in opera di pittura per interni, ... orre per dare il lavoro compiuto a perfetta regola d'arte. Fornitura e posa in opera di pittura per interni, additivata con speciale cariche ad effetto termo riflettente per la riduzione dei fenomeni di condensa superficia ... elle superfici con idoneo fondo isolante	mq					0,00	217,20	0,00
	A R I P O R T A R E								2'708'999,28

Num.Ord. TARIFFA	DESIGNAZIONE DEI LAVORI	unità di misura	DIMENSIONI				Quantità	IMPORTI	
			par.ug.	lung.	larg.	H/peso		unitario	TOTALE
	R I P O R T O								2'708'999,28
	e quanto altro occorre per dare il lavoro compiuto a perfetta regola d'arte. Altre superfici non coperte con rivestimento *20,00					20,00			
	SOMMANO...	m ²				20,00	9,05	181,00	
1604 IS.01	Fornitura e posa in opera di modulo sanitario per wc sosp ... atura - materassino fonodisaccoppiante - piedi di supporto Fornitura e posa in opera di modulo sanitario per wc sospeso per allacciamento allo scarico a parete 25 cm, compreso di cassetta. Autoportante, regolabile in altezza per 2 cm, volu ... c sospesi a 18 cm - materiale di fissaggio per parete in muratura - materassino fonodisaccoppiante - piedi di supporto 5,00					5,00			
	SOMMANO...	cadauno				5,00	570,90	2'854,50	
1605 IS.01.a	Fornitura e posa in opera di modulo sanitario per wc sospeso per cassetta da incasso combifix Fornitura e posa in opera di modulo sanitario per wc sospeso per cassetta da incasso combifix 6,00					6,00			
	SOMMANO...	cadauno				6,00	207,70	1'246,20	
1606 IS.02	Fornitura e posa in opera di orinatoio sospeso compreso k ... trezzi, tappo per piletta cromato,accessori per montaggio. Fornitura e posa in opera di orinatoio sospeso compreso kit di montaggio grezzo con placca cieca. Orinatoio in ceramica smalatat bianco lucido, piletta sostituibile dall'alto senza dover smontare l'orinatoio e regolabile in altezza senza attrezzi, tappo per piletta cromato,accessori per montaggio.								
	SOMMANO...	cadauno				0,00	495,40	0,00	
1607 IS.03	Fornitura e posa in opera di lavabo cm 120mm profondità 4 ... o in ottone cromato universale con regolazione 130/300 mm. Fornitura e posa in opera di lavabo cm 120mm profondità 480mm altezza 170mm doppio foro per rubinetteria.in ceramica smalata bianco compreso di staffe per il fissaggio a muro. con ... popieno. Predisposizione per due miscelatori. Sifone di scarico in ottone cromato universale con regolazione 130/300 mm. 3,00					3,00			
	SOMMANO...	cadauno				3,00	245,20	735,60	
1608 IS.04	Lavabo da 60 Fornitura e posa in opera di lavabo cm 60mm profondità 480mm altezza 170mm doppio foro per rubinetteria.in ceramica smalata bianco compreso di staffe per il fissaggio a muro. con f ... popieno. Predisposizione per due miscelatori. Sifone di scarico in ottone cromato universale con regolazione 130/300 mm. 1,00					1,00			
	SOMMANO...	cadauno				1,00	150,30	150,30	
1609 IS.08	Fornitura e posa in opera medinate idoneo silicone a parete di specchio piano tagliato a misura:								
	A R I P O R T A R E								2'714'166,88

COMMITTENTE:

Num.Ord. TARIFFA	DESIGNAZIONE DEI LAVORI	unità di misura	DIMENSIONI				Quantità	IMPORTI	
			par.ug.	lung.	larg.	H/peso		unitario	TOTALE
	R I P O R T O								2'714'166,88
	chiaro, spessore 3 mm Fornitura e posa in opera medinate idoneo silicone a parete di specchio piano tagliato a misura: chiaro, spessore 3 mm 3,00*1,20*0,600 1,00*0,60*0,600		3,00 1,00	1,20 0,60	0,600 0,600	2,16 0,36			
	SOMMANO...	mq				2,52	44,20		111,38
1610 IS.10	Fornitura e posa in opera di distributore di sapone liqui ... co munito di sistema di sicurezza con chiusura a serratura Fornitura e posa in opera di distributore di sapone liquido verticale da parete realizzato in acciaio inox AISI 304, funzionamento con pulsante a pressione e con finitura lucida o ... stra di controllo esaurimento sapone e coperchio per il rabbocco munito di sistema di sicurezza con chiusura a serratura 4,00					4,00			
	SOMMANO...	cad				4,00	85,30		341,20
1611 IS.07	Fornitura e posa in opera di asciugamani elettrico ad aria ... le da 650 a 750 W. Grado di protezione elettrica Classe 1. Fornitura e posa in opera di asciugamani elettrico ad aria compatto con azionamento a fotocellula. Coperchio in acciaio inox AISI 304. Dotato di sensore automatico di temperatura ch ... rcizio 220/240V. Frequenza di rete 50/60 Hz. assorbimento totale da 650 a 750 W. Grado di protezione elettrica Classe 1. 3,00					3,00			
	SOMMANO...	cad				3,00	245,70		737,10
1612 IS.05	Fornitura e posa in opera di vaso sospeso in ceramica sma ... are colati poliestere, compreso di accessori per montaggio Fornitura e posa in opera di vaso sospeso in ceramica smaltata bianco lucido. dimensioni larghezza 350 profondità 540 altezza 340. Con sistema RIMFREE completo di sedile con chiusura ammortizzata in legno truciolare colati poliestere, compreso di accessori per montaggio 11,00					11,00			
	SOMMANO...	cadauno				11,00	254,00		2'794,00
1613 IS.09	Fornitura e posa in opera di portascopino wc realizzato i ... di apposita piastra metallica per ancoraggio alla parete. Fornitura e posa in opera di portascopino wc realizzato in acciaio inox AISI 304 con finitura lucida o satinata; completo di scopino in materiale plastico con manico in acciaio. Dotato di apposita piastra metallica per ancoraggio alla parete. 11,00					11,00			
	SOMMANO...	cadauno				11,00	62,80		690,80
1614 IS.06	Miscelatore elettronico per lavabo con comando ad infraro ... ello tipo Grohe 36315000 Eurosmart Cosmo E, o equivalente. Miscelatore elettronico per lavabo con comando ad infrarossi e limitatore di temperatura regolabile , sensore IR bi-direzionale per impostazione e controllo dei parametri di funzni ... marchio CE I gruppo di insonorizzazione secondo DIN 4109. Modello tipo								
	A R I P O R T A R E								2'718'841,36

Num.Ord. TARIFFA	DESIGNAZIONE DEI LAVORI	unità di misura	DIMENSIONI				Quantità	IMPORTI	
			par.ug.	lung.	larg.	H/peso		unitario	TOTALE
	R I P O R T O								2'718'841,36
1615 15.01.01	Grohe 36315000 Eurosmart Cosmo E, o equivalente. [6+1] SOMMANO... Fornitura e collocazione di buttatoio in fire-clay delle ... e l'opera completa e funzionante a perfetta regola d'arte. Fornitura e collocazione di buttatoio in fire-clay delle dimensioni di 40x40 cm, poggiato su muratura di mattoni, completo di tappo e catenella, apparecchiatura di erogazione cost ... ntilazione, già predisposti, e quanto altro occorrente per dare l'opera completa e funzionante a perfetta regola d'arte. 2,00	cadauno	7,00				7,00 7,00	329,90	2'309,30
	SOMMANO... B3 - CITTADELLA UNIVERSITARIA - EDIFICIO 1 (SpCat 18)	cad					2,00 2,00	217,22	434,44
1616 14.01.02.002	Derivazione per punto luce semplice, interrotto o ... la minuteria ed ogni altro onere. con cavo di tipo H07Z1-K Derivazione per punto luce semplice, interrotto o commutato, a parete o soffitto, realizzata con linea in tubazione a vista a partire dalla cassetta di derivazione del loca ... soffitto, gli accessori per le giunzioni a cassetta, la minuteria ed ogni altro onere. con cavo di tipo H07Z1-K 41,00						41,00		
	SOMMANO...	cad					41,00	38,60	1'582,60
1617 14.01.03.004	Fornitura e posa in opera di punto di comando pe ... mando interrotto o pulsante per dimmer e cavi tipo H07Z1-K Fornitura e posa in opera di punto di comando per punto luce semplice, interrotto, deviato, a pulsante realizzata con linea in tubazione sottotraccia a partir ... cassetta, la minuteria ed ogni altro onere. con un singolo comando interrotto o pulsante per dimmer e cavi tipo H07Z1-K								
	SOMMANO...	cad					0,00	45,40	0,00
1618 14.01.08.013	Punto di collegamento di apparecchiatura elettrica monofa ... onere. monofase, conduttori tipo H07Z1-K di sezione 1,5mm² Punto di collegamento di apparecchiatura elettrica monofase, trifase o trifase con neutro, realizzata con linea in tubazione sottotraccia a partire dalla cassetta di derivazione ... ssori per le giunzioni a cassetta, la minuteria ed ogni altro onere. monofase, conduttori tipo H07Z1-K di sezione 1,5mm² 8,00						8,00		
	SOMMANO...	cad					8,00	43,90	351,20
1619 14.01.08.015	Punto di collegamento di apparecchiatura elettrica monofa ... o onere. monofase, conduttori tipo H07Z1-K di sezione 4mm² Punto di collegamento di apparecchiatura elettrica monofase, trifase o trifase con neutro, realizzata con linea in tubazione sottotraccia a partire dalla cassetta di derivaz ... cessori per le giunzioni a cassetta, la minuteria ed ogni altro onere. monofase,								
	A R I P O R T A R E								2'723'518,90

COMMITTENTE:

Num.Ord. TARIFFA	DESIGNAZIONE DEI LAVORI	unità di misura	DIMENSIONI				Quantità	IMPORTI	
			par.ug.	lung.	larg.	H/peso		unitario	TOTALE
	R I P O R T O								2'723'518,90
1620 14.02.01.002	conduttori tipo H07Z1-K di sezione 4mm ² 7,00 SOMMANO...	cad					7,00		
	Realizzazione di derivazione per punto Forza Motrice, mon ... a al luogo di deposito. con cavo tipo H07Z1-K fino a 4 mm² Realizzazione di derivazione per punto Forza Motrice, monofase, realizzata con linea in tubazione sottotraccia a partire dalla cassetta di derivazione del locale (questa escl ... malta cementizia, e l'avvicinamento del materiale di risulta al luogo di deposito. con cavo tipo H07Z1-K fino a 4 mm ² 10,00	cad					7,00	50,70	354,90
	SOMMANO...	cad					10,00		
							10,00	48,50	485,00
1621 14.02.03.002	Fornitura in opera entro scatole predisposte di cui alle ... cavo principale presa 2P+t 10/16A – Universale - 2 moduli Fornitura in opera entro scatole predisposte di cui alle voci 14.2.1 e 14.2.2 di apparecchi per il prelievo di energia, standard Italiano (terra centrale) o universale (terra cent ... ttuato con cavo FS17 o H07Z1-K di sezione uguale a quella del cavo principale presa 2P+t 10/16A – Universale - 2 moduli 10,00	cad					10,00		
	SOMMANO...	cad					10,00	15,10	151,00
1622 14.03.11.003	Fornitura e posa in opera di tubi protettivi pieghevoli i ... inita a perfetta regola d'arte. tubazione pieghevole D32mm Fornitura e posa in opera di tubi protettivi pieghevoli in P.V.C., resistenza alla compressione 750 N, del tipo FK 15 autoestinguenti, posti incassati, compresa apertura tracce, f ... cementizia, e ogni altro onere e magistero per dare l'opera finita a perfetta regola d'arte. tubazione pieghevole D32mm 80,00	m					80,00		
	SOMMANO...	m					80,00	5,23	418,40
1623 14.03.11.004	Fornitura e posa in opera di tubi protettivi pieghevoli i ... inita a perfetta regola d'arte. tubazione pieghevole D40mm Fornitura e posa in opera di tubi protettivi pieghevoli in P.V.C., resistenza alla compressione 750 N, del tipo FK 15 autoestinguenti, posti incassati, compresa apertura tracce, f ... cementizia, e ogni altro onere e magistero per dare l'opera finita a perfetta regola d'arte. tubazione pieghevole D40mm 40,00	m					40,00		
	SOMMANO...	m					40,00	5,67	226,80
1624 14.03.14.002	Fornitura e posa in opera di scatola di derivazione da es ... per la posa in opera. cassetta da parete fino a 100x100x50 Fornitura e posa in opera di scatola di derivazione da esterno in PVC con coperchio basso, grado di protezione minimo IP 55, compreso l'esecuzione dei fori, dei raccordi per le tubazioni ed ogni ulteriore accessorio per la posa in opera. cassetta da parete fino a 100x100x50 12,00						12,00		
	A R I P O R T A R E						12,00		2'725'155,00

COMMITTENTE:

Num.Ord. TARIFFA	DESIGNAZIONE DEI LAVORI	unità di misura	DIMENSIONI				Quantità	IMPORTI	
			par.ug.	lung.	larg.	H/peso		unitario	TOTALE
	R I P O R T O						12,00		2'725'155,00
1625 14.03.17.004	SOMMANO... Fornitura e collocazione entro tubi, posati entro canali, ... ogni altro onere e magistero. cavo FG16(o)R16 sez. 1x6mm² Fornitura e collocazione entro tubi, posati entro canali, o staffati a vista, di conduttori elettrici in rame con isolante in HEPR in qualità G16 e guaina termoplastica di colore g ... ni e connessioni necessarie (capicorda, morsetti, ecc.), ed ogni altro onere e magistero. cavo FG16(o)R16 sez. 1x6mm² 40,00	cad					12,00	7,64	91,68
1626 14.03.17.005	SOMMANO... Fornitura e collocazione entro tubi, posati entro canali, ... ogni altro onere e magistero. cavo FG16(o)R16 sez. 1x10mm² Fornitura e collocazione entro tubi, posati entro canali, o staffati a vista, di conduttori elettrici in rame con isolante in HEPR in qualità G16 e guaina termoplastica di colore g ... i e connessioni necessarie (capicorda, morsetti, ecc.), ed ogni altro onere e magistero. cavo FG16(o)R16 sez. 1x10mm² 20,00	m					40,00	3,16	126,40
1627 14.03.18.015	SOMMANO... Fornitura e collocazione entro tubi, posati entro canali, ... ogni altro onere e magistero. cavo FG16(o)M16 sez. 2x6mm² Fornitura e collocazione entro tubi, posati entro canali, o staffati a vista, di conduttori elettrici in rame con isolante in HEPR in qualità G16 e guaina termoplastica di colore v ... ni e connessioni necessarie (capicorda, morsetti, ecc.), ed ogni altro onere e magistero. cavo FG16(o)M16 sez. 2x6mm² 40,00	m					20,00	4,08	81,60
1628 14.03.18.016	SOMMANO... Fornitura e collocazione entro tubi, posati entro canali, ... ogni altro onere e magistero. cavo FG16(o)M16 sez. 2x10mm² Fornitura e collocazione entro tubi, posati entro canali, o staffati a vista, di conduttori elettrici in rame con isolante in HEPR in qualità G16 e guaina termoplastica di colore v ... i e connessioni necessarie (capicorda, morsetti, ecc.), ed ogni altro onere e magistero. cavo FG16(o)M16 sez. 2x10mm² 40,00	m					40,00	6,28	251,20
1629 14.03.18.036	SOMMANO... Fornitura e collocazione entro tubi, posati entro canali, ... ogni altro onere e magistero. cavo FG16(o)M16 sez. 4x6mm² Fornitura e collocazione entro tubi, posati entro canali, o staffati a vista, di conduttori elettrici in rame con isolante in HEPR in qualità G16 e guaina termoplastica di colore v ... ni e connessioni necessarie (capicorda, morsetti, ecc.), ed ogni altro onere e magistero. cavo FG16(o)M16 sez. 4x6mm² 40,00	m					40,00	9,97	398,80
	SOMMANO...	m					40,00	9,86	394,40
	A R I P O R T A R E								2'726'499,08

COMMITTENTE:

Num.Ord. TARIFFA	DESIGNAZIONE DEI LAVORI	unità di misura	DIMENSIONI				Quantità	IMPORTI	
			par.ug.	lung.	larg.	H/peso		unitario	TOTALE
	R I P O R T O								2'726'499,08
1630 14.04.05.009	Fornitura e posa in opera all'interno di quadro elettrico ... valori superiori]. Icn=6 kA curva C - 1P+N - da 10 a 32 A Fornitura e posa in opera all'interno di quadro elettrico (compensato a parte) di interruttore magnetotermico di tipo modulare per guida DIN per circuiti di tensione nominale non ... rruzione secondo la Norma EN60898 fino a 10KA e EN60947-2 per valori superiori]. Icn=6 kA curva C - 1P+N - da 10 a 32 A 2,00						2,00		
	SOMMANO...	cad					2,00	37,40	74,80
1631 14.04.05.015	Fornitura e posa in opera all'interno di quadro elettrico ... r valori superiori]. Icn=6 kA curva C - 4P - da 10 a 32 A Fornitura e posa in opera all'interno di quadro elettrico (compensato a parte) di interruttore magnetotermico di tipo modulare per guida DIN per circuiti di tensione nominale non ... erruzione secondo la Norma EN60898 fino a 10KA e EN60947-2 per valori superiori]. Icn=6 kA curva C - 4P - da 10 a 32 A 1,00						1,00		
	SOMMANO...	cad					1,00	89,80	89,80
1632 14.04.06.003	Fornitura e posa in opera di blocco differenziale da acc ... ti elettrici. blocco diff. 2P In <= 25A cl.AC - 300/500 mA Fornitura e posa in opera di blocco differenziale da accoppiare ad interruttore magnetotermico modulare di cui alla voce 14.4.5. Sono compresi gli eventuali contatti ausiliari ... distanza compreso ogni accessorio per la posa ed i collegamenti elettrici. blocco diff. 2P In <= 25A cl.AC - 300/500 mA 1,00						1,00		
	SOMMANO...	cad					1,00	44,00	44,00
1633 14.04.06.005	Fornitura e posa in opera di blocco differenziale da acc ... ti elettrici. blocco diff. 2P In >= 32A cl.AC - 300/500 mA Fornitura e posa in opera di blocco differenziale da accoppiare ad interruttore magnetotermico modulare di cui alla voce 14.4.5. Sono compresi gli eventuali contatti ausiliari ... distanza compreso ogni accessorio per la posa ed i collegamenti elettrici. blocco diff. 2P In >= 32A cl.AC - 300/500 mA 1,00						1,00		
	SOMMANO...	cad					1,00	49,30	49,30
1634 14.04.06.017	Fornitura e posa in opera di blocco differenziale da acc ... ti elettrici. blocco diff. 4P In >= 32A cl.AC - 300/500 mA Fornitura e posa in opera di blocco differenziale da accoppiare ad interruttore magnetotermico modulare di cui alla voce 14.4.5. Sono compresi gli eventuali contatti ausiliari ... distanza compreso ogni accessorio per la posa ed i collegamenti elettrici. blocco diff. 4P In >= 32A cl.AC - 300/500 mA 2,00						2,00		
	SOMMANO...	cad					2,00	69,30	138,60
1635 14.08.11.005	Fornitura e posa in opera di apparecchio per illu ... lusso Luminoso equivalente FL.11W - aut. 1h - Autodiagnosi								
	A R I P O R T A R E								2'726'895,58

COMMITTENTE:

Num.Ord. TARIFFA	DESIGNAZIONE DEI LAVORI	unità di misura	DIMENSIONI				Quantità	IMPORTI	
			par.ug.	lung.	larg.	H/peso		unitario	TOTALE
	R I P O R T O								2'726'895,58
1636 I.E.01	Fornitura e posa in opera di apparecchio per illuminazione di emergenza autoalimentato con sorgente luminosa a LED costituito da corpo in policarbonato e ottica sim ... icativa per il confronto con apparecchi a tubo fluorescente) flusso Luminoso equivalente FL.11W - aut. 1h - Autodiagnosi 10,00						10,00		
	SOMMANO...	cad					10,00	162,00	1'620,00
	CENTRALINO C.01. Fornitura, trasporto e posa in opera di ... o norme e regolamenti vigenti ed a perfetta regola d'arte. CENTRALINO C.01. Fornitura, trasporto e posa in opera di centralino da incasso in materiale termoplastico, 18 moduli DIN (centralino WC tipo 1), conforme alla normativa IEC 60670- ... ogni altro onere o accessorio per dare l'opera eseguita secondo norme e regolamenti vigenti ed a perfetta regola d'arte. 1,00						1,00		
	SOMMANO...	cadauno					1,00	592,60	592,60
1637 I.E.01.a	CENTRALINO C.02. Fornitura, trasporto e posa in opera di ... o norme e regolamenti vigenti ed a perfetta regola d'arte. CENTRALINO C.02. Fornitura, trasporto e posa in opera di centralino da incasso in materiale termoplastico, 12 moduli DIN (centralino WC tipo 2), conforme alla normativa IEC 60670-2 ... ogni altro onere o accessorio per dare l'opera eseguita secondo norme e regolamenti vigenti ed a perfetta regola d'arte. 1,00						1,00		
	SOMMANO...	cadauno					1,00	385,90	385,90
1638 I.E.01.b	CENTRALINO C.03. Fornitura, trasporto e posa in opera di ... o norme e regolamenti vigenti ed a perfetta regola d'arte. CENTRALINO C.03. Fornitura, trasporto e posa in opera di centralino da incasso in materiale termoplastico, 8 moduli DIN (centralino WC tipo 3), conforme alla normativa IEC 60670-24 ... ogni altro onere o accessorio per dare l'opera eseguita secondo norme e regolamenti vigenti ed a perfetta regola d'arte. 1,00						1,00		
	SOMMANO...	cadauno					1,00	287,00	287,00
1639 I.E.02	RIVELATORE PRESENZA ACCENSIONE LUCI RIVELATORE PRESENZA ACCENSIONE LUCI. Punto di comando per punto luce con rivelatore di movimento, realizzato con linea in tubazione sottotraccia a partire dalla cassetta di derivaz ... malta cementizia, la morsetteria, i collegamenti elettrici, la minuteria ed ogni altro onere. Conduttori sezione 2,5 mm ² 9,00						9,00		
	SOMMANO...	cadauno					9,00	81,60	734,40
1640 I.E.03	IMPIANTO CHIAMATA SOCCORSO DA WC IMPIANTO CHIAMATA SOCCORSO DA WC. Formazione di punto di segnalazione manuale d'emergenza con pulsante a tirante, ronzatore, lampada spia e pulsante di tacitazione, con linea sotto ... tacitazione nonchè l'onere di eventuali scale e ponteggi,								
	A R I P O R T A R E								2'730'515,48

Num.Ord. TARIFFA	DESIGNAZIONE DEI LAVORI	unità di misura	DIMENSIONI				Quantità	IMPORTI	
			par.ug.	lung.	larg.	H/peso		unitario	TOTALE
	R I P O R T O								2'730'515,48
1641 I.E.04	il tutto eseguito a perfetta regola d'arte, secondo norme CEI. 2,00 SOMMANO... cadauno						2,00		
							2,00	106,00	212,00
1641 I.E.04	PUNTO ALIMENTAZIONE SCALDACQUA CON INT. 0/1 PUNTO ALIMENTAZIONE SCALDACQUA CON INT. 0/1. Realizzazione di punto comando scaldacqua elettrico tramite interruttore 0/1, con linea sottotraccia in tubazione in PVC flessibile ed ... ruttore 0/1, falsi polo e quant'altro occorre per dare l'opera funzionante a perfetta regola d'arte, secondo norme CEI. 4,00 SOMMANO... cadauno						4,00		
							4,00	82,00	328,00
1642 I.E.05.a	CORPO ILLUMINANTE INCASSO CONTR. 1X11 W LED. Fornitura tr ... istero per dare l'opera completa a perfetta regola d'arte. CORPO ILLUMINANTE INCASSO CONTR. 1X11 W LED. Fornitura trasporto e posa in opera di apparecchio illuminante da incasso, di diametro 150 mm, con sorgente LED da 1100 lumen, potenza ... le prove di funzionamento e collaudo e ogni altro onere e magistero per dare l'opera completa a perfetta regola d'arte. 24,00 SOMMANO... cadauno						24,00		
							24,00	106,50	2'556,00
1643 I.E.06.a	CORPO ILLUMINANTE INCASSO CONTROSOFFITTO 1X22W LED. Forni ... istero per dare l'opera completa a perfetta regola d'arte. CORPO ILLUMINANTE INCASSO CONTROSOFFITTO 1X22W LED. Fornitura trasporto e posa in opera di apparecchio illuminante da incasso, di diametro 200 mm, con sorgente LED da 2100 lumen, p ... le prove di funzionamento e collaudo e ogni altro onere e magistero per dare l'opera completa a perfetta regola d'arte. 7,00 SOMMANO... cadauno						7,00		
							7,00	109,10	763,70
1644 I.E.07 (035113)	ASPIRATORE CENTRIFUGO ASSIALE PER WC ASPIRATORE CENTRIFUGO ASSIALE PER WC. Fornitura e posa in opera di aspiratore centrifugo installato a parete, motore con boccole autolubrificante, alimentazione elettrica 230 V-1-5 ... mento elettrico: portata 85 mc/h, prevalenza 0,55 mm H2o, potenza elettrica assorbita 45 W, livello di rumorosità 40 dB 8,00 SOMMANO... cadauno						8,00		
							8,00	197,71	1'581,68
1645 14.01.02.002	B22 - VIA VALDISAVOIA (SpCat 26) Derivazione per punto luce semplice, interrotto o ... la minuteria ed ogni altro onere. con cavo di tipo H07Z1-K Derivazione per punto luce semplice, interrotto o commutato, a parete o soffitto, realizzata con linea in tubazione a vista a partire dalla cassetta di derivazione del loca ... soffitto, gli accessori per le giunzioni a								
	A R I P O R T A R E								2'735'956,86

COMMITTENTE:

Num.Ord. TARIFFA	DESIGNAZIONE DEI LAVORI	unità di misura	DIMENSIONI				Quantità	IMPORTI	
			par.ug.	lung.	larg.	H/peso		unitario	TOTALE
	R I P O R T O								2'735'956,86
1646 14.01.03.004	cassetta, la minuteria ed ogni altro onere. con cavo di tipo H07Z1-K 18,00 SOMMANO...	cad					18,00		
							18,00	38,60	694,80
1647 14.01.08.013	Fornitura e posa in opera di punto di comando pe ... mando interrotto o pulsante per dimmer e cavi tipo H07Z1-K Fornitura e posa in opera di punto di comando per punto luce semplice, interrotto, deviato, a pulsante realizzata con linea in tubazione sottotraccia a partir ... cassetta, la minuteria ed ogni altro onere. con un singolo comando interrotto o pulsante per dimmer e cavi tipo H07Z1-K SOMMANO...	cad					0,00	45,40	0,00
1648 14.01.08.015	Punto di collegamento di apparecchiatura elettrica monofa ... onere. monofase, conduttori tipo H07Z1-K di sezione 1,5mm² Punto di collegamento di apparecchiatura elettrica monofase, trifase o trifase con neutro, realizzata con linea in tubazione sottotraccia a partire dalla cassetta di derivazione ... ssori per le giunzioni a cassetta, la minuteria ed ogni altro onere. monofase, conduttori tipo H07Z1-K di sezione 1,5mm² SOMMANO...	cad					0,00	43,90	0,00
1648 14.01.08.015	Punto di collegamento di apparecchiatura elettrica monofa ... o onere. monofase, conduttori tipo H07Z1-K di sezione 4mm² Punto di collegamento di apparecchiatura elettrica monofase, trifase o trifase con neutro, realizzata con linea in tubazione sottotraccia a partire dalla cassetta di derivaz ... cessori per le giunzioni a cassetta, la minuteria ed ogni altro onere. monofase, conduttori tipo H07Z1-K di sezione 4mm² 3,00 SOMMANO...	cad					3,00		
							3,00	50,70	152,10
1649 14.02.01.002	Realizzazione di derivazione per punto Forza Motrice, mon ... a al luogo di deposito. con cavo tipo H07Z1-K fino a 4 mm² Realizzazione di derivazione per punto Forza Motrice, monofase, realizzata con linea in tubazione sottotraccia a partire dalla cassetta di derivazione del locale (questa escl ... malta cementizia, e l'avvicinamento del materiale di risulta al luogo di deposito. con cavo tipo H07Z1-K fino a 4 mm² 6,00 SOMMANO...	cad					6,00		
							6,00	48,50	291,00
1650 14.02.03.002	Fornitura in opera entro scatole predisposte di cui alle ... cavo principale presa 2P+t 10/16A – Universale - 2 moduli Fornitura in opera entro scatole predisposte di cui alle voci 14.2.1 e 14.2.2 di apparecchi per il prelievo di energia, standard Italiano (terra centrale) o universale (terra cent ... tuato con cavo FS17 o H07Z1-K di sezione uguale a quella del cavo principale presa 2P+t 10/16A – Universale - 2 moduli 6,00 SOMMANO...	cad					6,00		
							6,00	15,10	90,60
	A R I P O R T A R E								2'737'185,36

COMMITTENTE:

Num.Ord. TARIFFA	DESIGNAZIONE DEI LAVORI	unità di misura	DIMENSIONI				Quantità	IMPORTI	
			par.ug.	lung.	larg.	H/peso		unitario	TOTALE
	R I P O R T O								2'737'185,36
1651 14.03.11.003	Fornitura e posa in opera di tubi protettivi pieghevoli i ... inita a perfetta regola d'arte. tubazione pieghevole D32mm Fornitura e posa in opera di tubi protettivi pieghevoli in P.V.C., resistenza alla compressione 750 N, del tipo FK 15 autoestinguenti, posti incassati, compresa apertura tracce, f... cementizia, e ogni altro onere e magistero per dare l'opera finita a perfetta regola d'arte. tubazione pieghevole D32mm								
	SOMMANO...	m					0,00	5,23	0,00
1652 14.03.11.004	Fornitura e posa in opera di tubi protettivi pieghevoli i ... inita a perfetta regola d'arte. tubazione pieghevole D40mm Fornitura e posa in opera di tubi protettivi pieghevoli in P.V.C., resistenza alla compressione 750 N, del tipo FK 15 autoestinguenti, posti incassati, compresa apertura tracce, f... cementizia, e ogni altro onere e magistero per dare l'opera finita a perfetta regola d'arte. tubazione pieghevole D40mm 40,00						40,00		
	SOMMANO...	m					40,00	5,67	226,80
1653 14.03.14.002	Fornitura e posa in opera di scatola di derivazione da es ... per la posa in opera. cassetta da parete fino a 100x100x50 Fornitura e posa in opera di scatola di derivazione da esterno in PVC con coperchio basso, grado di protezione minimo IP 55, compreso l'esecuzione dei fori, dei raccordi per le tubazioni ed ogni ulteriore accessorio per la posa in opera. cassetta da parete fino a 100x100x50 4,00						4,00		
	SOMMANO...	cad					4,00	7,64	30,56
1654 14.03.17.004	Fornitura e collocazione entro tubi, posati entro canali, ... ogni altro onere e magistero. cavo FG16(o)R16 sez. 1x6mm² Fornitura e collocazione entro tubi, posati entro canali, o staffati a vista, di conduttori elettrici in rame con isolante in HEPR in qualità G16 e guaina termoplastica di colore g... ni e connessioni necessarie (capicorda, morsetti, ecc.), ed ogni altro onere e magistero. cavo FG16(o)R16 sez. 1x6mm² 20,00						20,00		
	SOMMANO...	m					20,00	3,16	63,20
1655 14.03.17.005	Fornitura e collocazione entro tubi, posati entro canali, ... ogni altro onere e magistero. cavo FG16(o)R16 sez. 1x10mm² Fornitura e collocazione entro tubi, posati entro canali, o staffati a vista, di conduttori elettrici in rame con isolante in HEPR in qualità G16 e guaina termoplastica di colore g... i e connessioni necessarie (capicorda, morsetti, ecc.), ed ogni altro onere e magistero. cavo FG16(o)R16 sez. 1x10mm²								
	SOMMANO...	m					0,00	4,08	0,00
1656 14.03.18.015	Fornitura e collocazione entro tubi, posati entro canali, ... ogni altro onere e magistero. cavo FG16(o)M16 sez. 2x6mm²								
	A R I P O R T A R E								2'737'505,92

COMMITTENTE:

Num.Ord. TARIFFA	DESIGNAZIONE DEI LAVORI	unità di misura	DIMENSIONI				Quantità	IMPORTI	
			par.ug.	lung.	larg.	H/peso		unitario	TOTALE
	R I P O R T O								2'737'505,92
1657 14.03.18.016	Fornitura e collocazione entro tubi, posati entro canali, o staffati a vista, di conduttori elettrici in rame con isolante in HEPR in qualità G16 e guaina termoplastica di colore v ... ni e connessioni necessarie (capicorda, morsetti, ecc.), ed ogni altro onere e magistero. cavo FG16(o)M16 sez. 2x6mm ² SOMMANO...	m					0,00	6,28	0,00
1658 14.03.18.036	Fornitura e collocazione entro tubi, posati entro canali, ... ogni altro onere e magistero. cavo FG16(o)M16 sez. 2x10mm² Fornitura e collocazione entro tubi, posati entro canali, o staffati a vista, di conduttori elettrici in rame con isolante in HEPR in qualità G16 e guaina termoplastica di colore v ... i e connessioni necessarie (capicorda, morsetti, ecc.), ed ogni altro onere e magistero. cavo FG16(o)M16 sez. 2x10mm ² SOMMANO...	m					0,00	9,97	0,00
1659 14.04.05.009	Fornitura e collocazione entro tubi, posati entro canali, ... ogni altro onere e magistero. cavo FG16(o)M16 sez. 4x6mm² Fornitura e collocazione entro tubi, posati entro canali, o staffati a vista, di conduttori elettrici in rame con isolante in HEPR in qualità G16 e guaina termoplastica di colore v ... ni e connessioni necessarie (capicorda, morsetti, ecc.), ed ogni altro onere e magistero. cavo FG16(o)M16 sez. 4x6mm ² 40,00 SOMMANO...	m					40,00	40,00	9,86
1660 14.04.05.015	Fornitura e posa in opera all'interno di quadro elettrico ... valori superiori]. Icn=6 kA curva C - 1P+N - da 10 a 32 A Fornitura e posa in opera all'interno di quadro elettrico (compensato a parte) di interruttore magnetotermico di tipo modulare per guida DIN per circuiti di tensione nominale non ... rruzione secondo la Norma EN60898 fino a 10KA e EN60947-2 per valori superiori]. Icn=6 kA curva C - 1P+N - da 10 a 32 A SOMMANO...	cad					0,00	37,40	0,00
1661 14.04.06.003	Fornitura e posa in opera all'interno di quadro elettrico ... r valori superiori]. Icn=6 kA curva C - 4P - da 10 a 32 A Fornitura e posa in opera all'interno di quadro elettrico (compensato a parte) di interruttore magnetotermico di tipo modulare per guida DIN per circuiti di tensione nominale non ... erruzione secondo la Norma EN60898 fino a 10KA e EN60947-2 per valori superiori]. Icn=6 kA curva C - 4P - da 10 a 32 A 1,00 SOMMANO...	cad					1,00	1,00	89,80
1661 14.04.06.003	Fornitura e posa in opera di blocco differenziale da acc ... ti elettrici. blocco diff. 2P In <= 25A cl.AC - 300/500 mA Fornitura e posa in opera di blocco differenziale da accoppiare ad interruttore magnetotermico modulare di cui alla voce 14.4.5. Sono compresi gli eventuali contatti ausiliari ... distanza compreso ogni accessorio per la posa ed i collegamenti elettrici. blocco diff. 2P In <= 25A cl.AC - 300/500 mA								
	A R I P O R T A R E								2'737'990,12

COMMITTENTE:

Num.Ord. TARIFFA	DESIGNAZIONE DEI LAVORI	unità di misura	DIMENSIONI				Quantità	IMPORTI	
			par.ug.	lung.	larg.	H/peso		unitario	TOTALE
	R I P O R T O								2'737'990,12
1662 14.04.06.005	Fornitura e posa in opera di blocco differenziale da acc ... ti elettrici. blocco diff. 2P In >= 32A cl.AC - 300/500 mA Fornitura e posa in opera di blocco differenziale da accoppiare ad interruttore magnetotermico modulare di cui alla voce 14.4.5. Sono compresi gli eventuali contatti ausiliari ... distanza compreso ogni accessorio per la posa ed i collegamenti elettrici. blocco diff. 2P In >= 32A cl.AC - 300/500 mA	cad					0,00	44,00	0,00
	SOMMANO...	cad					0,00	49,30	0,00
1663 14.04.06.017	Fornitura e posa in opera di blocco differenziale da acc ... ti elettrici. blocco diff. 4P In >= 32A cl.AC - 300/500 mA Fornitura e posa in opera di blocco differenziale da accoppiare ad interruttore magnetotermico modulare di cui alla voce 14.4.5. Sono compresi gli eventuali contatti ausiliari ... distanza compreso ogni accessorio per la posa ed i collegamenti elettrici. blocco diff. 4P In >= 32A cl.AC - 300/500 mA 1,00	cad					1,00		
	SOMMANO...	cad					1,00	69,30	69,30
1664 14.08.11.005	Fornitura e posa in opera di apparecchio per illu ... lusso Luminoso equivalente FL.11W - aut. 1h - Autodiagnosi Fornitura e posa in opera di apparecchio per illuminazione di emergenza autoalimentato con sorgente luminosa a LED costituito da corpo in policarbonato e ottica sim ... icativa per il confronto con apparecchi a tubo fluorescente) flusso Luminoso equivalente FL.11W - aut. 1h - Autodiagnosi 4,00	cad					4,00		
	SOMMANO...	cad					4,00	162,00	648,00
1665 I.E.01	CENTRALINO C.01. Fornitura, trasporto e posa in opera di ... o norme e regolamenti vigenti ed a perfetta regola d'arte. CENTRALINO C.01. Fornitura, trasporto e posa in opera di centralino da incasso in materiale termoplastico, 18 moduli DIN (centralino WC tipo 1), conforme alla normativa IEC 60670- ... ogni altro onere o accessorio per dare l'opera eseguita secondo norme e regolamenti vigenti ed a perfetta regola d'arte. 1,00	cadauno					1,00		
	SOMMANO...	cadauno					1,00	592,60	592,60
1666 I.E.01.a	CENTRALINO C.02. Fornitura, trasporto e posa in opera di ... o norme e regolamenti vigenti ed a perfetta regola d'arte. CENTRALINO C.02. Fornitura, trasporto e posa in opera di centralino da incasso in materiale termoplastico, 12 moduli DIN (centralino WC tipo 2), conforme alla normativa IEC 60670-2 ... ogni altro onere o accessorio per dare l'opera eseguita secondo norme e regolamenti vigenti ed a perfetta regola d'arte.	cadauno							
	SOMMANO...	cadauno					0,00	385,90	0,00
1667	CENTRALINO C.03. Fornitura, trasporto e posa								
	A R I P O R T A R E								2'739'300,02

Num.Ord. TARIFFA	DESIGNAZIONE DEI LAVORI	unità di misura	DIMENSIONI				Quantità	IMPORTI	
			par.ug.	lung.	larg.	H/peso		unitario	TOTALE
	R I P O R T O								2'739'300,02
IE.01.b	in opera di ... o norme e regolamenti vigenti ed a perfetta regola d'arte. CENTRALINO C.03. Fornitura, trasporto e posa in opera di centralino da incasso in materiale termoplastico, 8 moduli DIN (centralino WC tipo 3), conforme alla normativa IEC 60670-24 ... ogni altro onere o accessorio per dare l'opera eseguita secondo norme e regolamenti vigenti ed a perfetta regola d'arte.								
	SOMMANO...	cadauno					0,00	287,00	0,00
1668 IE.02	RIVELATORE PRESENZA ACCENSIONE LUCI RIVELATORE PRESENZA ACCENSIONE LUCI. Punto di comando per punto luce con rivelatore di movimento, realizzato con linea in tubazione sottotraccia a partire dalla cassetta di derivaz ... malta cementizia, la morsetteria, i collegamenti elettrici, la minuteria ed ogni altro onere. Conduttori sezione 2,5 mm ² 4,00						4,00		
	SOMMANO...	cadauno					4,00	81,60	326,40
1669 IE.03	IMPIANTO CHIAMATA SOCCORSO DA WC IMPIANTO CHIAMATA SOCCORSO DA WC. Formazione di punto di segnalazione manuale d'emergenza con pulsante a tirante, ronzatore, lampada spia e pulsante di tacitazione, con linea sotto ... tacitazione nonchè l'onere di eventuali scale e ponteggi, il tutto eseguito a perfetta regola d'arte, secondo norme CEI. 1,00						1,00		
	SOMMANO...	cadauno					1,00	106,00	106,00
1670 IE.04	PUNTO ALIMENTAZIONE SCALDACQUA CONT. 0/1 PUNTO ALIMENTAZIONE SCALDACQUA CON INT. 0/1. Realizzazione di punto comando scaldacqua elettrico tramite interruttore 0/1, con linea sottotraccia in tubazione in PVC flessibile ed ... ruttore 0/1, falsi polo e quant'altro occorre per dare l'opera funzionante a perfetta regola d'arte, secondo norme CEI. 1,00						1,00		
	SOMMANO...	cadauno					1,00	82,00	82,00
1671 IE.05.a	CORPO ILLUMINANTE INCASSO CONTR. 1X11 W LED. Fornitura tr ... istero per dare l'opera completa a perfetta regola d'arte. CORPO ILLUMINANTE INCASSO CONTR. 1X11 W LED. Fornitura trasporto e posa in opera di apparecchio illuminante da incasso, di diametro 150 mm, con sorgente LED da 1100 lumen, potenza ... le prove di funzionamento e collaudo e ogni altro onere e magistero per dare l'opera completa a perfetta regola d'arte. 9,00						9,00		
	SOMMANO...	cadauno					9,00	106,50	958,50
1672 IE.06.a	CORPO ILLUMINANTE INCASSO CONTROSOFFITTO 1X22W LED. Forni ... istero per dare l'opera completa a perfetta regola d'arte. CORPO ILLUMINANTE INCASSO CONTROSOFFITTO 1X22W LED. Fornitura trasporto e posa in opera di apparecchio illuminante da								
	A R I P O R T A R E								2'740'772,92

COMMITTENTE:

Num.Ord. TARIFFA	DESIGNAZIONE DEI LAVORI	unità di misura	DIMENSIONI				Quantità	IMPORTI	
			par.ug.	lung.	larg.	H/peso		unitario	TOTALE
	R I P O R T O								2'740'772,92
	incasso, di diametro 200 mm, con sorgente LED da 2100 lumen, p ... le prove di funzionamento e collaudo e ogni altro onere e magistero per dare l'opera completa a perfetta regola d'arte. 5,00						5,00		
	SOMMANO...	cadauno					5,00	109,10	545,50
1673 I.E.07 (035113)	ASPIRATORE CENTRIFUGO ASSIALE PER WC ASPIRATORE CENTRIFUGO ASSIALE PER WC. Fornitura e posa in opera di aspiratore centrifugo installato a parete, motore con boccole autolubrificante, alimentazione elettrica 230 V-1-5 ... mento elettrico: portata 85 mc/h, prevalenza 0,55 mm H2o, potenza elettrica assorbita 45 W, livello di rumorosità 40 dB								
	SOMMANO...	cadauno					0,00	197,71	0,00
	A1 - PALAZZO CENTRALE (SpCat 1)								
1674 15.03.05	Fornitura e collocazione di impugnatura di sicurezza riba ... e l'opera completa e funzionante a perfetta regola d'arte. Fornitura e collocazione di impugnatura di sicurezza ribaltabile per disabili costruita in tubo di acciaio da 1" con rivestimento termoplastico ignifugo e antiusura di ... o le opere murarie ed ogni altro onere ed accessorio per dare l'opera completa e funzionante a perfetta regola d'arte. 1,00						1,00		
	SOMMANO...	cad					1,00	387,57	387,57
1675 15.03.07	Fornitura e collocazione di corrimani angolari per disabili ... e l'opera completa e funzionante a perfetta regola d'arte. Fornitura e collocazione di corrimani angolari per disabili in tubo di acciaio con opportuno rivestimento di colore a scelta della D.L. e delle dimensioni di 100x100 cm comprese le opere murarie ed ogni altro onere ed accessorio per dare l'opera completa e funzionante a perfetta regola d'arte. 1,00						1,00		
	SOMMANO...	cad					1,00	273,72	273,72
1676 15.03.08	Fornitura e collocazione di maniglione per disabili in tu ... e l'opera completa e funzionante a perfetta regola d'arte. Fornitura e collocazione di maniglione per disabili in tubo di acciaio con opportuno rivestimento di colore a scelta della D.L. e della lunghezza di 60 cm comprese le opere murarie ed ogni altro onere ed accessorio per dare l'opera completa e funzionante a perfetta regola d'arte. 1,00						1,00		
	SOMMANO...	cad					1,00	121,92	121,92
1677 15.03.09	Fornitura e collocazione di piantana per disabili in tubo ... te a perfetta regola e fissato alla parete e al pavimento. Fornitura e collocazione di piantana per disabili in tubo di acciaio con opportuno rivestimento di colore a scelta della D.L. e della lunghezza di 180 cm comprese le opere murarie ... lro onere ed accessorio per dare								
	A R I P O R T A R E								2'742'101,63

COMMITTENTE:

Num.Ord. TARIFFA	DESIGNAZIONE DEI LAVORI	unità di misura	DIMENSIONI				Quantità	IMPORTI	
			par.ug.	lung.	larg.	H/peso		unitario	TOTALE
	R I P O R T O								2'742'101,63
	l'opera completa e funzionante a perfetta regola e fissato alla parete e al pavimento. 1,00						1,00		
	SOMMANO...	cad					1,00	178,84	178,84
	A2 - PALAZZO DELLE SCIENZE (SpCat 2)								
1678 15.03.05	Fornitura e collocazione di impugnatura di sicurezza riba ... e l'opera completa e funzionante a perfetta regola d'arte. Fornitura e collocazione di impugnatura di sicurezza ribaltabile per disabili costruita in tubo di acciaio da 1" con rivestimento termoplastico ignifugo e antiusura di ... o le opere murarie ed ogni altro onere ed accessorio per dare l'opera completa e funzionante a perfetta regola d'arte. 2,00						2,00		
	SOMMANO...	cad					2,00	387,57	775,14
1679 15.03.07	Fornitura e collocazione di corrimani angolari per disabili ... e l'opera completa e funzionante a perfetta regola d'arte. Fornitura e collocazione di corrimani angolari per disabili in tubo di acciaio con opportuno rivestimento di colore a scelta della D.L. e delle dimensioni di 100x100 cm comprese le opere murarie ed ogni altro onere ed accessorio per dare l'opera completa e funzionante a perfetta regola d'arte. 2,00						2,00		
	SOMMANO...	cad					2,00	273,72	547,44
1680 15.03.08	Fornitura e collocazione di maniglione per disabili in tu ... e l'opera completa e funzionante a perfetta regola d'arte. Fornitura e collocazione di maniglione per disabili in tubo di acciaio con opportuno rivestimento di colore a scelta della D.L. e della lunghezza di 60 cm comprese le opere murarie ed ogni altro onere ed accessorio per dare l'opera completa e funzionante a perfetta regola d'arte. 2,00						2,00		
	SOMMANO...	cad					2,00	121,92	243,84
1681 15.03.09	Fornitura e collocazione di piantana per disabili in tubo ... te a perfetta regola e fissato alla parete e al pavimento. Fornitura e collocazione di piantana per disabili in tubo di acciaio con opportuno rivestimento di colore a scelta della D.L. e della lunghezza di 180 cm comprese le opere murarie ... l'ro onere ed accessorio per dare l'opera completa e funzionante a perfetta regola e fissato alla parete e al pavimento. 2,00						2,00		
	SOMMANO...	cad					2,00	178,84	357,68
	A4 - PALAZZO INGRASSIA (SpCat 3)								
1682 15.03.05	Fornitura e collocazione di impugnatura di sicurezza riba ... e l'opera completa e funzionante a perfetta regola d'arte. Fornitura e collocazione di impugnatura di sicurezza								
	A R I P O R T A R E								2'744'204,57

COMMITTENTE:

Num.Ord. TARIFFA	DESIGNAZIONE DEI LAVORI	unità di misura	DIMENSIONI				Quantità	IMPORTI	
			par.ug.	lung.	larg.	H/peso		unitario	TOTALE
	R I P O R T O								2'744'204,57
1683 15.03.07	ribaltabile per disabili costruita in tubo di acciaio da 1" con rivestimento termoplastico ignifugo e antiusura di ... o le opere murarie ed ogni altro onere ed accessorio per dare l'opera completa e funzionante a perfetta regola d'arte. 4,00 SOMMANO...	cad					4,00 <hr/> 4,00	387,57	1'550,28
1684 15.03.08	Fornitura e collocazione di corrimani angolari per disabili ... e l'opera completa e funzionante a perfetta regola d'arte. Fornitura e collocazione di corrimani angolari per disabili in tubo di acciaio con opportuno rivestimento di colore a scelta della D.L. e delle dimensioni di 100x100 cm comprese le opere murarie ed ogni altro onere ed accessorio per dare l'opera completa e funzionante a perfetta regola d'arte. 4,00 SOMMANO...	cad					4,00 <hr/> 4,00	273,72	1'094,88
1685 15.03.09	Fornitura e collocazione di maniglione per disabili in tu ... e l'opera completa e funzionante a perfetta regola d'arte. Fornitura e collocazione di maniglione per disabili in tubo di acciaio con opportuno rivestimento di colore a scelta della D.L. e della lunghezza di 60 cm comprese le opere murarie ed ogni altro onere ed accessorio per dare l'opera completa e funzionante a perfetta regola d'arte. 4,00 SOMMANO...	cad					4,00 <hr/> 4,00	121,92	487,68
1686 15.03.05	Fornitura e collocazione di piantana per disabili in tubo ... te a perfetta regola e fissato alla parete e al pavimento. Fornitura e collocazione di piantana per disabili in tubo di acciaio con opportuno rivestimento di colore a scelta della D.L. e della lunghezza di 180 cm comprese le opere murarie ... ltro onere ed accessorio per dare l'opera completa e funzionante a perfetta regola e fissato alla parete e al pavimento. 4,00 SOMMANO...	cad					4,00 <hr/> 4,00	178,84	715,36
	A8 - EX MONASTERO DEI BENEDETTINI (SpCat 5)								
1686 15.03.05	Fornitura e collocazione di impugnatura di sicurezza riba ... e l'opera completa e funzionante a perfetta regola d'arte. Fornitura e collocazione di impugnatura di sicurezza ribaltabile per disabili costruita in tubo di acciaio da 1" con rivestimento termoplastico ignifugo e antiusura di ... o le opere murarie ed ogni altro onere ed accessorio per dare l'opera completa e funzionante a perfetta regola d'arte. 9,00 SOMMANO...	cad					9,00 <hr/> 9,00	387,57	3'488,13
1687 15.03.07	Fornitura e collocazione di corrimani angolari per disabili ... e l'opera completa e funzionante a perfetta regola d'arte.								
	A R I P O R T A R E								2'751'540,90

COMMITTENTE:

Num.Ord. TARIFFA	DESIGNAZIONE DEI LAVORI	unità di misura	DIMENSIONI				Quantità	IMPORTI	
			par.ug.	lung.	larg.	H/peso		unitario	TOTALE
	R I P O R T O								2'751'540,90
1688 15.03.08	<p>Fornitura e collocazione di corrimani angolari per disabili in tubo di acciaio con opportuno rivestimento di colore a scelta della D.L. e delle dimensioni di 100x100 cm comprese le opere murarie ed ogni altro onere ed accessorio per dare l'opera completa e funzionante a perfetta regola d'arte. 9,00</p> <p style="text-align: right;">SOMMANO...</p>	cad					9,00		
							9,00	273,72	2'463,48
1689 15.03.09	<p>Fornitura e collocazione di maniglione per disabili in tu ... e l'opera completa e funzionante a perfetta regola d'arte. Fornitura e collocazione di maniglione per disabili in tubo di acciaio con opportuno rivestimento di colore a scelta della D.L. e della lunghezza di 60 cm comprese le opere murarie ed ogni altro onere ed accessorio per dare l'opera completa e funzionante a perfetta regola d'arte. 9,00</p> <p style="text-align: right;">SOMMANO...</p>	cad					9,00		
							9,00	121,92	1'097,28
1689 15.03.09	<p>Fornitura e collocazione di piantana per disabili in tubo ... te a perfetta regola e fissato alla parete e al pavimento. Fornitura e collocazione di piantana per disabili in tubo di acciaio con opportuno rivestimento di colore a scelta della D.L. e della lunghezza di 180 cm comprese le opere murarie ... l'ro onere ed accessorio per dare l'opera completa e funzionante a perfetta regola e fissato alla parete e al pavimento. 9,00</p> <p style="text-align: right;">SOMMANO...</p>	cad					9,00		
							9,00	178,84	1'609,56
1690 15.03.05	<p>EX CONSERVATORIO VERGINI DI S. AGATA (SpCat 6) Fornitura e collocazione di impugnatura di sicurezza riba ... e l'opera completa e funzionante a perfetta regola d'arte. Fornitura e collocazione di impugnatura di sicurezza ribaltabile per disabili costruita in tubo di acciaio da 1" con rivestimento termoplastico ignifugo e antiusura di ... o le opere murarie ed ogni altro onere ed accessorio per dare l'opera completa e funzionante a perfetta regola d'arte. 2,00</p> <p style="text-align: right;">SOMMANO...</p>	cad					2,00		
							2,00	387,57	775,14
1691 15.03.07	<p>Fornitura e collocazione di corrimani angolari per disabi ... e l'opera completa e funzionante a perfetta regola d'arte. Fornitura e collocazione di corrimani angolari per disabili in tubo di acciaio con opportuno rivestimento di colore a scelta della D.L. e delle dimensioni di 100x100 cm comprese le opere murarie ed ogni altro onere ed accessorio per dare l'opera completa e funzionante a perfetta regola d'arte. 2,00</p> <p style="text-align: right;">SOMMANO...</p>	cad					2,00		
							2,00	273,72	547,44
1692 15.03.08	<p>Fornitura e collocazione di maniglione per disabili in tu ... e l'opera completa e funzionante a perfetta</p>								
	A R I P O R T A R E								2'758'033,80

COMMITTENTE:

Num.Ord. TARIFFA	DESIGNAZIONE DEI LAVORI	unità di misura	DIMENSIONI				Quantità	IMPORTI		
			par.ug.	lung.	larg.	H/peso		unitario	TOTALE	
	R I P O R T O								2'758'033,80	
1693 15.03.09	<p>regola d'arte. Fornitura e collocazione di maniglione per disabili in tubo di acciaio con opportuno rivestimento di colore a scelta della D.L. e della lunghezza di 60 cm comprese le opere murarie ed ogni altro onere ed accessorio per dare l'opera completa e funzionante a perfetta regola d'arte. 2,00</p> <p style="text-align: right;">SOMMANO...</p>	cad					2,00	2,00	121,92	243,84
1694 15.03.07	<p>Fornitura e collocazione di piantana per disabili in tubo ... te a perfetta regola e fissato alla parete e al pavimento. Fornitura e collocazione di piantana per disabili in tubo di acciaio con opportuno rivestimento di colore a scelta della D.L. e della lunghezza di 180 cm comprese le opere murarie ... ltro onere ed accessorio per dare l'opera completa e funzionante a perfetta regola e fissato alla parete e al pavimento. 2,00</p> <p style="text-align: right;">SOMMANO...</p> <p style="text-align: center;">A9 - VILLA CERAMI (SpCat 7)</p> <p>Fornitura e collocazione di impugnatura di sicurezza riba ... e l'opera completa e funzionante a perfetta regola d'arte. Fornitura e collocazione di impugnatura di sicurezza ribaltabile per disabili costruita in tubo di acciaio da 1" con rivestimento termoplastico ignifugo e antiusura di ... o le opere murarie ed ogni altro onere ed accessorio per dare l'opera completa e funzionante a perfetta regola d'arte. 1,00</p> <p style="text-align: right;">SOMMANO...</p>	cad					2,00	2,00	178,84	357,68
1695 15.03.07	<p>Fornitura e collocazione di corrimani angolari per disabili ... e l'opera completa e funzionante a perfetta regola d'arte. Fornitura e collocazione di corrimani angolari per disabili in tubo di acciaio con opportuno rivestimento di colore a scelta della D.L. e delle dimensioni di 100x100 cm comprese le opere murarie ed ogni altro onere ed accessorio per dare l'opera completa e funzionante a perfetta regola d'arte. 1,00</p> <p style="text-align: right;">SOMMANO...</p>	cad					1,00	1,00	387,57	387,57
1696 15.03.08	<p>Fornitura e collocazione di maniglione per disabili in tu ... e l'opera completa e funzionante a perfetta regola d'arte. Fornitura e collocazione di maniglione per disabili in tubo di acciaio con opportuno rivestimento di colore a scelta della D.L. e della lunghezza di 60 cm comprese le opere murarie ed ogni altro onere ed accessorio per dare l'opera completa e funzionante a perfetta regola d'arte. 1,00</p> <p style="text-align: right;">SOMMANO...</p>	cad					1,00	1,00	121,92	121,92
1697 15.03.09	<p>Fornitura e collocazione di piantana per disabili in tubo ... te a perfetta regola e fissato alla parete e al</p>									
	A R I P O R T A R E									2'759'418,53

COMMITTENTE:

Num.Ord. TARIFFA	DESIGNAZIONE DEI LAVORI	unità di misura	DIMENSIONI				Quantità	IMPORTI	
			par.ug.	lung.	larg.	H/peso		unitario	TOTALE
	R I P O R T O								2'759'418,53
	<p>pavimento. Fornitura e collocazione di piantana per disabili in tubo di acciaio con opportuno rivestimento di colore a scelta della D.L. e della lunghezza di 180 cm comprese le opere murarie ... l'ro onere ed accessorio per dare l'opera completa e funzionante a perfetta regola e fissato alla parete e al pavimento. 1,00</p> <p style="text-align: right;">SOMMANO...</p>	cad					1,00		
	A12 - PALAZZO PEDAGAGI (SpCat 8)								
1698 15.03.05	<p>Fornitura e collocazione di impugnatura di sicurezza riba ... e l'opera completa e funzionante a perfetta regola d'arte. Fornitura e collocazione di impugnatura di sicurezza ribaltabile per disabili costruita in tubo di acciaio da 1" con rivestimento termoplastico ignifugo e antiusura di ... o le opere murarie ed ogni altro onere ed accessorio per dare l'opera completa e funzionante a perfetta regola d'arte. 2,00</p> <p style="text-align: right;">SOMMANO...</p>	cad					1,00	178,84	178,84
							2,00		
							2,00	387,57	775,14
1699 15.03.07	<p>Fornitura e collocazione di corrimani angolari per disabili ... e l'opera completa e funzionante a perfetta regola d'arte. Fornitura e collocazione di corrimani angolari per disabili in tubo di acciaio con opportuno rivestimento di colore a scelta della D.L. e delle dimensioni di 100x100 cm comprese le opere murarie ed ogni altro onere ed accessorio per dare l'opera completa e funzionante a perfetta regola d'arte. 2,00</p> <p style="text-align: right;">SOMMANO...</p>	cad					2,00		
							2,00		
							2,00	273,72	547,44
1700 15.03.08	<p>Fornitura e collocazione di maniglione per disabili in tu ... e l'opera completa e funzionante a perfetta regola d'arte. Fornitura e collocazione di maniglione per disabili in tubo di acciaio con opportuno rivestimento di colore a scelta della D.L. e della lunghezza di 60 cm comprese le opere murarie ed ogni altro onere ed accessorio per dare l'opera completa e funzionante a perfetta regola d'arte. 2,00</p> <p style="text-align: right;">SOMMANO...</p>	cad					2,00		
							2,00		
							2,00	121,92	243,84
1701 15.03.09	<p>Fornitura e collocazione di piantana per disabili in tubo ... te a perfetta regola e fissato alla parete e al pavimento. Fornitura e collocazione di piantana per disabili in tubo di acciaio con opportuno rivestimento di colore a scelta della D.L. e della lunghezza di 180 cm comprese le opere murarie ... l'ro onere ed accessorio per dare l'opera completa e funzionante a perfetta regola e fissato alla parete e al pavimento. 2,00</p> <p style="text-align: right;">SOMMANO...</p>	cad					2,00		
							2,00		
							2,00	178,84	357,68
	A13 - PALAZZO DUSMET (SpCat 9)								
	A R I P O R T A R E								2'761'521,47

COMMITTENTE:

Num.Ord. TARIFFA	DESIGNAZIONE DEI LAVORI	unità di misura	DIMENSIONI				Quantità	IMPORTI	
			par.ug.	lung.	larg.	H/peso		unitario	TOTALE
	R I P O R T O								2'761'521,47
1702 15.03.05	Fornitura e collocazione di impugnatura di sicurezza riba ... e l'opera completa e funzionante a perfetta regola d'arte. Fornitura e collocazione di impugnatura di sicurezza ribaltabile per disabili costruita in tubo di acciaio da 1" con rivestimento termoplastico ignifugo e antiusura di ... o le opere murarie ed ogni altro onere ed accessorio per dare l'opera completa e funzionante a perfetta regola d'arte. 2,00						2,00		
	SOMMANO...	cad					2,00	387,57	775,14
1703 15.03.07	Fornitura e collocazione di corrimani angolari per disabili ... e l'opera completa e funzionante a perfetta regola d'arte. Fornitura e collocazione di corrimani angolari per disabili in tubo di acciaio con opportuno rivestimento di colore a scelta della D.L. e delle dimensioni di 100x100 cm comprese le opere murarie ed ogni altro onere ed accessorio per dare l'opera completa e funzionante a perfetta regola d'arte. 2,00						2,00		
	SOMMANO...	cad					2,00	273,72	547,44
1704 15.03.08	Fornitura e collocazione di maniglione per disabili in tu ... e l'opera completa e funzionante a perfetta regola d'arte. Fornitura e collocazione di maniglione per disabili in tubo di acciaio con opportuno rivestimento di colore a scelta della D.L. e della lunghezza di 60 cm comprese le opere murarie ed ogni altro onere ed accessorio per dare l'opera completa e funzionante a perfetta regola d'arte. 2,00						2,00		
	SOMMANO...	cad					2,00	121,92	243,84
1705 15.03.09	Fornitura e collocazione di piantana per disabili in tubo ... te a perfetta regola e fissato alla parete e al pavimento. Fornitura e collocazione di piantana per disabili in tubo di acciaio con opportuno rivestimento di colore a scelta della D.L. e della lunghezza di 180 cm comprese le opere murarie ... ltro onere ed accessorio per dare l'opera completa e funzionante a perfetta regola e fissato alla parete e al pavimento. 2,00						2,00		
	SOMMANO...	cad					2,00	178,84	357,68
	A15 - PALAZZO RAMONDETTA (SpCat 10)								
1706 15.03.05	Fornitura e collocazione di impugnatura di sicurezza riba ... e l'opera completa e funzionante a perfetta regola d'arte. Fornitura e collocazione di impugnatura di sicurezza ribaltabile per disabili costruita in tubo di acciaio da 1" con rivestimento termoplastico ignifugo e antiusura di ... o le opere murarie ed ogni altro onere ed accessorio per dare l'opera completa e funzionante a perfetta regola d'arte. 2,00						2,00		
	SOMMANO...	cad					2,00	387,57	775,14
	A R I P O R T A R E								2'764'220,71

COMMITTENTE:

Num.Ord. TARIFFA	DESIGNAZIONE DEI LAVORI	unità di misura	DIMENSIONI				Quantità	IMPORTI	
			par.ug.	lung.	larg.	H/peso		unitario	TOTALE
	R I P O R T O								2'764'220,71
1707 15.03.07	Fornitura e collocazione di corrimani angolari per disabili ... e l'opera completa e funzionante a perfetta regola d'arte. Fornitura e collocazione di corrimani angolari per disabili in tubo di acciaio con opportuno rivestimento di colore a scelta della D.L. e delle dimensioni di 100x100 cm comprese le opere murarie ed ogni altro onere ed accessorio per dare l'opera completa e funzionante a perfetta regola d'arte. 2,00						2,00		
	SOMMANO...	cad					2,00	273,72	547,44
1708 15.03.08	Fornitura e collocazione di maniglione per disabili in tu ... e l'opera completa e funzionante a perfetta regola d'arte. Fornitura e collocazione di maniglione per disabili in tubo di acciaio con opportuno rivestimento di colore a scelta della D.L. e della lunghezza di 60 cm comprese le opere murarie ed ogni altro onere ed accessorio per dare l'opera completa e funzionante a perfetta regola d'arte. 2,00						2,00		
	SOMMANO...	cad					2,00	121,92	243,84
1709 15.03.09	Fornitura e collocazione di piantana per disabili in tubo ... te a perfetta regola e fissato alla parete e al pavimento. Fornitura e collocazione di piantana per disabili in tubo di acciaio con opportuno rivestimento di colore a scelta della D.L. e della lunghezza di 180 cm comprese le opere murarie ... l'ro onere ed accessorio per dare l'opera completa e funzionante a perfetta regola e fissato alla parete e al pavimento. 2,00						2,00		
	SOMMANO...	cad					2,00	178,84	357,68
A22 - PALAZZO FORTUNA (SpCat 11)									
1710 15.03.05	Fornitura e collocazione di impugnatura di sicurezza riba ... e l'opera completa e funzionante a perfetta regola d'arte. Fornitura e collocazione di impugnatura di sicurezza ribaltabile per disabili costruita in tubo di acciaio da 1" con rivestimento termoplastico ignifugo e antiusura di ... o le opere murarie ed ogni altro onere ed accessorio per dare l'opera completa e funzionante a perfetta regola d'arte. 3,00						3,00		
	SOMMANO...	cad					3,00	387,57	1'162,71
1711 15.03.07	Fornitura e collocazione di corrimani angolari per disabili ... e l'opera completa e funzionante a perfetta regola d'arte. Fornitura e collocazione di corrimani angolari per disabili in tubo di acciaio con opportuno rivestimento di colore a scelta della D.L. e delle dimensioni di 100x100 cm comprese le opere murarie ed ogni altro onere ed accessorio per dare l'opera completa e funzionante a perfetta regola d'arte. 3,00						3,00		
	SOMMANO...	cad					3,00	273,72	821,16
	A R I P O R T A R E								2'767'353,54

COMMITTENTE:

Num.Ord. TARIFFA	DESIGNAZIONE DEI LAVORI	unità di misura	DIMENSIONI				Quantità	IMPORTI	
			par.ug.	lung.	larg.	H/peso		unitario	TOTALE
	R I P O R T O								2'767'353,54
1712 15.03.08	Fornitura e collocazione di maniglione per disabili in tu ... e l'opera completa e funzionante a perfetta regola d'arte. Fornitura e collocazione di maniglione per disabili in tubo di acciaio con opportuno rivestimento di colore a scelta della D.L. e della lunghezza di 60 cm comprese le opere murarie ed ogni altro onere ed accessorio per dare l'opera completa e funzionante a perfetta regola d'arte. 3,00						3,00		
	SOMMANO...	cad					3,00	121,92	365,76
1713 15.03.09	Fornitura e collocazione di piantana per disabili in tubo ... te a perfetta regola e fissato alla parete e al pavimento. Fornitura e collocazione di piantana per disabili in tubo di acciaio con opportuno rivestimento di colore a scelta della D.L. e della lunghezza di 180 cm comprese le opere murarie ... l'ro onere ed accessorio per dare l'opera completa e funzionante a perfetta regola e fissato alla parete e al pavimento. 3,00						3,00		
	SOMMANO...	cad					3,00	178,84	536,52
	A32 - POLO DIDATTICO VIA GRAVINA (SpCat 12)								
1714 15.03.05	Fornitura e collocazione di impugnatura di sicurezza riba ... e l'opera completa e funzionante a perfetta regola d'arte. Fornitura e collocazione di impugnatura di sicurezza ribaltabile per disabili costruita in tubo di acciaio da 1" con rivestimento termoplastico ignifugo e antiusura di ... o le opere murarie ed ogni altro onere ed accessorio per dare l'opera completa e funzionante a perfetta regola d'arte. 2,00						2,00		
	SOMMANO...	cad					2,00	387,57	775,14
1715 15.03.07	Fornitura e collocazione di corrimani angolari per disabi ... e l'opera completa e funzionante a perfetta regola d'arte. Fornitura e collocazione di corrimani angolari per disabili in tubo di acciaio con opportuno rivestimento di colore a scelta della D.L. e delle dimensioni di 100x100 cm comprese le opere murarie ed ogni altro onere ed accessorio per dare l'opera completa e funzionante a perfetta regola d'arte. 2,00						2,00		
	SOMMANO...	cad					2,00	273,72	547,44
1716 15.03.08	Fornitura e collocazione di maniglione per disabili in tu ... e l'opera completa e funzionante a perfetta regola d'arte. Fornitura e collocazione di maniglione per disabili in tubo di acciaio con opportuno rivestimento di colore a scelta della D.L. e della lunghezza di 60 cm comprese le opere murarie ed ogni altro onere ed accessorio per dare l'opera completa e funzionante a perfetta regola d'arte. 2,00						2,00		
	SOMMANO...	cad					2,00	121,92	243,84
	A R I P O R T A R E								2'769'822,24

COMMITTENTE:

Num.Ord. TARIFFA	DESIGNAZIONE DEI LAVORI	unità di misura	DIMENSIONI				Quantità	IMPORTI	
			par.ug.	lung.	larg.	H/peso		unitario	TOTALE
	R I P O R T O								2'769'822,24
1717 15.03.09	<p>Fornitura e collocazione di piantana per disabili in tubo ... te a perfetta regola e fissato alla parete e al pavimento.</p> <p>Fornitura e collocazione di piantana per disabili in tubo di acciaio con opportuno rivestimento di colore a scelta della D.L. e della lunghezza di 180 cm comprese le opere murarie ... ltro onere ed accessorio per dare l'opera completa e funzionante a perfetta regola e fissato alla parete e al pavimento.</p> <p>2,00</p>						2,00		
	SOMMANO...	cad					2,00	178,84	357,68
A34 - EX CONSERVATORIO VERGINI AL BORGIO (SpCat 13)									
1718 15.03.05	<p>Fornitura e collocazione di impugnatura di sicurezza riba ... e l'opera completa e funzionante a perfetta regola d'arte.</p> <p>Fornitura e collocazione di impugnatura di sicurezza ribaltabile per disabili costruita in tubo di acciaio da 1" con rivestimento termoplastico ignifugo e antiusura di ... o le opere murarie ed ogni altro onere ed accessorio per dare l'opera completa e funzionante a perfetta regola d'arte.</p> <p>1,00</p>						1,00		
	SOMMANO...	cad					1,00	387,57	387,57
1719 15.03.07	<p>Fornitura e collocazione di corrimani angolari per disabili ... e l'opera completa e funzionante a perfetta regola d'arte.</p> <p>Fornitura e collocazione di corrimani angolari per disabili in tubo di acciaio con opportuno rivestimento di colore a scelta della D.L. e delle dimensioni di 100x100 cm comprese le opere murarie ed ogni altro onere ed accessorio per dare l'opera completa e funzionante a perfetta regola d'arte.</p> <p>1,00</p>						1,00		
	SOMMANO...	cad					1,00	273,72	273,72
1720 15.03.08	<p>Fornitura e collocazione di maniglione per disabili in tu ... e l'opera completa e funzionante a perfetta regola d'arte.</p> <p>Fornitura e collocazione di maniglione per disabili in tubo di acciaio con opportuno rivestimento di colore a scelta della D.L. e della lunghezza di 60 cm comprese le opere murarie ed ogni altro onere ed accessorio per dare l'opera completa e funzionante a perfetta regola d'arte.</p> <p>1,00</p>						1,00		
	SOMMANO...	cad					1,00	121,92	121,92
1721 15.03.09	<p>Fornitura e collocazione di piantana per disabili in tubo ... te a perfetta regola e fissato alla parete e al pavimento.</p> <p>Fornitura e collocazione di piantana per disabili in tubo di acciaio con opportuno rivestimento di colore a scelta della D.L. e della lunghezza di 180 cm comprese le opere murarie ... ltro onere ed accessorio per dare l'opera completa e funzionante a perfetta regola e fissato alla parete e al pavimento.</p> <p>1,00</p>						1,00		
	A R I P O R T A R E						1,00		2'770'963,13

Num.Ord. TARIFFA	DESIGNAZIONE DEI LAVORI	unità di misura	DIMENSIONI				Quantità	IMPORTI	
			par.ug.	lung.	larg.	H/peso		unitario	TOTALE
	R I P O R T O						1,00		2'770'963,13
1722 15.03.05	<p style="text-align: center;">SOMMANO...</p> <p>A35 - POLO DIDATTICO "G. VIRLINZI" - VIA ROCCAROMANA (SpCat 14)</p> <p>Fornitura e collocazione di impugnatura di sicurezza riba ... e l'opera completa e funzionante a perfetta regola d'arte. Fornitura e collocazione di impugnatura di sicurezza ribaltabile per disabili costruita in tubo di acciaio da 1" con rivestimento termoplastico ignifugo e antiusura di ... o le opere murarie ed ogni altro onere ed accessorio per dare l'opera completa e funzionante a perfetta regola d'arte. 3,00</p>	cad					1,00	178,84	178,84
1723 15.03.07	<p style="text-align: center;">SOMMANO...</p> <p>Fornitura e collocazione di corrimani angolari per disabili ... e l'opera completa e funzionante a perfetta regola d'arte. Fornitura e collocazione di corrimani angolari per disabili in tubo di acciaio con opportuno rivestimento di colore a scelta della D.L. e delle dimensioni di 100x100 cm comprese le opere murarie ed ogni altro onere ed accessorio per dare l'opera completa e funzionante a perfetta regola d'arte. 3,00</p>	cad					3,00	387,57	1'162,71
1724 15.03.08	<p style="text-align: center;">SOMMANO...</p> <p>Fornitura e collocazione di maniglione per disabili in tu ... e l'opera completa e funzionante a perfetta regola d'arte. Fornitura e collocazione di maniglione per disabili in tubo di acciaio con opportuno rivestimento di colore a scelta della D.L. e della lunghezza di 60 cm comprese le opere murarie ed ogni altro onere ed accessorio per dare l'opera completa e funzionante a perfetta regola d'arte. 3,00</p>	cad					3,00	273,72	821,16
1725 15.03.09	<p style="text-align: center;">SOMMANO...</p> <p>Fornitura e collocazione di piantana per disabili in tubo ... te a perfetta regola e fissato alla parete e al pavimento. Fornitura e collocazione di piantana per disabili in tubo di acciaio con opportuno rivestimento di colore a scelta della D.L. e della lunghezza di 180 cm comprese le opere murarie ... l'ro onere ed accessorio per dare l'opera completa e funzionante a perfetta regola e fissato alla parete e al pavimento. 3,00</p>	cad					3,00	121,92	365,76
1726 15.03.05	<p style="text-align: center;">SOMMANO...</p> <p>A40 - PALAZZO REBURDONE (SpCat 15)</p> <p>Fornitura e collocazione di impugnatura di sicurezza riba ... e l'opera completa e funzionante a perfetta regola d'arte. Fornitura e collocazione di impugnatura di sicurezza ribaltabile per disabili costruita in tubo di acciaio da 1" con rivestimento termoplastico ignifugo e antiusura di ... o le opere murarie ed ogni altro onere</p>	cad					3,00	178,84	536,52
	A R I P O R T A R E								2'774'028,12

Num.Ord. TARIFFA	DESIGNAZIONE DEI LAVORI	unità di misura	DIMENSIONI				Quantità	IMPORTI	
			par.ug.	lung.	larg.	H/peso		unitario	TOTALE
	R I P O R T O								2'774'028,12
1727 15.03.07	ed accessorio per dare l'opera completa e funzionante a perfetta regola d'arte. 1,00 SOMMANO...	cad					1,00		
							1,00	387,57	387,57
1728 15.03.08	Fornitura e collocazione di corrimani angolari per disabili ... e l'opera completa e funzionante a perfetta regola d'arte. Fornitura e collocazione di corrimani angolari per disabili in tubo di acciaio con opportuno rivestimento di colore a scelta della D.L. e delle dimensioni di 100x100 cm comprese le opere murarie ed ogni altro onere ed accessorio per dare l'opera completa e funzionante a perfetta regola d'arte. 1,00 SOMMANO...	cad					1,00		
							1,00	273,72	273,72
1729 15.03.09	Fornitura e collocazione di maniglione per disabili in tu ... e l'opera completa e funzionante a perfetta regola d'arte. Fornitura e collocazione di maniglione per disabili in tubo di acciaio con opportuno rivestimento di colore a scelta della D.L. e della lunghezza di 60 cm comprese le opere murarie ed ogni altro onere ed accessorio per dare l'opera completa e funzionante a perfetta regola d'arte. 1,00 SOMMANO...	cad					1,00		
							1,00	121,92	121,92
1730 15.03.05	Fornitura e collocazione di piantana per disabili in tubo ... te a perfetta regola e fissato alla parete e al pavimento. Fornitura e collocazione di piantana per disabili in tubo di acciaio con opportuno rivestimento di colore a scelta della D.L. e della lunghezza di 180 cm comprese le opere murarie ... ltro onere ed accessorio per dare l'opera completa e funzionante a perfetta regola e fissato alla parete e al pavimento. 1,00 SOMMANO...	cad					1,00		
							1,00	178,84	178,84
1731 15.03.07	A47 - EDIFICIO VIA OFELIA (SpCat 16) Fornitura e collocazione di impugnatura di sicurezza riba ... e l'opera completa e funzionante a perfetta regola d'arte. Fornitura e collocazione di impugnatura di sicurezza ribaltabile per disabili costruita in tubo di acciaio da 1" con rivestimento termoplastico ignifugo e antiusura di ... o le opere murarie ed ogni altro onere ed accessorio per dare l'opera completa e funzionante a perfetta regola d'arte. 1,00 SOMMANO...	cad					1,00		
							1,00	387,57	387,57
1731 15.03.07	Fornitura e collocazione di corrimani angolari per disabili ... e l'opera completa e funzionante a perfetta regola d'arte. Fornitura e collocazione di corrimani angolari per disabili in tubo di acciaio con opportuno rivestimento di colore a scelta della D.L. e delle dimensioni di 100x100 cm comprese le opere murarie ed ogni altro								
	A R I P O R T A R E								2'775'377,74

Num.Ord. TARIFFA	DESIGNAZIONE DEI LAVORI	unità di misura	DIMENSIONI				Quantità	IMPORTI	
			par.ug.	lung.	larg.	H/peso		unitario	TOTALE
	R I P O R T O								2'775'377,74
1732 15.03.08	<p>onere ed accessorio per dare l'opera completa e funzionante a perfetta regola d'arte. 1,00</p> <p style="text-align: right;">SOMMANO...</p> <p>Fornitura e collocazione di maniglione per disabili in tu ... e l'opera completa e funzionante a perfetta regola d'arte. Fornitura e collocazione di maniglione per disabili in tubo di acciaio con opportuno rivestimento di colore a scelta della D.L. e della lunghezza di 60 cm comprese le opere murarie ed ogni altro onere ed accessorio per dare l'opera completa e funzionante a perfetta regola d'arte. 1,00</p> <p style="text-align: right;">SOMMANO...</p>	cad					1,00	273,72	273,72
1733 15.03.09	<p>Fornitura e collocazione di piantana per disabili in tubo ... te a perfetta regola e fissato alla parete e al pavimento. Fornitura e collocazione di piantana per disabili in tubo di acciaio con opportuno rivestimento di colore a scelta della D.L. e della lunghezza di 180 cm comprese le opere murarie ... l'ro onere ed accessorio per dare l'opera completa e funzionante a perfetta regola e fissato alla parete e al pavimento. 1,00</p> <p style="text-align: right;">SOMMANO...</p>	cad					1,00	121,92	121,92
1734 15.03.05	<p style="text-align: center;">A6 - ORTO BOTANICO (SpCat 4)</p> <p>Fornitura e collocazione di impugnatura di sicurezza riba ... e l'opera completa e funzionante a perfetta regola d'arte. Fornitura e collocazione di impugnatura di sicurezza ribaltabile per disabili costruita in tubo di acciaio da 1" con rivestimento termoplastico ignifugo e antiusura di ... o le opere murarie ed ogni altro onere ed accessorio per dare l'opera completa e funzionante a perfetta regola d'arte. 1,00</p> <p style="text-align: right;">SOMMANO...</p>	cad					1,00	178,84	178,84
1735 15.03.07	<p>Fornitura e collocazione di corrimani angolari per disabi ... e l'opera completa e funzionante a perfetta regola d'arte. Fornitura e collocazione di corrimani angolari per disabili in tubo di acciaio con opportuno rivestimento di colore a scelta della D.L. e delle dimensioni di 100x100 cm comprese le opere murarie ed ogni altro onere ed accessorio per dare l'opera completa e funzionante a perfetta regola d'arte. 1,00</p> <p style="text-align: right;">SOMMANO...</p>	cad					1,00	387,57	387,57
1736 15.03.08	<p>Fornitura e collocazione di maniglione per disabili in tu ... e l'opera completa e funzionante a perfetta regola d'arte. Fornitura e collocazione di maniglione per disabili in tubo di acciaio con opportuno rivestimento di colore a scelta della D.L. e della lunghezza di 60 cm comprese le opere murarie ed ogni altro onere ed accessorio per</p>	cad					1,00	273,72	273,72
	A R I P O R T A R E								2'776'613,51

Num.Ord. TARIFFA	DESIGNAZIONE DEI LAVORI	unità di misura	DIMENSIONI				Quantità	IMPORTI	
			par.ug.	lung.	larg.	H/peso		unitario	TOTALE
	R I P O R T O								2'776'613,51
1737 15.03.09	dare l'opera completa e funzionante a perfetta regola d'arte. 1,00 SOMMANO...	cad					1,00		
	Fornitura e collocazione di piantana per disabili in tubo ... te a perfetta regola e fissato alla parete e al pavimento. Fornitura e collocazione di piantana per disabili in tubo di acciaio con opportuno rivestimento di colore a scelta della D.L. e della lunghezza di 180 cm comprese le opere murarie ... l'ro onere ed accessorio per dare l'opera completa e funzionante a perfetta regola e fissato alla parete e al pavimento. 1,00						1,00	121,92	121,92
	SOMMANO...	cad					1,00	178,84	178,84
1738 15.03.05	B1 - CITTADELLA UNIVERSITARIA - EDIFICIO 5 (SpCat 17) Fornitura e collocazione di impugnatura di sicurezza riba ... e l'opera completa e funzionante a perfetta regola d'arte. Fornitura e collocazione di impugnatura di sicurezza ribaltabile per disabili costruita in tubo di acciaio da 1" con rivestimento termoplastico ignifugo e antiusura di ... o le opere murarie ed ogni altro onere ed accessorio per dare l'opera completa e funzionante a perfetta regola d'arte. 2,00	cad					2,00		
	SOMMANO...	cad					2,00	387,57	775,14
1739 15.03.07	Fornitura e collocazione di corrimani angolari per disabili ... e l'opera completa e funzionante a perfetta regola d'arte. Fornitura e collocazione di corrimani angolari per disabili in tubo di acciaio con opportuno rivestimento di colore a scelta della D.L. e delle dimensioni di 100x100 cm comprese le opere murarie ed ogni altro onere ed accessorio per dare l'opera completa e funzionante a perfetta regola d'arte. 2,00	cad					2,00		
	SOMMANO...	cad					2,00	273,72	547,44
1740 15.03.08	Fornitura e collocazione di maniglione per disabili in tu ... e l'opera completa e funzionante a perfetta regola d'arte. Fornitura e collocazione di maniglione per disabili in tubo di acciaio con opportuno rivestimento di colore a scelta della D.L. e della lunghezza di 60 cm comprese le opere murarie ed ogni altro onere ed accessorio per dare l'opera completa e funzionante a perfetta regola d'arte. 2,00	cad					2,00		
	SOMMANO...	cad					2,00	121,92	243,84
1741 15.03.09	Fornitura e collocazione di piantana per disabili in tubo ... te a perfetta regola e fissato alla parete e al pavimento. Fornitura e collocazione di piantana per disabili in tubo di acciaio con opportuno rivestimento di colore a scelta della D.L. e della lunghezza di 180 cm comprese								
	A R I P O R T A R E								2'778'480,69

COMMITTENTE:

Num.Ord. TARIFFA	DESIGNAZIONE DEI LAVORI	unità di misura	DIMENSIONI				Quantità	IMPORTI	
			par.ug.	lung.	larg.	H/peso		unitario	TOTALE
	R I P O R T O								2'778'480,69
	le opere murarie ... ltro onere ed accessorio per dare l'opera completa e funzionante a perfetta regola e fissato alla parete e al pavimento. 2,00						2,00		
	SOMMANO...	cad					2,00	178,84	357,68
	B3 - CITTADELLA UNIVERSITARIA - EDIFICIO 1 (SpCat 18)								
1742 15.03.05	Fornitura e collocazione di impugnatura di sicurezza riba ... e l'opera completa e funzionante a perfetta regola d'arte. Fornitura e collocazione di impugnatura di sicurezza ribaltabile per disabili costruita in tubo di acciaio da 1" con rivestimento termoplastico ignifugo e antiusura di ... o le opere murarie ed ogni altro onere ed accessorio per dare l'opera completa e funzionante a perfetta regola d'arte. 2,00						2,00		
	SOMMANO...	cad					2,00	387,57	775,14
1743 15.03.07	Fornitura e collocazione di corrimani angolari per disabili ... e l'opera completa e funzionante a perfetta regola d'arte. Fornitura e collocazione di corrimani angolari per disabili in tubo di acciaio con opportuno rivestimento di colore a scelta della D.L. e delle dimensioni di 100x100 cm comprese le opere murarie ed ogni altro onere ed accessorio per dare l'opera completa e funzionante a perfetta regola d'arte. 2,00						2,00		
	SOMMANO...	cad					2,00	273,72	547,44
1744 15.03.08	Fornitura e collocazione di maniglione per disabili in tu ... e l'opera completa e funzionante a perfetta regola d'arte. Fornitura e collocazione di maniglione per disabili in tubo di acciaio con opportuno rivestimento di colore a scelta della D.L. e della lunghezza di 60 cm comprese le opere murarie ed ogni altro onere ed accessorio per dare l'opera completa e funzionante a perfetta regola d'arte. 2,00						2,00		
	SOMMANO...	cad					2,00	121,92	243,84
1745 15.03.09	Fornitura e collocazione di piantana per disabili in tubo ... te a perfetta regola e fissato alla parete e al pavimento. Fornitura e collocazione di piantana per disabili in tubo di acciaio con opportuno rivestimento di colore a scelta della D.L. e della lunghezza di 180 cm comprese le opere murarie ... ltro onere ed accessorio per dare l'opera completa e funzionante a perfetta regola e fissato alla parete e al pavimento. 2,00						2,00		
	SOMMANO...	cad					2,00	178,84	357,68
	B4 - CITTADELLA UNIVERSITARIA - EDIFICIO 10 (SpCat 19)								
1746	Fornitura e collocazione di impugnatura di								
	A R I P O R T A R E								2'780'762,47

COMMITTENTE:

Num.Ord. TARIFFA	DESIGNAZIONE DEI LAVORI	unità di misura	DIMENSIONI				Quantità	IMPORTI	
			par.ug.	lung.	larg.	H/peso		unitario	TOTALE
	R I P O R T O								2'780'762,47
15.03.05	sicurezza riba ... e l'opera completa e funzionante a perfetta regola d'arte. Fornitura e collocazione di impugnatura di sicurezza ribaltabile per disabili costruita in tubo di acciaio da 1" con rivestimento termoplastico ignifugo e antiusura di ... o le opere murarie ed ogni altro onere ed accessorio per dare l'opera completa e funzionante a perfetta regola d'arte. 1,00								
	SOMMANO...	cad					1,00		
							1,00	387,57	387,57
1747 15.03.07	Fornitura e collocazione di corrimani angolari per disabili ... e l'opera completa e funzionante a perfetta regola d'arte. Fornitura e collocazione di corrimani angolari per disabili in tubo di acciaio con opportuno rivestimento di colore a scelta della D.L. e delle dimensioni di 100x100 cm comprese le opere murarie ed ogni altro onere ed accessorio per dare l'opera completa e funzionante a perfetta regola d'arte. 1,00								
	SOMMANO...	cad					1,00		
							1,00	273,72	273,72
1748 15.03.08	Fornitura e collocazione di maniglione per disabili in tu ... e l'opera completa e funzionante a perfetta regola d'arte. Fornitura e collocazione di maniglione per disabili in tubo di acciaio con opportuno rivestimento di colore a scelta della D.L. e della lunghezza di 60 cm comprese le opere murarie ed ogni altro onere ed accessorio per dare l'opera completa e funzionante a perfetta regola d'arte. 1,00								
	SOMMANO...	cad					1,00		
							1,00	121,92	121,92
1749 15.03.09	Fornitura e collocazione di piantana per disabili in tubo ... te a perfetta regola e fissato alla parete e al pavimento. Fornitura e collocazione di piantana per disabili in tubo di acciaio con opportuno rivestimento di colore a scelta della D.L. e della lunghezza di 180 cm comprese le opere murarie ... lro onere ed accessorio per dare l'opera completa e funzionante a perfetta regola e fissato alla parete e al pavimento. 1,00								
	SOMMANO...	cad					1,00		
							1,00	178,84	178,84
	B5 - CITTADELLA UNIVERSITARIA - EDIFICIO 4 (SpCat 20)								
1750 15.03.05	Fornitura e collocazione di impugnatura di sicurezza riba ... e l'opera completa e funzionante a perfetta regola d'arte. Fornitura e collocazione di impugnatura di sicurezza ribaltabile per disabili costruita in tubo di acciaio da 1" con rivestimento termoplastico ignifugo e antiusura di ... o le opere murarie ed ogni altro onere ed accessorio per dare l'opera completa e funzionante a perfetta regola d'arte. 2,00								
	SOMMANO...	cad					2,00		
							2,00	387,57	775,14
	A R I P O R T A R E								2'782'499,66

COMMITTENTE:

Num.Ord. TARIFFA	DESIGNAZIONE DEI LAVORI	unità di misura	DIMENSIONI				Quantità	IMPORTI	
			par.ug.	lung.	larg.	H/peso		unitario	TOTALE
	R I P O R T O								2'782'499,66
1751 15.03.07	Fornitura e collocazione di corrimani angolari per disabili ... e l'opera completa e funzionante a perfetta regola d'arte. Fornitura e collocazione di corrimani angolari per disabili in tubo di acciaio con opportuno rivestimento di colore a scelta della D.L. e delle dimensioni di 100x100 cm comprese le opere murarie ed ogni altro onere ed accessorio per dare l'opera completa e funzionante a perfetta regola d'arte. 2,00	cad					2,00		
	SOMMANO...						2,00	273,72	547,44
1752 15.03.08	Fornitura e collocazione di maniglione per disabili in tu ... e l'opera completa e funzionante a perfetta regola d'arte. Fornitura e collocazione di maniglione per disabili in tubo di acciaio con opportuno rivestimento di colore a scelta della D.L. e della lunghezza di 60 cm comprese le opere murarie ed ogni altro onere ed accessorio per dare l'opera completa e funzionante a perfetta regola d'arte. 2,00	cad					2,00		
	SOMMANO...						2,00	121,92	243,84
1753 15.03.09	Fornitura e collocazione di piantana per disabili in tubo ... te a perfetta regola e fissato alla parete e al pavimento. Fornitura e collocazione di piantana per disabili in tubo di acciaio con opportuno rivestimento di colore a scelta della D.L. e della lunghezza di 180 cm comprese le opere murarie ... l'ro onere ed accessorio per dare l'opera completa e funzionante a perfetta regola e fissato alla parete e al pavimento. 2,00	cad					2,00		
	SOMMANO...						2,00	178,84	357,68
	B6 - CITTADELLA UNIVERSITARIA - EDIFICIO 3 (SpCat 21)								
1754 15.03.05	Fornitura e collocazione di impugnatura di sicurezza riba ... e l'opera completa e funzionante a perfetta regola d'arte. Fornitura e collocazione di impugnatura di sicurezza ribaltabile per disabili costruita in tubo di acciaio da 1" con rivestimento termoplastico ignifugo e antiusura di ... o le opere murarie ed ogni altro onere ed accessorio per dare l'opera completa e funzionante a perfetta regola d'arte. 2,00	cad					2,00		
	SOMMANO...						2,00	387,57	775,14
1755 15.03.07	Fornitura e collocazione di corrimani angolari per disabili ... e l'opera completa e funzionante a perfetta regola d'arte. Fornitura e collocazione di corrimani angolari per disabili in tubo di acciaio con opportuno rivestimento di colore a scelta della D.L. e delle dimensioni di 100x100 cm comprese le opere murarie ed ogni altro onere ed accessorio per dare l'opera completa e funzionante a perfetta regola d'arte. 2,00	cad					2,00		
	SOMMANO...						2,00	273,72	547,44
	A R I P O R T A R E								2'784'971,20

COMMITTENTE:

Num.Ord. TARIFFA	DESIGNAZIONE DEI LAVORI	unità di misura	DIMENSIONI				Quantità	IMPORTI	
			par.ug.	lung.	larg.	H/peso		unitario	TOTALE
	R I P O R T O								2'784'971,20
1756 15.03.08	Fornitura e collocazione di maniglione per disabili in tu ... e l'opera completa e funzionante a perfetta regola d'arte. Fornitura e collocazione di maniglione per disabili in tubo di acciaio con opportuno rivestimento di colore a scelta della D.L. e della lunghezza di 60 cm comprese le opere murarie ed ogni altro onere ed accessorio per dare l'opera completa e funzionante a perfetta regola d'arte. 2,00						2,00		
	SOMMANO...	cad					2,00	121,92	243,84
1757 15.03.09	Fornitura e collocazione di piantana per disabili in tubo ... te a perfetta regola e fissato alla parete e al pavimento. Fornitura e collocazione di piantana per disabili in tubo di acciaio con opportuno rivestimento di colore a scelta della D.L. e della lunghezza di 180 cm comprese le opere murarie ... ltro onere ed accessorio per dare l'opera completa e funzionante a perfetta regola e fissato alla parete e al pavimento. 2,00						2,00		
	SOMMANO...	cad					2,00	178,84	357,68
	B7 - CITTADELLA UNIVERSITARIA - EDIFICIO 30 (SpCat 22)								
1758 15.03.05	Fornitura e collocazione di impugnatura di sicurezza riba ... e l'opera completa e funzionante a perfetta regola d'arte. Fornitura e collocazione di impugnatura di sicurezza ribaltabile per disabili costruita in tubo di acciaio da 1" con rivestimento termoplastico ignifugo e antiusura di ... o le opere murarie ed ogni altro onere ed accessorio per dare l'opera completa e funzionante a perfetta regola d'arte. 1,00						1,00		
	SOMMANO...	cad					1,00	387,57	387,57
1759 15.03.07	Fornitura e collocazione di corrimani angolari per disabi ... e l'opera completa e funzionante a perfetta regola d'arte. Fornitura e collocazione di corrimani angolari per disabili in tubo di acciaio con opportuno rivestimento di colore a scelta della D.L. e delle dimensioni di 100x100 cm comprese le opere murarie ed ogni altro onere ed accessorio per dare l'opera completa e funzionante a perfetta regola d'arte. 1,00						1,00		
	SOMMANO...	cad					1,00	273,72	273,72
1760 15.03.08	Fornitura e collocazione di maniglione per disabili in tu ... e l'opera completa e funzionante a perfetta regola d'arte. Fornitura e collocazione di maniglione per disabili in tubo di acciaio con opportuno rivestimento di colore a scelta della D.L. e della lunghezza di 60 cm comprese le opere murarie ed ogni altro onere ed accessorio per dare l'opera completa e funzionante a perfetta regola d'arte. 1,00						1,00		
	SOMMANO...	cad					1,00	121,92	121,92
	A R I P O R T A R E								2'786'355,93

COMMITTENTE:

Num.Ord. TARIFFA	DESIGNAZIONE DEI LAVORI	unità di misura	DIMENSIONI				Quantità	IMPORTI	
			par.ug.	lung.	larg.	H/peso		unitario	TOTALE
	R I P O R T O								2'786'355,93
1761 15.03.09	Fornitura e collocazione di piantana per disabili in tubo ... te a perfetta regola e fissato alla parete e al pavimento. Fornitura e collocazione di piantana per disabili in tubo di acciaio con opportuno rivestimento di colore a scelta della D.L. e della lunghezza di 180 cm comprese le opere murarie ... ltro onere ed accessorio per dare l'opera completa e funzionante a perfetta regola e fissato alla parete e al pavimento. 1,00						1,00		
	SOMMANO...	cad					1,00	178,84	178,84
1762 15.03.05	Fornitura e collocazione di impugnatura di sicurezza riba ... e l'opera completa e funzionante a perfetta regola d'arte. Fornitura e collocazione di impugnatura di sicurezza ribaltabile per disabili costruita in tubo di acciaio da 1" con rivestimento termoplastico ignifugo e antiusura di ... o le opere murarie ed ogni altro onere ed accessorio per dare l'opera completa e funzionante a perfetta regola d'arte. 8,00						8,00		
	SOMMANO...	cad					8,00	387,57	3'100,56
1763 15.03.07	Fornitura e collocazione di corrimani angolari per disabili ... e l'opera completa e funzionante a perfetta regola d'arte. Fornitura e collocazione di corrimani angolari per disabili in tubo di acciaio con opportuno rivestimento di colore a scelta della D.L. e delle dimensioni di 100x100 cm comprese le opere murarie ed ogni altro onere ed accessorio per dare l'opera completa e funzionante a perfetta regola d'arte. 8,00						8,00		
	SOMMANO...	cad					8,00	273,72	2'189,76
1764 15.03.08	Fornitura e collocazione di maniglione per disabili in tu ... e l'opera completa e funzionante a perfetta regola d'arte. Fornitura e collocazione di maniglione per disabili in tubo di acciaio con opportuno rivestimento di colore a scelta della D.L. e della lunghezza di 60 cm comprese le opere murarie ed ogni altro onere ed accessorio per dare l'opera completa e funzionante a perfetta regola d'arte. 8,00						8,00		
	SOMMANO...	cad					8,00	121,92	975,36
1765 15.03.09	Fornitura e collocazione di piantana per disabili in tubo ... te a perfetta regola e fissato alla parete e al pavimento. Fornitura e collocazione di piantana per disabili in tubo di acciaio con opportuno rivestimento di colore a scelta della D.L. e della lunghezza di 180 cm comprese le opere murarie ... ltro onere ed accessorio per dare l'opera completa e funzionante a perfetta regola e fissato alla parete e al pavimento. 8,00						8,00		
	A R I P O R T A R E						8,00		2'792'800,45

COMMITTENTE:

Num.Ord. TARIFFA	DESIGNAZIONE DEI LAVORI	unità di misura	DIMENSIONI				Quantità	IMPORTI	
			par.ug.	lung.	larg.	H/peso		unitario	TOTALE
	R I P O R T O						8,00		2'792'800,45
1766 15.03.05	<p style="text-align: right;">SOMMANO...</p> <p style="text-align: center;">B10 - CITTADELLA UNIVERSITARIA - EDIFICIO 14 (SpCat 24)</p> <p>Fornitura e collocazione di impugnatura di sicurezza riba ... e l'opera completa e funzionante a perfetta regola d'arte. Fornitura e collocazione di impugnatura di sicurezza ribaltabile per disabili costruita in tubo di acciaio da 1" con rivestimento termoplastico ignifugo e antiusura di ... o le opere murarie ed ogni altro onere ed accessorio per dare l'opera completa e funzionante a perfetta regola d'arte. 3,00</p>	cad					8,00	178,84	1'430,72
1767 15.03.07	<p style="text-align: right;">SOMMANO...</p> <p>Fornitura e collocazione di corrimani angolari per disabili ... e l'opera completa e funzionante a perfetta regola d'arte. Fornitura e collocazione di corrimani angolari per disabili in tubo di acciaio con opportuno rivestimento di colore a scelta della D.L. e delle dimensioni di 100x100 cm comprese le opere murarie ed ogni altro onere ed accessorio per dare l'opera completa e funzionante a perfetta regola d'arte. 3,00</p>	cad					3,00	387,57	1'162,71
1768 15.03.08	<p style="text-align: right;">SOMMANO...</p> <p>Fornitura e collocazione di maniglione per disabili in tu ... e l'opera completa e funzionante a perfetta regola d'arte. Fornitura e collocazione di maniglione per disabili in tubo di acciaio con opportuno rivestimento di colore a scelta della D.L. e della lunghezza di 60 cm comprese le opere murarie ed ogni altro onere ed accessorio per dare l'opera completa e funzionante a perfetta regola d'arte. 3,00</p>	cad					3,00	273,72	821,16
1769 15.03.09	<p style="text-align: right;">SOMMANO...</p> <p>Fornitura e collocazione di piantana per disabili in tubo ... te a perfetta regola e fissato alla parete e al pavimento. Fornitura e collocazione di piantana per disabili in tubo di acciaio con opportuno rivestimento di colore a scelta della D.L. e della lunghezza di 180 cm comprese le opere murarie ... l'ro onere ed accessorio per dare l'opera completa e funzionante a perfetta regola e fissato alla parete e al pavimento. 3,00</p>	cad					3,00	121,92	365,76
1770 15.03.05	<p style="text-align: right;">SOMMANO...</p> <p style="text-align: center;">B13 - CITTADELLA UNIVERSITARIA - EDIFICIO 6 (SpCat 25)</p> <p>Fornitura e collocazione di impugnatura di sicurezza riba ... e l'opera completa e funzionante a perfetta regola d'arte. Fornitura e collocazione di impugnatura di sicurezza ribaltabile per disabili costruita in tubo di acciaio da 1" con rivestimento termoplastico ignifugo e</p>	cad					3,00	178,84	536,52
	A R I P O R T A R E								2'797'117,32

Num.Ord. TARIFFA	DESIGNAZIONE DEI LAVORI	unità di misura	DIMENSIONI				Quantità	IMPORTI	
			par.ug.	lung.	larg.	H/peso		unitario	TOTALE
	R I P O R T O								2'797'117,32
1771 15.03.07	antiusura di ... o le opere murarie ed ogni altro onere ed accessorio per dare l'opera completa e funzionante a perfetta regola d'arte. 4,00 SOMMANO...	cad					4,00 <hr/> 4,00	387,57	1'550,28
	Fornitura e collocazione di corrimani angolari per disabili ... e l'opera completa e funzionante a perfetta regola d'arte. Fornitura e collocazione di corrimani angolari per disabili in tubo di acciaio con opportuno rivestimento di colore a scelta della D.L. e delle dimensioni di 100x100 cm comprese le opere murarie ed ogni altro onere ed accessorio per dare l'opera completa e funzionante a perfetta regola d'arte. 4,00						4,00		
1772 15.03.08	SOMMANO...	cad					4,00 <hr/> 4,00	273,72	1'094,88
	Fornitura e collocazione di maniglione per disabili in tu ... e l'opera completa e funzionante a perfetta regola d'arte. Fornitura e collocazione di maniglione per disabili in tubo di acciaio con opportuno rivestimento di colore a scelta della D.L. e della lunghezza di 60 cm comprese le opere murarie ed ogni altro onere ed accessorio per dare l'opera completa e funzionante a perfetta regola d'arte. 4,00						4,00		
1773 15.03.09	SOMMANO...	cad					4,00 <hr/> 4,00	121,92	487,68
	Fornitura e collocazione di piantana per disabili in tubo ... te a perfetta regola e fissato alla parete e al pavimento. Fornitura e collocazione di piantana per disabili in tubo di acciaio con opportuno rivestimento di colore a scelta della D.L. e della lunghezza di 180 cm comprese le opere murarie ... l'ro onere ed accessorio per dare l'opera completa e funzionante a perfetta regola e fissato alla parete e al pavimento. 4,00						4,00		
1774 15.03.05	SOMMANO...	cad					4,00 <hr/> 4,00	178,84	715,36
	B22 - VIA VALDISAVOIA (SpCat 26)								
1774 15.03.05	Fornitura e collocazione di impugnatura di sicurezza riba ... e l'opera completa e funzionante a perfetta regola d'arte. Fornitura e collocazione di impugnatura di sicurezza ribaltabile per disabili costruita in tubo di acciaio da 1" con rivestimento termoplastico ignifugo e antiusura di ... o le opere murarie ed ogni altro onere ed accessorio per dare l'opera completa e funzionante a perfetta regola d'arte. 1,00						1,00		
1775 15.03.07	SOMMANO...	cad					1,00 <hr/> 1,00	387,57	387,57
	Fornitura e collocazione di corrimani angolari per disabili ... e l'opera completa e funzionante a perfetta regola d'arte. Fornitura e collocazione di corrimani angolari per disabili in tubo di acciaio con opportuno rivestimento di colore a scelta della D.L. e delle dimensioni di								
	A R I P O R T A R E								2'801'353,09

COMMITTENTE:

Num.Ord. TARIFFA	DESIGNAZIONE DEI LAVORI	unità di misura	DIMENSIONI				Quantità	IMPORTI	
			par.ug.	lung.	larg.	H/peso		unitario	TOTALE
	R I P O R T O								2'801'353,09
1776 15.03.08	100x100 cm comprese le opere murarie ed ogni altro onere ed accessorio per dare l'opera completa e funzionante a perfetta regola d'arte. 1,00 SOMMANO...	cad					1,00		
							1,00	273,72	273,72
1776 15.03.08	Fornitura e collocazione di maniglione per disabili in tu ... e l'opera completa e funzionante a perfetta regola d'arte. Fornitura e collocazione di maniglione per disabili in tubo di acciaio con opportuno rivestimento di colore a scelta della D.L. e della lunghezza di 60 cm comprese le opere murarie ed ogni altro onere ed accessorio per dare l'opera completa e funzionante a perfetta regola d'arte. 1,00	cad					1,00		
							1,00	121,92	121,92
1777 15.03.09	Fornitura e collocazione di piantana per disabili in tubo ... te a perfetta regola e fissato alla parete e al pavimento. Fornitura e collocazione di piantana per disabili in tubo di acciaio con opportuno rivestimento di colore a scelta della D.L. e della lunghezza di 180 cm comprese le opere murarie ... l'ro onere ed accessorio per dare l'opera completa e funzionante a perfetta regola e fissato alla parete e al pavimento. 1,00	cad					1,00		
							1,00	178,84	178,84
1778 15.03.05	B24 - VILLA S. SAVERIO (SpCat 27) Fornitura e collocazione di impugnatura di sicurezza riba ... e l'opera completa e funzionante a perfetta regola d'arte. Fornitura e collocazione di impugnatura di sicurezza ribaltabile per disabili costruita in tubo di acciaio da 1" con rivestimento termoplastico ignifugo e antiusura di ... o le opere murarie ed ogni altro onere ed accessorio per dare l'opera completa e funzionante a perfetta regola d'arte. 4,00	cad					4,00		
							4,00	387,57	1'550,28
1779 15.03.07	Fornitura e collocazione di corrimani angolari per disabili ... e l'opera completa e funzionante a perfetta regola d'arte. Fornitura e collocazione di corrimani angolari per disabili in tubo di acciaio con opportuno rivestimento di colore a scelta della D.L. e delle dimensioni di 100x100 cm comprese le opere murarie ed ogni altro onere ed accessorio per dare l'opera completa e funzionante a perfetta regola d'arte. 4,00	cad					4,00		
							4,00	273,72	1'094,88
1780 15.03.08	Fornitura e collocazione di maniglione per disabili in tu ... e l'opera completa e funzionante a perfetta regola d'arte. Fornitura e collocazione di maniglione per disabili in tubo di acciaio con opportuno rivestimento di colore a scelta della D.L. e della lunghezza di 60 cm comprese								
	A R I P O R T A R E								2'804'572,73

COMMITTENTE:

Num.Ord. TARIFFA	DESIGNAZIONE DEI LAVORI	unità di misura	DIMENSIONI				Quantità	IMPORTI	
			par.ug.	lung.	larg.	H/peso		unitario	TOTALE
	R I P O R T O								2'804'572,73
1781 15.03.09	le opere murarie ed ogni altro onere ed accessorio per dare l'opera completa e funzionante a perfetta regola d'arte. 4,00 SOMMANO...	cad					4,00		
							4,00	121,92	487,68
1782 15.03.05	Fornitura e collocazione di piantana per disabili in tubo ... te a perfetta regola e fissato alla parete e al pavimento. Fornitura e collocazione di piantana per disabili in tubo di acciaio con opportuno rivestimento di colore a scelta della D.L. e della lunghezza di 180 cm comprese le opere murarie ... l'ro onere ed accessorio per dare l'opera completa e funzionante a perfetta regola e fissato alla parete e al pavimento. 4,00 SOMMANO...	cad					4,00		
							4,00	178,84	715,36
1782 15.03.05	SCUOLA "FACOLTA' DI MEDICINA" - EDIFICIO 13 (SpCat 28)								
1783 15.03.07	Fornitura e collocazione di impugnatura di sicurezza riba ... e l'opera completa e funzionante a perfetta regola d'arte. Fornitura e collocazione di impugnatura di sicurezza ribaltabile per disabili costruita in tubo di acciaio da 1" con rivestimento termoplastico ignifugo e antiusura di ... o le opere murarie ed ogni altro onere ed accessorio per dare l'opera completa e funzionante a perfetta regola d'arte. 1,00 SOMMANO...	cad					1,00		
							1,00	387,57	387,57
1783 15.03.07	Fornitura e collocazione di corrimani angolari per disabili ... e l'opera completa e funzionante a perfetta regola d'arte. Fornitura e collocazione di corrimani angolari per disabili in tubo di acciaio con opportuno rivestimento di colore a scelta della D.L. e delle dimensioni di 100x100 cm comprese le opere murarie ed ogni altro onere ed accessorio per dare l'opera completa e funzionante a perfetta regola d'arte. 1,00 SOMMANO...	cad					1,00		
							1,00	273,72	273,72
1784 15.03.08	Fornitura e collocazione di maniglione per disabili in tu ... e l'opera completa e funzionante a perfetta regola d'arte. Fornitura e collocazione di maniglione per disabili in tubo di acciaio con opportuno rivestimento di colore a scelta della D.L. e della lunghezza di 60 cm comprese le opere murarie ed ogni altro onere ed accessorio per dare l'opera completa e funzionante a perfetta regola d'arte. 1,00 SOMMANO...	cad					1,00		
							1,00	121,92	121,92
1785 15.03.09	Fornitura e collocazione di piantana per disabili in tubo ... te a perfetta regola e fissato alla parete e al pavimento. Fornitura e collocazione di piantana per disabili in tubo								
	A R I P O R T A R E								2'806'558,98

COMMITTENTE:

