UNIVERSITA' DEGLI STUDI DI CATANIA

AREA DELLA PROGETTAZIONE, DELLO SVILUPPO EDILIZIO E DELLA MANUTENZIONE

DIPARTIMENTO DI SCIENZE POLITICHE

REVISIONE E RIMESSA A NUOVO DEGLI INFISSI ESTERNI DI PALAZZO PEDAGAGGI

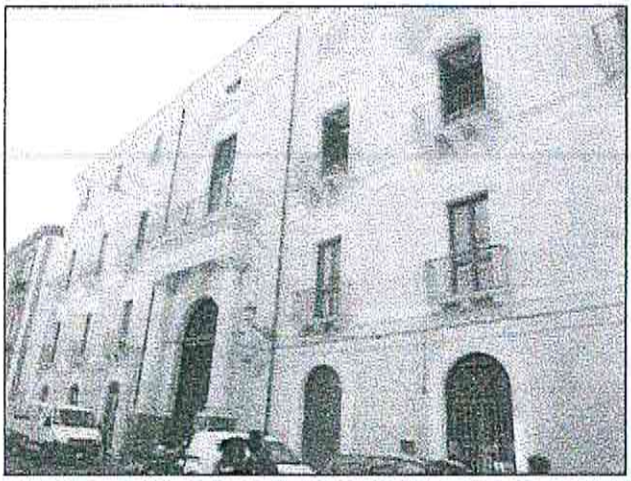

TAVOLA: E.P.		PROGETTO ESECUTIVO			
		ELABORATO: ELENCO PREZZI			
	DATA: Novembre 2017	FILE:			

Progettisti:

dott. arch. Angelo Fragalà

Geom. Antonino Cottone

Responsabile del Procedimento

dott. ing. Umberto Grimaldi

Il Dirigente

dott. Carlo Vicarelli

NUMERO ARTICOLO	DESCRIZIONE DEI LAVORI E DELLE FORNITURE	UNITÀ DI MISURA	PREZZO UNITARIO
Nr. 1 Art.01	Verniciatura di infisso esterno in legno di rovere naturale comprese le parti apribili e fisse, i telai, le cornici, gli imbotti e coprifili. Consistente nello smontaggio dello stesso, previa rimozione dell'eventuale parapetto metallico ove presente e quant'altro possa ostruirne la rimozione, fornitura e collocazione nel vano liberato dall'infisso di chiusura temporanea formata da almeno tre traversi metallici a pressione mediante vite e da pannello tagliato a misura di osb dello spessore di 25 mm connesso mediante legatura ai traversi metallici. Carico su automezzo dell'infisso e trasporto in laboratorio. In laboratorio sarà eseguita la lamatura e levigatura della faccia esterna di tutti gli elementi, la revisione della ferramenta, cardini e chiusure anche con eventuale sostituzione e integrazione, eventuale inserimento di piccole parti in legno, sino al 10% della superficie, la rimozione della vecchia vernice mediante raschiatura e carteggiatura, eventuale stuccatura in tinta con stucco ad olio per esterni, mano di fondo turapori e tre mani di vernice trasparente tipo "International Schooner vernice trasparente" o di qualità superiore. Una volta verniciato l'infisso e approvato dalla Direzione lavori si procederà al carico, trasporto e montaggio in sede previa rimozione della chiusura temporanea. Una volta fissato l'infisso si proseguirà con il rimontaggio dell'eventuale parapetto metallico e di quant'altro precedentemente rimosso. Nel montaggio dell'infisso è prevista e compensata nel prezzo la sigillatura dello stesso con le parti murarie con banda autoespandente di opportuna sezione e sigillante non siliconico resistente ai raggi UV. Nelle parti in cui risultasse necessario riprendere la continuità degli stipiti in lapideo si useranno idonee malte di ripristino. Sono compresi e compensati nel prezzo della lavorazione quant'altro necessario per eseguire il lavoro a perfetta regola d'arte nonché tutte le opere provvisionali, quali ponti di servizio, trabattelli, recinzioni di delimitazione dell'area di lavoro e dell'area in cui posso avvenire interferenze sia con gli utenti dell'edificio che con l'esterno (strade e cortile). Tipologia di infisso sino a mq 9,00. **euro (settecentocinquanta/00)**	cadauno a corpo	750,00
Nr. 2 Art.02	idem c.s. ...a mq 7,50. **euro (seicentocinquanta/00)**	cadauno a corpo	650,00
Nr. 3 Art.03	idem c.s. ...a mq 4,50. **euro (quattrocentoventi/00)**	cadauno a corpo	420,00
Nr. 4 Art.04	Smaltatura di infisso esterno in ferro comprese le parti apribili e fisse, i telai, le cornici, gli imbotti e coprifili. Consistente rimozione mediante raschiatura e carteggiatura della vecchia pittura e delle tracce di ruggine. Passivazione di tutte le parti mediante applicazione a pennello di convertitore di ruggine tipo FEROX dell'Arexon o equivalente, mano di antiruggine al minio di piombo, carteggiatura fine e applicazione di due mani di smalto all'acqua nei colori a scelta della Direzione Lavori. Nella lavorazione dell'infisso è prevista e compensata nel prezzo la sigillatura dello stesso con le parti murarie con sigillante non siliconico resistente ai raggi UV. Nelle parti in cui risultasse necessario riprendere la continuità degli stipiti in lapideo si useranno idonee malte di ripristino. Sono compresi e compensati nel prezzo della lavorazione quant'altro necessario per eseguire il lavoro a perfetta regola d'arte nonché tutte le opere provvisionali, quali ponti di servizio, trabattelli, recinzioni di delimitazione dell'area di lavoro e dell'area in cui posso avvenire interferenze sia con gli utenti dell'edificio che con l'esterno (strade e cortile). Tipologia di infisso sino a mq 7,50. **euro (quattrocentocinquanta/00)**	cadauno a corpo	450,00
Nr. 5 Art.05	idem c.s. ...a mq 4,50. **euro (duecentosettanta/00)**	cadauno a corpo	270,00

Catania, 16/11/2017

Il Tecnico
Geom. Antonino Cottone